

BIPPER-2008

Depuis 2008

KITS DE PROTECTION BOIS

Arrêt de charge

Réf : 2P30-ACA-110

Arrêt de charge 1 Plc sur Séparation Tolée

- Sachet de vis et plan de montage fournis
- 2 Colis
- Poids : 13 Kg
- Hauteur : 66 cm

Finition	Référence	Volume (longueur)	Hauteur	PLC	Transmission (Propulsion ou Traction)	Roues (Simples ou Jumelées)	Type de cabine*	Énergie*
VERNIS INCOLORE	**2P30-ACA-110**	NORMAL	BAS	0,1,2	Traction	Simples	1	1,2
VERNIS OKOUMÉ	**3P30-ACA-110**	NORMAL	BAS	0,1,2	Traction	Simples	1	1,2
VERNIS GRIS	**4P30-ACA-110**	NORMAL	BAS	0,1,2	Traction	Simples	1	1,2

Kit Bois avec Plancher Antidérapant Bouleau

Réf : 3P30-KAA-100



Kit +Portes AR Haute +Plancher Anti Bouleau 0 Plc

- Plancher CP antidérapant Bouleau 12 mm avec barre de seuil intégré en PVC noir
- Passages de roues CP antidérapant Bouleau 12 mm prémontés
- Cotés, portes Ar Haute et porte latérale CP Vernis Teinté Okoumé 8 mm prépercés.
- Sachet de vis et plan de montage fournis.
- 4 Colis (SACHET DE VIS, TASSEAUX, PASSAGE DE ROUE, KIT)
- 4 découpes des points d'ancrage (4 obturateurs polypropylène MDP fournis)
- Largeur entre passages de roue : 103 cm
- Poids : 46 Kg

Finition	Référence	Volume (longueur)	Hauteur	PLC	Transmission (Propulsion ou Traction)	Roues (Simples ou Jumelées)	Type de cabine*	Énergie*
VERNIS OKOUMÉ	**3P30-KAA-100**	NORMAL	BAS	0	Traction	Simples	1	1
VERNIS GRIS	**4P30-KAA-100**	NORMAL	BAS	0	Traction	Simples	1	1

Réf : 3P30-KAA-110



Kit +Portes AR Haute +Plancher Anti Bouleau 1 Plc

- Plancher CP antidérapant Bouleau 12 mm avec barre de seuil intégré en PVC noir
- Passages de roues CP antidérapant Bouleau 12 mm prémontés
- Cotés, portes Ar Haute et porte latérale CP Vernis Teinté Okoumé 8 mm prépercés.
- Sachet de vis et plan de montage fournis.
- 4 Colis (SACHET DE VIS, TASSEAUX, KIT, PASSAGE DE ROUE)
- 4 découpes des points d'ancrage (4 obturateurs polypropylène MDP fournis)
- Largeur entre passages de roue : 103 cm
- Poids : 45 Kg

Finition	Référence	Volume (longueur)	Hauteur	PLC	Transmission (Propulsion ou Traction)	Roues (Simples ou Jumelées)	Type de cabine*	Énergie*
VERNIS OKOUMÉ	**3P30-KAA-110**	NORMAL	BAS	1	Traction	Simples	1	1
VERNIS GRIS	**4P30-KAA-110**	NORMAL	BAS	1	Traction	Simples	1	1

MDP Utilitaire

PEUGEOT BIPPER-2008 (Depuis 2008)

* Type de cabine : 1 = Cabine Standard

* Énergie : 1 = Essence/Diesel

BIPPER-2008

KITS DE PROTECTION BOIS

Kit Bois avec Plancher Antidérapant Bouleau

Réf : 3P30-KAA-120



Kit +Portes AR Haute +Plancher Anti Bouleau 2 Plc

- Plancher CP antidérapant Bouleau 12 mm avec barre de seuil intégré en PVC noir
- Passages de roues CP antidérapant Bouleau 12 mm prémontés
- Cotés, portes Ar Haute et porte latérale CP Vernis Teinté Okoumé 8 mm prépercés.
- Sachet de vis et plan de montage fournis.
- 4 Colis (SACHET DE VIS, TASSEAUX, KIT, PASSAGE DE ROUE)
- 4 découpes des points d'ancrage (4 obturateurs polypropylène MDP fournis)
- Largeur entre passages de roue : 103 cm
- Poids : 43 Kg

Finition	Référence	Volume (longueur)	Hauteur	PLC	Transmission (Propulsion ou Traction)	Roues (Simples ou Jumelées)	Type de cabine*	Énergie*
VERNIS OKOUMÉ	3P30-KAA-120	NORMAL	BAS	2	Traction	Simples	1	1
VERNIS GRIS	4P30-KAA-120	NORMAL	BAS	2	Traction	Simples	1	1

Kit Bois avec Plancher Standard Contreplaqué

Réf : 3P30-KCA-100



Kit +Portes AR Haute +Plancher Vernis Okoumé 0 Plc

- Plancher CP Vernis Teinté Okoumé 15 mm prépercé
- Les passages de roues CP Vernis Teinté Okoumé 15 mm prémontés
- Cotés, portes Ar Haute et porte latérale CP Vernis Teinté Okoumé 8 mm prépercés.
- Sachet de vis et plan de montage fournis.
- 4 Colis (SACHET DE VIS, TASSEAUX, PASSAGE DE ROUE, KIT)
- 4 découpes des points d'ancrage (4 obturateurs polypropylène MDP fournis)
- Largeur entre passages de roue : 103 cm
- Poids : 43 Kg

Finition	Référence	Volume (longueur)	Hauteur	PLC	Transmission (Propulsion ou Traction)	Roues (Simples ou Jumelées)	Type de cabine*	Énergie*
VERNIS OKOUMÉ	3P30-KCA-100	NORMAL	BAS	0	Traction	Simples	1	1
VERNIS GRIS	4P30-KCA-100	NORMAL	BAS	0	Traction	Simples	1	1

Réf : 3P30-KCA-110



Kit +Portes AR Haute +Plancher Vernis Okoumé 1 Plc

- Plancher CP Vernis Teinté Okoumé 15 mm prépercé
- Les passages de roues CP Vernis Teinté Okoumé 15 mm prémontés
- Cotés, portes Ar Haute et porte latérale CP Vernis Teinté Okoumé 8 mm prépercés.
- Sachet de vis et plan de montage fournis.
- 4 Colis (SACHET DE VIS, TASSEAUX, KIT, PASSAGE DE ROUE)
- 4 découpes des points d'ancrage (4 obturateurs polypropylène MDP fournis)
- Largeur entre passages de roue : 103 cm
- Poids : 41 Kg

Finition	Référence	Volume (longueur)	Hauteur	PLC	Transmission (Propulsion ou Traction)	Roues (Simples ou Jumelées)	Type de cabine*	Énergie*
VERNIS OKOUMÉ	3P30-KCA-110	NORMAL	BAS	1	Traction	Simples	1	1
VERNIS GRIS	4P30-KCA-110	NORMAL	BAS	1	Traction	Simples	1	1

MDP Utilitaire

PEUGEOT BIPPER-2008 (Depuis 2008)

* Type de cabine : 1 = Cabine Standard

* Énergie : 1 = Essence/Diesel

BIPPER-2008

KITS DE PROTECTION BOIS

Kit Bois avec Plancher Standard Contreplaqué

Réf : 3P30-KCA-120



Kit +Portes AR Haute +Plancher Vernis Okoumé 2 Plc

- Plancher CP Vernis Teinté Okoumé 15 mm prépercé
- Les passages de roues CP Vernis Teinté Okoumé 15 mm prémontés
- Cotés, portes Ar Haute et porte latérale CP Vernis Teinté Okoumé 8 mm prépercés.
- Sachet de vis et plan de montage fournis.
- 4 Colis (SACHET DE VIS, TASSEAUX, KIT, PASSAGE DE ROUE)
- 4 découpes des points d'ancrage (4 obturateurs polypropylène MDP fournis)
- Largeur entre passages de roue : 103 cm
- Poids : 40 Kg

Finition	Référence	Volume (longueur)	Hauteur	PLC	Transmission (Propulsion ou Traction)	Roues (Simples ou Jumelées)	Type de cabine*	Énergie*
VERNIS OKOUMÉ	**3P30-KCA-120**	NORMAL	BAS	2	Traction	Simples	1	1
VERNIS GRIS	**4P30-KCA-120**	NORMAL	BAS	2	Traction	Simples	1	1

Kit Bois avec Plancher Antidérapant Panneau de Particules

Réf : 2P30-KPA-100

Kit +Portes AR Haute +Plancher Anti Pnx Particules 0 Plc

- Plancher antidérapant Panneau de particules 12 mm avec barre de seuil intégré en PVC noir
- Passages de roues CP Peuplier Vernis Incolore 15 mm prémontés,
- Cotés, portes Ar Haute et porte latérale CP Peuplier Vernis Incolore 8 mm prépercés.
- Sachet de vis et plan de montage fournis.
- 4 Colis
- 4 découpes des points d'ancrage (4 obturateurs polypropylène MDP fournis)
- Largeur entre passages de roue : 103 cm
- Poids : 46 Kg

Finition	Référence	Volume (longueur)	Hauteur	PLC	Transmission (Propulsion ou Traction)	Roues (Simples ou Jumelées)	Type de cabine*	Énergie*
VERNIS INCOLORE	**2P30-KPA-100**	NORMAL	BAS	0	Traction	Simples	1	1
VERNIS OKOUMÉ	**3P30-KPA-100**	NORMAL	BAS	0	Traction	Simples	1	1
VERNIS GRIS	**4P30-KPA-100**	NORMAL	BAS	0	Traction	Simples	1	1

Réf : 2P30-KPA-110

Kit +Portes AR Haute +Plancher Anti Pnx Particules 1 Plc

- Plancher antidérapant Panneau de particules 12 mm avec barre de seuil intégré en PVC noir
- Passages de roues CP Peuplier Vernis Incolore 15 mm prémontés,
- Cotés, portes Ar Haute et porte latérale CP Peuplier Vernis Incolore 8 mm prépercés.
- Sachet de vis et plan de montage fournis.
- 4 Colis
- 4 découpes des points d'ancrage (4 obturateurs polypropylène MDP fournis)
- Largeur entre passages de roue : 103 cm
- Poids : 44 Kg

Finition	Référence	Volume (longueur)	Hauteur	PLC	Transmission (Propulsion ou Traction)	Roues (Simples ou Jumelées)	Type de cabine*	Énergie*
VERNIS INCOLORE	**2P30-KPA-110**	NORMAL	BAS	1	Traction	Simples	1	1
VERNIS OKOUMÉ	**3P30-KPA-110**	NORMAL	BAS	1	Traction	Simples	1	1
VERNIS GRIS	**4P30-KPA-110**	NORMAL	BAS	1	Traction	Simples	1	1

MDP Utilitaire

PEUGEOT BIPPER-2008 (Depuis 2008)

* Type de cabine : 1 = Cabine Standard

* Énergie : 1 = Essence/Diesel

KITS DE PROTECTION BOIS

Kit Bois avec Plancher Antidérapant Panneau de Particules

Réf : 2P30-KPA-120

Kit +Portes AR Haute +Plancher Anti Pnx Particules 2 Plc

- Plancher antidérapant Panneau de particules 12 mm avec barre de seuil intégré en PVC noir
- Passages de roues CP Peuplier Vernis Incolore 15 mm prémontés,
- Cotés, portes Ar Haute et porte latérale CP Peuplier Vernis Incolore 8 mm prépercés.
- Sachet de vis et plan de montage fournis.
- 4 Colis
- 4 découpes des points d'ancrage (4 obturateurs polypropylène MDP fournis)
- Largeur entre passages de roue : 103 cm
- Poids : 43 Kg

Finition	Référence	Volume (longueur)	Hauteur	PLC	Transmission (Propulsion ou Traction)	Roues (Simples ou Jumelées)	Type de cabine*	Énergie*
VERNIS INCOLORE	**2P30-KPA-120**	NORMAL	BAS	2	Traction	Simples	1	1
VERNIS OKOUMÉ	**3P30-KPA-120**	NORMAL	BAS	2	Traction	Simples	1	1
VERNIS GRIS	**4P30-KPA-120**	NORMAL	BAS	2	Traction	Simples	1	1

Kit Bois sans Plancher

Réf : 2P30-KSA-100

Kit +Portes AR Haute ss Plancher 0 Plc

- Passages de roues CP Peuplier Vernis Incolore 15 mm prémontés,
- Cotés, portes Ar Haute et porte latérale CP Peuplier Vernis Incolore 8 mm prépercés.
- Sachet de vis et plan de montage fournis.
- 4 Colis
- Largeur entre passages de roue : 103 cm
- Poids : 31 Kg

Finition	Référence	Volume (longueur)	Hauteur	PLC	Transmission (Propulsion ou Traction)	Roues (Simples ou Jumelées)	Type de cabine*	Énergie*
VERNIS INCOLORE	**2P30-KSA-100**	NORMAL	BAS	0	Traction	Simples	1	1
VERNIS OKOUMÉ	**3P30-KSA-100**	NORMAL	BAS	0	Traction	Simples	1	1
VERNIS GRIS	**4P30-KSA-100**	NORMAL	BAS	0	Traction	Simples	1	1

Réf : 2P30-KSA-110

Kit +Portes AR Haute ss Plancher 1 Plc

- Passages de roues CP Peuplier Vernis Incolore 15 mm prémontés,
- Cotés, portes Ar Haute et porte latérale CP Peuplier Vernis Incolore 8 mm prépercés.
- Sachet de vis et plan de montage fournis.
- 4 Colis
- Largeur entre passages de roue : 103 cm
- Poids : 29 Kg

Finition	Référence	Volume (longueur)	Hauteur	PLC	Transmission (Propulsion ou Traction)	Roues (Simples ou Jumelées)	Type de cabine*	Énergie*
VERNIS INCOLORE	**2P30-KSA-110**	NORMAL	BAS	1	Traction	Simples	1	1
VERNIS OKOUMÉ	**3P30-KSA-110**	NORMAL	BAS	1	Traction	Simples	1	1
VERNIS GRIS	**4P30-KSA-110**	NORMAL	BAS	1	Traction	Simples	1	1

* Type de cabine : 1 = Cabine Standard
* Énergie : 1 = Essence/Diesel

BIPPER-2008

KITS DE PROTECTION BOIS

Kit Bois sans Plancher

Réf : 2P30-KSA-120

Kit +Portes AR Haute ss Plancher 2 Plc

- Passages de roues CP Peuplier Vernis Incolore 15 mm prémontés,
- Cotés, portes Ar Haute et porte latérale CP Peuplier Vernis Incolore 8 mm prépercés.
- Sachet de vis et plan de montage fournis.
- 4 Colis
- Largeur entre passages de roue : 103 cm
- Poids : 28 Kg

Finition	Référence	Volume (longueur)	Hauteur	PLC	Transmission (Propulsion ou Traction)	Roues (Simples ou Jumelées)	Type de cabine*	Énergie*
VERNIS INCOLORE	**2P30-KSA-120**	NORMAL	BAS	2	Traction	Simples	1	1
VERNIS OKOUMÉ	**3P30-KSA-120**	NORMAL	BAS	2	Traction	Simples	1	1
VERNIS GRIS	**4P30-KSA-120**	NORMAL	BAS	2	Traction	Simples	1	1

Plancher Antidérapant Bouleau

Réf : 3P30-PAA-100

Plancher Anti Bouleau 0 Plc

- Plancher CP antidérapant Bouleau 12 mm prépercé.
- Découpe du plancher pour les anneaux d'arrimage.
- Sachet de vis et plan de montage fournis.
- 4 découpes des points d'ancrage (4 obturateurs polypropylène MDP fournis)
- Largeur entre passages de roue : 103 cm
- Poids : 20 Kg

Finition	Référence	Volume (longueur)	Hauteur	PLC	Transmission (Propulsion ou Traction)	Roues (Simples ou Jumelées)	Type de cabine*	Énergie*
VERNIS OKOUMÉ	**3P30-PAA-100**	NORMAL	BAS	0	Traction	Simples	1	1
VERNIS GRIS	**4P30-PAA-100**	NORMAL	BAS	0	Traction	Simples	1	1

Réf : 3P30-PAA-110

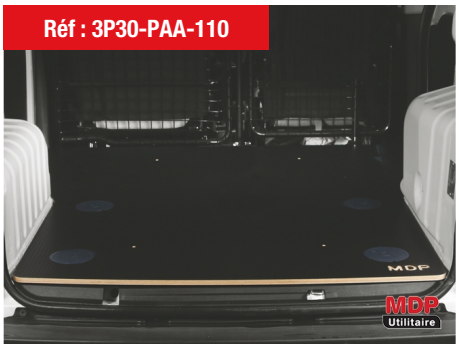

Plancher Anti Bouleau 1 Plc

- Plancher CP antidérapant Bouleau 12 mm prépercé.
- Découpe du plancher pour les anneaux d'arrimage.
- Sachet de vis et plan de montage fournis.
- 2 Colis (SACHET DE VIS, PLANCHERB)
- 4 découpes des points d'ancrage (4 obturateurs polypropylène MDP fournis)
- Largeur entre passages de roue : 103 cm
- Poids : 20 Kg

Finition	Référence	Volume (longueur)	Hauteur	PLC	Transmission (Propulsion ou Traction)	Roues (Simples ou Jumelées)	Type de cabine*	Énergie*
VERNIS OKOUMÉ	**3P30-PAA-110**	NORMAL	BAS	1	Traction	Simples	1	1
VERNIS GRIS	**4P30-PAA-110**	NORMAL	BAS	1	Traction	Simples	1	1

* Type de cabine : 1 = Cabine Standard

* Énergie : 1 = Essence/Diesel

BIPPER-2008

KITS DE PROTECTION BOIS

Plancher Antidérapant Bouleau

Réf : 3P30-PAA-120

Plancher Anti Bouleau 2 Plc

- Plancher CP antidérapant Bouleau 12 mm prépercé.
- Découpe du plancher pour les anneaux d'arrimage.
- Sachet de vis et plan de montage fournis.
- 4 découpes des points d'ancrage (4 obturateurs polypropylène MDP fournis)
- Largeur entre passages de roue : 103 cm
- Poids : 20 Kg

Finition	Référence	Volume (longueur)	Hauteur	PLC	Transmission (Propulsion ou Traction)	Roues (Simples ou Jumelées)	Type de cabine*	Énergie*
VERNIS OKOUMÉ	**3P30-PAA-120**	NORMAL	BAS	2	Traction	Simples	1	1
VERNIS GRIS	**4P30-PAA-120**	NORMAL	BAS	2	Traction	Simples	1	1

Plancher Standard Contreplaqué

Réf : 3P30-PCA-100

Plancher Vernis Okoumé 0 Plc

- Plancher CP Vernis Teinté Okoumé15 mm prépercé.
- Découpe du plancher pour les anneaux d'arrimage.
- Sachet de vis et plan de montage fournis.
- 4 découpes des points d'ancrage (4 obturateurs polypropylène MDP fournis)
- Largeur entre passages de roue : 103 cm
- Poids : 17 Kg

Finition	Référence	Volume (longueur)	Hauteur	PLC	Transmission (Propulsion ou Traction)	Roues (Simples ou Jumelées)	Type de cabine*	Énergie*
VERNIS OKOUMÉ	**3P30-PCA-100**	NORMAL	BAS	0	Traction	Simples	1	1
VERNIS GRIS	**4P30-PCA-100**	NORMAL	BAS	0	Traction	Simples	1	1

Réf : 3P30-PCA-110



Plancher Vernis Okoumé 1 Plc

- Plancher CP Vernis Teinté Okoumé15 mm prépercé.
- Découpe du plancher pour les anneaux d'arrimage.
- Sachet de vis et plan de montage fournis.
- 2 Colis (SACHET DE VIS, PLANCHERI)
- 4 découpes des points d'ancrage (4 obturateurs polypropylène MDP fournis)
- Largeur entre passages de roue : 103 cm
- Poids : 17 Kg

Finition	Référence	Volume (longueur)	Hauteur	PLC	Transmission (Propulsion ou Traction)	Roues (Simples ou Jumelées)	Type de cabine*	Énergie*
VERNIS OKOUMÉ	**3P30-PCA-110**	NORMAL	BAS	1	Traction	Simples	1	1
VERNIS GRIS	**4P30-PCA-110**	NORMAL	BAS	1	Traction	Simples	1	1

Réf : 3P30-PCA-120

Plancher Vernis Okoumé 2 Plc

- Plancher CP Vernis Teinté Okoumé15 mm prépercé.
- Découpe du plancher pour les anneaux d'arrimage.
- Sachet de vis et plan de montage fournis.
- 4 découpes des points d'ancrage (4 obturateurs polypropylène MDP fournis)
- Largeur entre passages de roue : 103 cm
- Poids : 17 Kg

Finition	Référence	Volume (longueur)	Hauteur	PLC	Transmission (Propulsion ou Traction)	Roues (Simples ou Jumelées)	Type de cabine*	Énergie*
VERNIS OKOUMÉ	**3P30-PCA-120**	NORMAL	BAS	2	Traction	Simples	1	1
VERNIS GRIS	**4P30-PCA-120**	NORMAL	BAS	2	Traction	Simples	1	1

MDP Utilitaire

PEUGEOT BIPPER-2008 (Depuis 2008)

* Type de cabine : 1 = Cabine Standard

* Énergie : 1 = Essence/Diesel

KITS DE PROTECTION BOIS

Plancher Antidérapant Panneau de Particules

Réf : 2P30-PPA-100

Plancher Anti Pnx Particules 0 Plc

- Sachet de vis et plan de montage fournis.
- 4 découpes des points d'ancrage (4 obturateurs polypropylène MDP fournis)
- Largeur entre passages de roue : 103 cm
- Poids : 20 Kg

Finition	Référence	Volume (longueur)	Hauteur	PLC	Transmission (Propulsion ou Traction)	Roues (Simples ou Jumelées)	Type de cabine*	Énergie*
VERNIS INCOLORE	**2P30-PPA-100**	NORMAL	BAS	0	Traction	Simples	1	1
VERNIS OKOUMÉ	**3P30-PPA-100**	NORMAL	BAS	0	Traction	Simples	1	1
VERNIS GRIS	**4P30-PPA-100**	NORMAL	BAS	0	Traction	Simples	1	1

Réf : 2P30-PPA-110

Plancher Anti Pnx Particules 1 Plc

- Sachet de vis et plan de montage fournis.
- 2 Colis
- 4 découpes des points d'ancrage (4 obturateurs polypropylène MDP fournis)
- Largeur entre passages de roue : 103 cm
- Poids : 20 Kg

Finition	Référence	Volume (longueur)	Hauteur	PLC	Transmission (Propulsion ou Traction)	Roues (Simples ou Jumelées)	Type de cabine*	Énergie*
VERNIS INCOLORE	**2P30-PPA-110**	NORMAL	BAS	1	Traction	Simples	1	1
VERNIS OKOUMÉ	**3P30-PPA-110**	NORMAL	BAS	1	Traction	Simples	1	1
VERNIS GRIS	**4P30-PPA-110**	NORMAL	BAS	1	Traction	Simples	1	1

Réf : 2P30-PPA-120

Plancher Anti Pnx Particules 2 Plc

- Sachet de vis et plan de montage fournis.
- 4 découpes des points d'ancrage (4 obturateurs polypropylène MDP fournis)
- Largeur entre passages de roue : 103 cm
- Poids : 20 Kg

Finition	Référence	Volume (longueur)	Hauteur	PLC	Transmission (Propulsion ou Traction)	Roues (Simples ou Jumelées)	Type de cabine*	Énergie*
VERNIS INCOLORE	**2P30-PPA-120**	NORMAL	BAS	2	Traction	Simples	1	1
VERNIS OKOUMÉ	**3P30-PPA-120**	NORMAL	BAS	2	Traction	Simples	1	1
VERNIS GRIS	**4P30-PPA-120**	NORMAL	BAS	2	Traction	Simples	1	1

PEUGEOT BIPPER-2008 (Depuis 2008)

* Type de cabine : 1 = Cabine Standard

* Énergie : 1 = Essence/Diesel

CASIERS BOIS

Casier avec Bacs

Réf : 2P30-CBA-311

Casier avec Bacs Ar Gauche (L:53 x P:22 x H:71)

- Attention Casier Bois non compatible avec la gamme kit Composite Aluminium
- Casier fabriqué en CP Peuplier 15 mm Vernis Incolore
- - Bandeaux de facade H:6 cm
- - Livré monté, prêt à fixer avec visserie et notice de montage
- Nos casiers se montent uniquement dans un véhicule déja équipé d'un kit de protection MDP UTILITAIRE
- Le casier en Contreplaqué Peuplier Vernis Incolore 15 mm comprend :
- 3 étagères avec 12 Bacs Moyen
- A fixer sur le côté Arrière Gauche
- 2 Colis
- Poids : 12 Kg
- Longueur : 53 cm
- Largeur : 22 cm
- Hauteur : 71 cm

Finition	Référence	Volume (longueur)	Hauteur	PLC	Transmission (Propulsion ou Traction)	Roues (Simples ou Jumelées)	Type de cabine*	Énergie*
VERNIS INCOLORE	**2P30-CBA-311**	NORMAL	BAS	2	Traction	Simples	1	1,2
VERNIS OKOUMÉ	**3P30-CBA-311**	NORMAL	BAS	2	Traction	Simples	1	1,2
VERNIS GRIS	**4P30-CBA-311**	NORMAL	BAS	2	Traction	Simples	1	1,2

Réf : 2P30-CBA-312

Casier avec Bacs Ar Gauche (L:53 x P:38 x H:100)

- Attention Casier Bois non compatible avec la gamme kit Composite Aluminium
- Casier fabriqué en CP Peuplier 15 mm Vernis Incolore
- - Bandeaux de facade H:6 cm
- - Livré monté, prêt à fixer avec visserie et notice de montage
- Nos casiers se montent uniquement dans un véhicule déja équipé d'un kit de protection MDP UTILITAIRE
- Le casier en Contreplaqué Peuplier Vernis Incolore 15 mm comprend :
- 3 étagères avec 12 Bacs Grand
- A fixer sur le côté Arrière Gauche
- 2 Colis
- Poids : 17 Kg
- Longueur : 53 cm
- Largeur : 38 cm
- Hauteur : 100 cm

Finition	Référence	Volume (longueur)	Hauteur	PLC	Transmission (Propulsion ou Traction)	Roues (Simples ou Jumelées)	Type de cabine*	Énergie*
VERNIS INCOLORE	**2P30-CBA-312**	NORMAL	BAS	2	Traction	Simples	1	1,2
VERNIS OKOUMÉ	**3P30-CBA-312**	NORMAL	BAS	2	Traction	Simples	1	1,2
VERNIS GRIS	**4P30-CBA-312**	NORMAL	BAS	2	Traction	Simples	1	1,2

* Type de cabine : 1 = Cabine Standard
* Énergie : 1 = Essence/Diesel

CASIERS BOIS

Casier avec Bacs

Réf : 2P30-CBC-321

Casier avec Bacs Gauche (L:103 x P:22 x H:100)

- Attention Casier Bois non compatible avec la gamme kit Composite Aluminium
- Casier fabriqué en CP Peuplier 15 mm Vernis Incolore
- - Bandeaux de facade H:6 cm
- - Livré monté, prêt à fixer avec visserie et notice de montage
- Nos casiers se montent uniquement dans un véhicule déja équipé d'un kit de protection MDP UTILITAIRE
- Le casier en Contreplaqué Peuplier Vernis Incolore 15 mm comprend :
- 3 étagères avec 24 Bacs Moyen
- A fixer sur le côté Latéral Gauche
- 2 Colis
- Poids : 17 Kg
- Longueur : 103 cm
- Largeur : 22 cm
- Hauteur : 100 cm

Finition	Référence	Volume (longueur)	Hauteur	PLC	Transmission (Propulsion ou Traction)	Roues (Simples ou Jumelées)	Type de cabine*	Énergie*
VERNIS INCOLORE	**2P30-CBC-321**	NORMAL	BAS	0,1	Traction	Simples	1	1,2
VERNIS OKOUMÉ	**3P30-CBC-321**	NORMAL	BAS	0,1	Traction	Simples	1	1,2
VERNIS GRIS	**4P30-CBC-321**	NORMAL	BAS	0,1	Traction	Simples	1	1,2

Réf : 2P30-CBC-322

Casier avec Bacs Gauche (L:103 x P:38 x H:100)

- Attention Casier Bois non compatible avec la gamme kit Composite Aluminium
- Casier fabriqué en CP Peuplier 15 mm Vernis Incolore
- - Bandeaux de facade H:6 cm
- - Livré monté, prêt à fixer avec visserie et notice de montage
- Nos casiers se montent uniquement dans un véhicule déja équipé d'un kit de protection MDP UTILITAIRE
- Le casier en Contreplaqué Peuplier Vernis Incolore 15 mm comprend :
- 3 étagères avec 24 Bacs Grand
- A fixer sur le côté Latéral Gauche
- 2 Colis
- Poids : 24 Kg
- Longueur : 103 cm
- Largeur : 38 cm
- Hauteur : 100 cm

Finition	Référence	Volume (longueur)	Hauteur	PLC	Transmission (Propulsion ou Traction)	Roues (Simples ou Jumelées)	Type de cabine*	Énergie*
VERNIS INCOLORE	**2P30-CBC-322**	NORMAL	BAS	0,1	Traction	Simples	1	1,2
VERNIS OKOUMÉ	**3P30-CBC-322**	NORMAL	BAS	0,1	Traction	Simples	1	1,2
VERNIS GRIS	**4P30-CBC-322**	NORMAL	BAS	0,1	Traction	Simples	1	1,2

CASIERS BOIS

Casier avec Bacs

Réf : 2P30-CBE-311

Casier avec Bacs Ar Droit (L:53 x P:22 x H:60)

- Attention Casier Bois non compatible avec la gamme kit Composite Aluminium
- Casier fabriqué en CP Peuplier 15 mm Vernis Incolore
- - Bandeaux de facade H:6 cm
- - Livré monté, prêt à fixer avec visserie et notice de montage
- Nos casiers se montent uniquement dans un véhicule déja équipé d'un kit de protection MDP UTILITAIRE
- Le casier en Contreplaqué Peuplier Vernis Incolore 15 mm comprend :
- 3 étagères avec 12 Bacs Moyen
- A fixer sur le côté Arrière Droit
- 2 Colis
- Poids : 11 Kg
- Longueur : 53 cm
- Largeur : 22 cm
- Hauteur : 60 cm

Finition	Référence	Volume (longueur)	Hauteur	PLC	Transmission (Propulsion ou Traction)	Roues (Simples ou Jumelées)	Type de cabine*	Énergie*
VERNIS INCOLORE	**2P30-CBE-311**	NORMAL	BAS	1,2	Traction	Simples	1	1,2
VERNIS OKOUMÉ	**3P30-CBE-311**	NORMAL	BAS	1,2	Traction	Simples	1	1,2
VERNIS GRIS	**4P30-CBE-311**	NORMAL	BAS	1,2	Traction	Simples	1	1,2

Réf : 2P30-CBE-312

Casier avec Bacs Ar Droit (L:53 x P:38 x H:100)

- Attention Casier Bois non compatible avec la gamme kit Composite Aluminium
- Casier fabriqué en CP Peuplier 15 mm Vernis Incolore
- - Bandeaux de facade H:6 cm
- - Livré monté, prêt à fixer avec visserie et notice de montage
- Nos casiers se montent uniquement dans un véhicule déja équipé d'un kit de protection MDP UTILITAIRE
- Le casier en Contreplaqué Peuplier Vernis Incolore 15 mm comprend :
- 3 étagères avec 12 Bacs Grand
- A fixer sur le côté Arrière Droit
- 2 Colis
- Poids : 16 Kg
- Longueur : 53 cm
- Largeur : 38 cm
- Hauteur : 100 cm

Finition	Référence	Volume (longueur)	Hauteur	PLC	Transmission (Propulsion ou Traction)	Roues (Simples ou Jumelées)	Type de cabine*	Énergie*
VERNIS INCOLORE	**2P30-CBE-312**	NORMAL	BAS	1,2	Traction	Simples	1	1,2
VERNIS OKOUMÉ	**3P30-CBE-312**	NORMAL	BAS	1,2	Traction	Simples	1	1,2
VERNIS GRIS	**4P30-CBE-312**	NORMAL	BAS	1,2	Traction	Simples	1	1,2

* Type de cabine : 1 = Cabine Standard
* Énergie : 1 = Essence/Diesel

CASIERS BOIS

Casier avec Bacs

Réf : 2P30-CBG-321

Casier avec Bacs Droit (L:103 x P:22 x H:100)

- Attention Casier Bois non compatible avec la gamme kit Composite Aluminium
- Casier fabriqué en CP Peuplier 15 mm Vernis Incolore
- - Bandeaux de facade H:6 cm
- - Livré monté, prêt à fixer avec visserie et notice de montage
- Nos casiers se montent uniquement dans un véhicule déja équipé d'un kit de protection MDP UTILITAIRE
- Le casier en Contreplaqué Peuplier Vernis Incolore 15 mm comprend :
- 3 étagères avec 24 Bacs Moyen
- A fixer sur le côté Latéral Droit
- 2 Colis
- Poids : 16 Kg
- Longueur : 103 cm
- Largeur : 22 cm
- Hauteur : 100 cm

Finition	Référence	Volume (longueur)	Hauteur	PLC	Transmission (Propulsion ou Traction)	Roues (Simples ou Jumelées)	Type de cabine*	Énergie*
VERNIS INCOLORE	**2P30-CBG-321**	NORMAL	BAS	0	Traction	Simples	1	1,2
VERNIS OKOUMÉ	**3P30-CBG-321**	NORMAL	BAS	0	Traction	Simples	1	1,2
VERNIS GRIS	**4P30-CBG-321**	NORMAL	BAS	0	Traction	Simples	1	1,2

Réf : 2P30-CBG-322

Casier avec Bacs Droit (L:103 x P:38 x H:100)

- Attention Casier Bois non compatible avec la gamme kit Composite Aluminium
- Casier fabriqué en CP Peuplier 15 mm Vernis Incolore
- - Bandeaux de facade H:6 cm
- - Livré monté, prêt à fixer avec visserie et notice de montage
- Nos casiers se montent uniquement dans un véhicule déja équipé d'un kit de protection MDP UTILITAIRE
- Le casier en Contreplaqué Peuplier Vernis Incolore 15 mm comprend :
- 3 étagères avec 24 Bacs Grand
- A fixer sur le côté Latéral Droit
- 2 Colis
- Poids : 25 Kg
- Longueur : 103 cm
- Largeur : 38 cm
- Hauteur : 100 cm

Finition	Référence	Volume (longueur)	Hauteur	PLC	Transmission (Propulsion ou Traction)	Roues (Simples ou Jumelées)	Type de cabine*	Énergie*
VERNIS INCOLORE	**2P30-CBG-322**	NORMAL	BAS	0	Traction	Simples	1	1,2
VERNIS OKOUMÉ	**3P30-CBG-322**	NORMAL	BAS	0	Traction	Simples	1	1,2
VERNIS GRIS	**4P30-CBG-322**	NORMAL	BAS	0	Traction	Simples	1	1,2

* Type de cabine : 1 = Cabine Standard
* Énergie : 1 = Essence/Diesel

CASIERS BOIS

Casier Double Plancher

Réf : 2P30-CPA-211

Double Plancher Sur toute La Longueur (L:116 x P:103 x H:20)

- Attention Casier Bois non compatible avec la gamme kit Composite Aluminium
- Casier fabriqué en CP Peuplier 15 mm Vernis Incolore
- - Bandeaux de facade H:6 cm
- - Livré monté, prêt à fixer avec visserie et notice de montage
- Nos casiers se montent uniquement dans un véhicule déja équipé d'un kit de protection MDP UTILITAIRE
- Le casier en Contreplaqué Peuplier Vernis Incolore 15 mm comprend :
- 2 Tiroirs et 8 Intercalaires Amovibles
- A fixer sur le Plancher
- 1 Colis
- Poids : 40 Kg
- Longueur : 116 cm
- Largeur : 103 cm
- Hauteur : 20 cm

Finition	Référence	Volume (longueur)	Hauteur	PLC	Transmission (Propulsion ou Traction)	Roues (Simples ou Jumelées)	Type de cabine*	Énergie*
VERNIS INCOLORE	**2P30-CPA-211**	NORMAL	BAS	0,1,2	Traction	Simples	1	1,2
VERNIS OKOUMÉ	**3P30-CPA-211**	NORMAL	BAS	0,1,2	Traction	Simples	1	1,2
VERNIS GRIS	**4P30-CPA-211**	NORMAL	BAS	0,1,2	Traction	Simples	1	1,2

Casier sans Bacs

Réf : 2P30-CSA-311

Casier sans Bacs Ar Gauche (L:53 x P:22 x H:71)

- Attention Casier Bois non compatible avec la gamme kit Composite Aluminium
- Casier fabriqué en CP Peuplier 15 mm Vernis Incolore
- - Bandeaux de facade H:6 cm
- - Livré monté, prêt à fixer avec visserie et notice de montage
- Nos casiers se montent uniquement dans un véhicule déja équipé d'un kit de protection MDP UTILITAIRE
- Le casier en Contreplaqué Peuplier Vernis Incolore 15 mm comprend :
- 3 étagères
- A fixer sur le côté Arrière Gauche
- 1 Colis
- Poids : 10 Kg
- Longueur : 53 cm
- Largeur : 22 cm
- Hauteur : 71 cm

Finition	Référence	Volume (longueur)	Hauteur	PLC	Transmission (Propulsion ou Traction)	Roues (Simples ou Jumelées)	Type de cabine*	Énergie*
VERNIS INCOLORE	**2P30-CSA-311**	NORMAL	BAS	2	Traction	Simples	1	1,2
VERNIS OKOUMÉ	**3P30-CSA-311**	NORMAL	BAS	2	Traction	Simples	1	1,2
VERNIS GRIS	**4P30-CSA-311**	NORMAL	BAS	2	Traction	Simples	1	1,2

* Type de cabine : 1 = Cabine Standard
* Énergie : 1 = Essence/Diesel

CASIERS BOIS

Casier sans Bacs

Réf : 2P30-CSA-312

Casier sans Bacs Ar Gauche (L:53 x P:38 x H:100)

- Attention Casier Bois non compatible avec la gamme kit Composite Aluminium
- Casier fabriqué en CP Peuplier 15 mm Vernis Incolore
- - Bandeaux de facade H:6 cm
- - Livré monté, prêt à fixer avec visserie et notice de montage
- Nos casiers se montent uniquement dans un véhicule déja équipé d'un kit de protection MDP UTILITAIRE
- Le casier en Contreplaqué Peuplier Vernis Incolore 15 mm comprend :
- 3 étagères
- A fixer sur le côté Arrière Gauche
- 1 Colis
- Poids : 14 Kg
- Longueur : 53 cm
- Largeur : 38 cm
- Hauteur : 100 cm

Finition	Référence	Volume (longueur)	Hauteur	PLC	Transmission (Propulsion ou Traction)	Roues (Simples ou Jumelées)	Type de cabine*	Énergie*
VERNIS INCOLORE	**2P30-CSA-312**	NORMAL	BAS	2	Traction	Simples	1	1,2
VERNIS OKOUMÉ	**3P30-CSA-312**	NORMAL	BAS	2	Traction	Simples	1	1,2
VERNIS GRIS	**4P30-CSA-312**	NORMAL	BAS	2	Traction	Simples	1	1,2

Réf : 2P30-CSC-321

Casier sans Bacs Gauche (L:103 x P:22 x H:100)

- Attention Casier Bois non compatible avec la gamme kit Composite Aluminium
- Casier fabriqué en CP Peuplier 15 mm Vernis Incolore
- - Bandeaux de facade H:6 cm
- - Livré monté, prêt à fixer avec visserie et notice de montage
- Nos casiers se montent uniquement dans un véhicule déja équipé d'un kit de protection MDP UTILITAIRE
- Le casier en Contreplaqué Peuplier Vernis Incolore 15 mm comprend :
- 3 étagères
- A fixer sur le côté Latéral Gauche
- 1 Colis
- Poids : 15 Kg
- Longueur : 103 cm
- Largeur : 22 cm
- Hauteur : 100 cm

Finition	Référence	Volume (longueur)	Hauteur	PLC	Transmission (Propulsion ou Traction)	Roues (Simples ou Jumelées)	Type de cabine*	Énergie*
VERNIS INCOLORE	**2P30-CSC-321**	NORMAL	BAS	0,1	Traction	Simples	1	1,2
VERNIS OKOUMÉ	**3P30-CSC-321**	NORMAL	BAS	0,1	Traction	Simples	1	1,2
VERNIS GRIS	**4P30-CSC-321**	NORMAL	BAS	0,1	Traction	Simples	1	1,2

* Type de cabine : 1 = Cabine Standard
* Énergie : 1 = Essence/Diesel

CASIERS BOIS

Casier sans Bacs

Réf : 2P30-CSC-322

Casier sans Bacs Gauche (L:103 x P:38 x H:100)

- Attention Casier Bois non compatible avec la gamme kit Composite Aluminium
- Casier fabriqué en CP Peuplier 15 mm Vernis Incolore
- - Bandeaux de facade H:6 cm
- - Livré monté, prêt à fixer avec visserie et notice de montage
- Nos casiers se montent uniquement dans un véhicule déja équipé d'un kit de protection MDP UTILITAIRE
- Le casier en Contreplaqué Peuplier Vernis Incolore 15 mm comprend :
- 3 étagères
- A fixer sur le côté Latéral Gauche
- 1 Colis
- Poids : 19 Kg
- Longueur : 103 cm
- Largeur : 38 cm
- Hauteur : 100 cm

Finition	Référence	Volume (longueur)	Hauteur	PLC	Transmission (Propulsion ou Traction)	Roues (Simples ou Jumelées)	Type de cabine*	Énergie*
VERNIS INCOLORE	**2P30-CSC-322**	NORMAL	BAS	0,1	Traction	Simples	1	1,2
VERNIS OKOUMÉ	**3P30-CSC-322**	NORMAL	BAS	0,1	Traction	Simples	1	1,2
VERNIS GRIS	**4P30-CSC-322**	NORMAL	BAS	0,1	Traction	Simples	1	1,2

Réf : 2P30-CSE-311

Casier sans Bacs Ar Droit (L:53 x P:22 x H:60)

- Attention Casier Bois non compatible avec la gamme kit Composite Aluminium
- Casier fabriqué en CP Peuplier 15 mm Vernis Incolore
- - Bandeaux de facade H:6 cm
- - Livré monté, prêt à fixer avec visserie et notice de montage
- Nos casiers se montent uniquement dans un véhicule déja équipé d'un kit de protection MDP UTILITAIRE
- Le casier en Contreplaqué Peuplier Vernis Incolore 15 mm comprend :
- 3 étagères
- A fixer sur le côté Arrière Droit
- 1 Colis
- Poids : 9 Kg
- Longueur : 53 cm
- Largeur : 22 cm
- Hauteur : 60 cm

Finition	Référence	Volume (longueur)	Hauteur	PLC	Transmission (Propulsion ou Traction)	Roues (Simples ou Jumelées)	Type de cabine*	Énergie*
VERNIS INCOLORE	**2P30-CSE-311**	NORMAL	BAS	1,2	Traction	Simples	1	1,2
VERNIS OKOUMÉ	**3P30-CSE-311**	NORMAL	BAS	1,2	Traction	Simples	1	1,2
VERNIS GRIS	**4P30-CSE-311**	NORMAL	BAS	1,2	Traction	Simples	1	1,2

* Type de cabine : 1 = Cabine Standard
* Énergie : 1 = Essence/Diesel

CASIERS BOIS

Casier sans Bacs

Réf : 2P30-CSE-312

Casier sans Bacs Ar Droit (L:53 x P:38 x H:100)

- Attention Casier Bois non compatible avec la gamme kit Composite Aluminium
- Casier fabriqué en CP Peuplier 15 mm Vernis Incolore
- - Bandeaux de facade H:6 cm
- - Livré monté, prêt à fixer avec visserie et notice de montage
- Nos casiers se montent uniquement dans un véhicule déja équipé d'un kit de protection MDP UTILITAIRE
- Le casier en Contreplaqué Peuplier Vernis Incolore 15 mm comprend :
- 3 étagères
- A fixer sur le côté Arrière Droit
- 1 Colis
- Poids : 13 Kg
- Longueur : 53 cm
- Largeur : 38 cm
- Hauteur : 100 cm

Finition	Référence	Volume (longueur)	Hauteur	PLC	Transmission (Propulsion ou Traction)	Roues (Simples ou Jumelées)	Type de cabine*	Énergie*
VERNIS INCOLORE	**2P30-CSE-312**	NORMAL	BAS	1,2	Traction	Simples	1	1,2
VERNIS OKOUMÉ	**3P30-CSE-312**	NORMAL	BAS	1,2	Traction	Simples	1	1,2
VERNIS GRIS	**4P30-CSE-312**	NORMAL	BAS	1,2	Traction	Simples	1	1,2

Réf : 2P30-CSG-321

Casier sans Bacs Droit (L:103 x P:22 x H:100)

- Attention Casier Bois non compatible avec la gamme kit Composite Aluminium
- Casier fabriqué en CP Peuplier 15 mm Vernis Incolore
- - Bandeaux de facade H:6 cm
- - Livré monté, prêt à fixer avec visserie et notice de montage
- Nos casiers se montent uniquement dans un véhicule déja équipé d'un kit de protection MDP UTILITAIRE
- Le casier en Contreplaqué Peuplier Vernis Incolore 15 mm comprend :
- 3 étagères
- A fixer sur le côté Latéral Droit
- 1 Colis
- Poids : 14 Kg
- Longueur : 103 cm
- Largeur : 22 cm
- Hauteur : 100 cm

Finition	Référence	Volume (longueur)	Hauteur	PLC	Transmission (Propulsion ou Traction)	Roues (Simples ou Jumelées)	Type de cabine*	Énergie*
VERNIS INCOLORE	**2P30-CSG-321**	NORMAL	BAS	0	Traction	Simples	1	1,2
VERNIS OKOUMÉ	**3P30-CSG-321**	NORMAL	BAS	0	Traction	Simples	1	1,2
VERNIS GRIS	**4P30-CSG-321**	NORMAL	BAS	0	Traction	Simples	1	1,2

BIPPER-2008

CASIERS BOIS

Casier sans Bacs

Réf : 2P30-CSG-322

Casier sans Bacs Droit (L:103 x P:38 x H:100)

- Attention Casier Bois non compatible avec la gamme kit Composite Aluminium
- Casier fabriqué en CP Peuplier 15 mm Vernis Incolore
- - Bandeaux de facade H:6 cm
- - Livré monté, prêt à fixer avec visserie et notice de montage
- Nos casiers se montent uniquement dans un véhicule déja équipé d'un kit de protection MDP UTILITAIRE
- Le casier en Contreplaqué Peuplier Vernis Incolore 15 mm comprend :
- 3 étagères
- A fixer sur le côté Latéral Droit
- 1 Colis
- Poids : 19 Kg
- Longueur : 103 cm
- Largeur : 38 cm
- Hauteur : 100 cm

Finition	Référence	Volume (longueur)	Hauteur	PLC	Transmission (Propulsion ou Traction)	Roues (Simples ou Jumelées)	Type de cabine*	Énergie*
VERNIS INCOLORE	**2P30-CSG-322**	NORMAL	BAS	0	Traction	Simples	1	1,2
VERNIS OKOUMÉ	**3P30-CSG-322**	NORMAL	BAS	0	Traction	Simples	1	1,2
VERNIS GRIS	**4P30-CSG-322**	NORMAL	BAS	0	Traction	Simples	1	1,2

KIT ET CASIER ALUMINIUM

Portes Arrière Hautes

Réf : 9P30-GCA-110



2 Kg

BIPPER-Portes Arrière Hautes - La Paire

- Fabriqué en Panneau Composite Gris 3 mm
- Fixation par vis auto perforante
- Composition du Kit :
- Portes arrière droite et gauche Panneau Composite Aluminium Gris 3 mm prépercées (parties hautes)
- Sachet de vis fournis
- Notice Vidéo en QR Code
- Poids : 2 Kg
- Concu et Fabriqué par JMDplee VANS

Finition	Référence	Volume (longueur)	Hauteur	PLC	Transmission (Propulsion ou Traction)	Roues (Simples ou Jumelées)	Type de cabine*	Énergie*
JMDPLEE	**9P30-GCA-110**	NORMAL	BAS	0,1,2	Traction Propulsion	Simples Jumelées	1,2	1,2

PEUGEOT BIPPER-2008 (Depuis 2008)

* Type de cabine : 1 = Cabine Standard

* Énergie : 1 = Essence/Diesel

KIT ET CASIER ALUMINIUM

Casier Haut

Réf : 9P30-GHX-221

6 Kg



BIPPER-Casier Haut 2 Etagères Tous Volumes = LONGUEUR 1000 (L:100 x P:23 x H:38)

- Fabriqué en Panneau Composite Gris 3 mm
- Fixation par vis auto perforante
- Casier Livré en Kit Pliable et notice de montage
- Nos casiers se montent uniquement dans un véhicule déja équipé d'un kit de protection JMDplee VANS
- Le casier en Panneau Composite Aluminium 3 mm comprend :
- 2 étagères
- 8 bacs L1
- 1 Bandeau Basculant
- S'adapte uniquement sur Véhicules Propulsion
- A fixer sur côté latéral Droit ou Gauche
- 1 Colis (CASIER)
- Poids : 6 Kg
- Longueur : 100 cm
- Largeur : 23 cm
- Hauteur : 38 cm
- Concu et Fabriqué par JMDplee VANS

Finition	Référence	Volume (longueur)	Hauteur	PLC	Transmission (Propulsion ou Traction)	Roues (Simples ou Jumelées)	Type de cabine*	Énergie*
JMDPLEE	9P30-GHX-221	NORMAL	BAS	0,1,2	Traction Propulsion	Simples Jumelées	1,2,3	1,2,3

Kit avec Plancher Bouleau

Réf : 9P30-GKA-100

33 Kg



BIPPER-Kit + Portes Ar Hautes + Plancher Antidérapant Bouleau 0 Plc

- Fabriqué en Panneau Composite Gris 3 mm
- Fixation par vis auto perforante
- Composition du Kit :
- Plancher CP antidérapant Bouleau 12 mm prépercé
- Passages de roues Composite Aluminium 3 mm prépercés
- Cotés et portes en Composite Aluminium 3 mm prépercés
- Sachet de vis fournis
- Notice Vidéo en QR Code
- Largeur entre passages de roue : 103 cm
- Poids : 33 Kg
- Concu et Fabriqué par JMDplee VANS

Finition	Référence	Volume (longueur)	Hauteur	PLC	Transmission (Propulsion ou Traction)	Roues (Simples ou Jumelées)	Type de cabine*	Énergie*
JMDPLEE	9P30-GKA-100	NORMAL	BAS	0	Traction	Simples	1	1

Réf : 9P30-GKA-110

31 Kg



BIPPER-Kit + Portes Ar Hautes + Plancher Antidérapant Bouleau 1 Plc

- Fabriqué en Panneau Composite Gris 3 mm
- Fixation par vis auto perforante
- Composition du Kit :
- Plancher CP antidérapant Bouleau 12 mm prépercé
- Passages de roues Composite Aluminium 3 mm prépercés
- Cotés et portes en Composite Aluminium 3 mm prépercés
- Sachet de vis fournis
- Notice Vidéo en QR Code
- Largeur entre passages de roue : 103 cm
- Poids : 31 Kg
- Concu et Fabriqué par JMDplee VANS

Finition	Référence	Volume (longueur)	Hauteur	PLC	Transmission (Propulsion ou Traction)	Roues (Simples ou Jumelées)	Type de cabine*	Énergie*
JMDPLEE	9P30-GKA-110	NORMAL	BAS	1	Traction	Simples	1	1

PEUGEOT BIPPER-2008 (Depuis 2008)

* Type de cabine : 1 = Cabine Standard

* Énergie : 1 = Essence/Diesel

BIPPER-2008

KIT ET CASIER ALUMINIUM

Kit avec Plancher Bouleau

Réf : 9P30-GKA-120



BIPPER-Kit + Portes Ar Hautes + Plancher Antidérapant Bouleau 2 Plc

- Fabriqué en Panneau Composite Gris 3 mm
- Fixation par vis auto perforante
- Composition du Kit :
- Plancher CP antidérapant Bouleau 12 mm prépercé
- Passages de roues Composite Aluminium 3 mm prépercés
- Cotés et portes en Composite Aluminium 3 mm prépercés
- Sachet de vis fournis
- Notice Vidéo en QR Code
- Largeur entre passages de roue : 103 cm
- Poids : 30 Kg
- Concu et Fabriqué par JMDplee VANS

Finition	Référence	Volume (longueur)	Hauteur	PLC	Transmission (Propulsion ou Traction)	Roues (Simples ou Jumelées)	Type de cabine*	Énergie*
JMDPLEE	9P30-GKA-120	NORMAL	BAS	2	Traction	Simples	1	1

Kit avec Plancher Panneau Particules

Réf : 9P30-GLA-100



BIPPER-Kit + Portes Ar Hautes + Plancher Antidérapant Pnx Particules 0 Plc

- Fabriqué en Panneau Composite Gris 3 mm
- Fixation par vis auto perforante
- Composition du Kit :
- Plancher antidérapant Panneau de particlues 12 mm prépercé
- Passages de roues Composite Aluminium 3 mm prépercés
- Cotés et portes en Composite Aluminium 3 mm prépercés
- Sachet de vis fournis
- Notice Vidéo en QR Code
- Largeur entre passages de roue : 103 cm
- Poids : 32 Kg
- Concu et Fabriqué par JMDplee VANS

Finition	Référence	Volume (longueur)	Hauteur	PLC	Transmission (Propulsion ou Traction)	Roues (Simples ou Jumelées)	Type de cabine*	Énergie*
JMDPLEE	9P30-GLA-100	NORMAL	BAS	0	Traction	Simples	1	1

Réf : 9P30-GLA-110



BIPPER-Kit + Portes Ar Hautes + Plancher Antidérapant Pnx Particules 1 Plc

- Fabriqué en Panneau Composite Gris 3 mm
- Fixation par vis auto perforante
- Composition du Kit :
- Plancher antidérapant Panneau de particlues 12 mm prépercé
- Passages de roues Composite Aluminium 3 mm prépercés
- Cotés et portes en Composite Aluminium 3 mm prépercés
- Sachet de vis fournis
- Notice Vidéo en QR Code
- Largeur entre passages de roue : 103 cm
- Poids : 31 Kg
- Concu et Fabriqué par JMDplee VANS

Finition	Référence	Volume (longueur)	Hauteur	PLC	Transmission (Propulsion ou Traction)	Roues (Simples ou Jumelées)	Type de cabine*	Énergie*
JMDPLEE	9P30-GLA-110	NORMAL	BAS	1	Traction	Simples	1	1

PEUGEOT BIPPER-2008 (Depuis 2008)

* Type de cabine : 1 = Cabine Standard

* Énergie : 1 = Essence/Diesel

BIPPER-2008

KIT ET CASIER ALUMINIUM

Kit avec Plancher Panneau Particules

Réf : 9P30-GLA-120



BIPPER-Kit + Portes Ar Hautes + Plancher Antidérapant Pnx Particules 2 Plc

- Fabriqué en Panneau Composite Gris 3 mm
- Fixation par vis auto perforante
- Composition du Kit :
- Plancher antidérapant Panneau de particlues 12 mm prépercé
- Passages de roues Composite Aluminium 3 mm prépercés
- Cotés et portes en Composite Aluminium 3 mm prépercés
- Sachet de vis fournis
- Notice Vidéo en QR Code
- Largeur entre passages de roue : 103 cm
- Poids : 29 Kg
- Concu et Fabriqué par JMDplee VANS

Finition	Référence	Volume (longueur)	Hauteur	PLC	Transmission (Propulsion ou Traction)	Roues (Simples ou Jumelées)	Type de cabine*	Énergie*
JMDPLEE	9P30-GLA-120	NORMAL	BAS	2	Traction	Simples	1	1

Kit sans Plancher

Réf : 9P30-GNA-100



BIPPER-Kit + Portes Ar Hautes ss Plancher 0 Plc

- Fabriqué en Panneau Composite Gris 3 mm
- Fixation par vis auto perforante
- Composition du Kit :
- Passages de roues Composite Aluminium 3 mm prépercés
- Cotés et portes en Composite Aluminium 3 mm prépercés
- Sachet de vis fournis
- Notice Vidéo en QR Code
- Largeur entre passages de roue : 103 cm
- Poids : 12 Kg
- Concu et Fabriqué par JMDplee VANS

Finition	Référence	Volume (longueur)	Hauteur	PLC	Transmission (Propulsion ou Traction)	Roues (Simples ou Jumelées)	Type de cabine*	Énergie*
JMDPLEE	9P30-GNA-100	NORMAL	BAS	0	Traction	Simples	1	1

Réf : 9P30-GNA-110



BIPPER-Kit + Portes Ar Hautes ss Plancher 1 Plc

- Fabriqué en Panneau Composite Gris 3 mm
- Fixation par vis auto perforante
- Composition du Kit :
- Passages de roues Composite Aluminium 3 mm prépercés
- Cotés et portes en Composite Aluminium 3 mm prépercés
- Sachet de vis fournis
- Notice Vidéo en QR Code
- Largeur entre passages de roue : 103 cm
- Poids : 11 Kg
- Concu et Fabriqué par JMDplee VANS

Finition	Référence	Volume (longueur)	Hauteur	PLC	Transmission (Propulsion ou Traction)	Roues (Simples ou Jumelées)	Type de cabine*	Énergie*
JMDPLEE	9P30-GNA-110	NORMAL	BAS	1	Traction	Simples	1	1

PEUGEOT BIPPER-2008 (Depuis 2008)
* Type de cabine : 1 = Cabine Standard
* Énergie : 1 = Essence/Diesel

BIPPER-2008

KIT ET CASIER ALUMINIUM

Kit sans Plancher

Réf : 9P30-GNA-120

9 Kg



JMDplee

BIPPER-Kit + Portes Ar Hautes ss Plancher 2 Plc

- Fabriqué en Panneau Composite Gris 3 mm
- Fixation par vis auto perforante
- Composition du Kit :
- Passages de roues Composite Aluminium 3 mm prépercés
- Cotés et portes en Composite Aluminium 3 mm prépercés
- Sachet de vis fournis
- Notice Vidéo en QR Code
- Largeur entre passages de roue : 103 cm
- Poids : 9 Kg
- Concu et Fabriqué par JMDplee VANS

Finition	Référence	Volume (longueur)	Hauteur	PLC	Transmission (Propulsion ou Traction)	Roues (Simples ou Jumelées)	Type de cabine*	Énergie*
JMDPLEE	9P30-GNA-120	NORMAL	BAS	2	Traction	Simples	1	1

Kit avec Plancher Antidérapant Polypropylène Light

Réf : 9P30-GQA-100

24 Kg



JMDplee

BIPPER-Kit + Portes Ar Hautes Plancher Antidérapant Polypropylène Light 0 Plc

- Fabriqué en Panneau Composite Gris 3 mm
- Composition du Kit :
- Plancher Antidérapant Polypropylène Expansé 10 mm
- 30 % plus léger que le bois
- Plancher 1 seule pièce sans joint livré plié jusqu'à 3700 mm
- Résistance à la rayure et aux chocs élevés
- Intégration Point d'encrage origine
- Passages de roues Composite Aluminium 3 mm prépercés
- Cotés et portes en Composite Aluminium 3 mm prépercés
- Sachet de vis fournis
- Notice Vidéo en QR Code
- Largeur entre passages de roue : 103 cm
- Poids : 24 Kg
- Concu et Fabriqué par JMDplee VANS

Finition	Référence	Volume (longueur)	Hauteur	PLC	Transmission (Propulsion ou Traction)	Roues (Simples ou Jumelées)	Type de cabine*	Énergie*
JMDPLEE	9P30-GQA-100	NORMAL	BAS	0	Traction	Simples	1	1

Réf : 9P30-GQA-110

23 Kg



JMDplee

BIPPER-Kit + Portes Ar Hautes Plancher Antidérapant Polypropylène Light 1 Plc

- Fabriqué en Panneau Composite Gris 3 mm
- Composition du Kit :
- Plancher Antidérapant Polypropylène Expansé 10 mm
- 30 % plus léger que le bois
- Plancher 1 seule pièce sans joint livré plié jusqu'à 3700 mm
- Résistance à la rayure et aux chocs élevés
- Intégration Point d'encrage origine
- Passages de roues Composite Aluminium 3 mm prépercés
- Cotés et portes en Composite Aluminium 3 mm prépercés
- Sachet de vis fournis
- Notice Vidéo en QR Code
- Largeur entre passages de roue : 103 cm
- Poids : 23 Kg
- Concu et Fabriqué par JMDplee VANS

Finition	Référence	Volume (longueur)	Hauteur	PLC	Transmission (Propulsion ou Traction)	Roues (Simples ou Jumelées)	Type de cabine*	Énergie*
JMDPLEE	9P30-GQA-110	NORMAL	BAS	1	Traction	Simples	1	1

PEUGEOT BIPPER-2008 (Depuis 2008)

* Type de cabine : 1 = Cabine Standard

* Énergie : 1 = Essence/Diesel

KIT ET CASIER ALUMINIUM

Kit avec Plancher Antidérapant Polypropylène Light

Réf : 9P30-GQA-120

22 Kg



BIPPER-Kit + Portes Ar Hautes Plancher Antidérapant Polypropylène Light 2 Plc

- Fabriqué en Panneau Composite Gris 3 mm
- Composition du Kit :
- Plancher Antidérapant Polypropylène Expansé 10 mm
- 30 % plus léger que le bois
- Plancher 1 seule pièce sans joint livré plié jusqu'à 3700 mm
- Résistance à la rayure et aux chocs élevés
- Intégration Point d'encrage origine
- Passages de roues Composite Aluminium 3 mm prépercés
- Cotés et portes en Composite Aluminium 3 mm prépercés
- Sachet de vis fournis
- Notice Vidéo en QR Code
- Largeur entre passages de roue : 103 cm
- Poids : 22 Kg
- Concu et Fabriqué par JMDplee VANS

Finition	Référence	Volume (longueur)	Hauteur	PLC	Transmission (Propulsion ou Traction)	Roues (Simples ou Jumelées)	Type de cabine*	Énergie*
JMDPLEE	9P30-GQA-120	NORMAL	BAS	2	Traction	Simples	1	1

Casier Standard

Réf : 9P30-GSA-312

6 Kg



BIPPER-Casier Ar Gauche = LONGUEUR 530 (L:53 x P:38 x H:100)

- Fabriqué en Panneau Composite Gris 3 mm
- Fixation par vis auto perforante
- Casier Livré en Kit Pliable et notice de montage
- Nos casiers se montent uniquement dans un véhicule déja équipé d'un kit de protection JMDplee VANS
- Le casier en Panneau Composite Aluminium 3 mm comprend :
- 3 étagères
- A fixer sur le côté Arrière Gauche
- 1 Colis (CASIER)
- Poids : 6 Kg
- Longueur : 53 cm
- Largeur : 38 cm
- Hauteur : 100 cm
- Concu et Fabriqué par JMDplee VANS

Finition	Référence	Volume (longueur)	Hauteur	PLC	Transmission (Propulsion ou Traction)	Roues (Simples ou Jumelées)	Type de cabine*	Énergie*
JMDPLEE	9P30-GSA-312	NORMAL	BAS	2	Traction	Simples	1	1,2

Réf : 9P30-GSC-322

9 Kg



BIPPER-Casier Gauche = LONGUEUR 1000 (L:100 x P:38 x H:100)

- Fabriqué en Panneau Composite Gris 3 mm
- Fixation par vis auto perforante
- Casier Livré en Kit Pliable et notice de montage
- Nos casiers se montent uniquement dans un véhicule déja équipé d'un kit de protection JMDplee VANS
- Le casier en Panneau Composite Aluminium 3 mm comprend :
- 3 étagères
- A fixer sur le côté Latéral Gauche
- 1 Colis (CASIER)
- Poids : 9 Kg
- Longueur : 100 cm
- Largeur : 38 cm
- Hauteur : 100 cm
- Concu et Fabriqué par JMDplee VANS

Finition	Référence	Volume (longueur)	Hauteur	PLC	Transmission (Propulsion ou Traction)	Roues (Simples ou Jumelées)	Type de cabine*	Énergie*
JMDPLEE	9P30-GSC-322	NORMAL	BAS	0,1	Traction	Simples	1	1,2

PEUGEOT BIPPER-2008 (Depuis 2008)
* Type de cabine : 1 = Cabine Standard
* Énergie : 1 = Essence/Diesel

KIT ET CASIER ALUMINIUM

Casier Standard

Réf : 9P30-GSE-312



4 Kg

BIPPER-Casier Ar Droit = LONGUEUR 530 (L:53 x P:38 x H:100)

- Fabriqué en Panneau Composite Gris 3 mm
- Fixation par vis auto perforante
- Casier Livré en Kit Pliable et notice de montage
- Nos casiers se montent uniquement dans un véhicule déja équipé d'un kit de protection JMDplee VANS
- Le casier en Panneau Composite Aluminium 3 mm comprend :
- 3 étagères
- A fixer sur le côté Arrière Droit
- 1 Colis (CASIER)
- Poids : 4 Kg
- Longueur : 53 cm
- Largeur : 38 cm
- Hauteur : 100 cm
- Concu et Fabriqué par JMDplee VANS

Finition	Référence	Volume (longueur)	Hauteur	PLC	Transmission (Propulsion ou Traction)	Roues (Simples ou Jumelées)	Type de cabine*	Énergie*
JMDPLEE	9P30-GSE-312	NORMAL	BAS	1,2	Traction	Simples	1	1,2

Réf : 9P30-GSG-322



9 Kg

BIPPER-Casier Droit = LONGUEUR 1000 (L:100 x P:38 x H:100)

- Fabriqué en Panneau Composite Gris 3 mm
- Fixation par vis auto perforante
- Casier Livré en Kit Pliable et notice de montage
- Nos casiers se montent uniquement dans un véhicule déja équipé d'un kit de protection JMDplee VANS
- Le casier en Panneau Composite Aluminium 3 mm comprend :
- 3 étagères
- A fixer sur le côté Latéral Droit
- 1 Colis (CASIER)
- Poids : 9 Kg
- Longueur : 100 cm
- Largeur : 38 cm
- Hauteur : 100 cm
- Concu et Fabriqué par JMDplee VANS

Finition	Référence	Volume (longueur)	Hauteur	PLC	Transmission (Propulsion ou Traction)	Roues (Simples ou Jumelées)	Type de cabine*	Énergie*
JMDPLEE	9P30-GSG-322	NORMAL	BAS	0	Traction	Simples	1	1,2

Grille Anti Effraction

Réf : 9P30-GZA-110



2 Kg

BIPPER-Grille Anti-Effraction - La Paire

- Fabriqué en Panneau Composite Noir Mat 3 mm
- Composition du Kit :
- Grille Anti-Effraction droite et gauche Panneau Composite Aluminium Noir Mat 3 mm prépercées (parties hautes)
- Grâce à nos grilles anti-effraction, sécurisez les fenêtres arrières et/ou la fenêtre de la porte latérale de votre utilitaire
- Ces grilles protègent votre véhicule contre les vols et servent aussi à protéger vos vitres contre les chocs liés aux glissements de charge
- Sachet de vis fournis
- Notice Vidéo en QR Code
- Poids : 2 Kg
- Concu et Fabriqué par JMDplee VANS

Finition	Référence	Volume (longueur)	Hauteur	PLC	Transmission (Propulsion ou Traction)	Roues (Simples ou Jumelées)	Type de cabine*	Énergie*
JMDPLEE	9P30-GZA-110	NORMAL	BAS	0,1,2	Traction Propulsion	Simples Jumelées	1,2	1,2

PEUGEOT BIPPER-2008 (Depuis 2008)
* Type de cabine : 1 = Cabine Standard
* Énergie : 1 = Essence/Diesel

BIPPER-2008

KIT ET CASIER ALUMINIUM

Portes Arrière Hautes

Réf : 9P30-JCA-110 — 2 Kg



BIPPER-Portes Arrière Hautes - La Paire

- Fabriqué en Panneau Composite Blanc 3 mm
- Fixation par vis auto perforante
- Composition du Kit :
- Portes arrière droite et gauche Panneau Composite Aluminium Blanc 3 mm prépercées (parties hautes)
- Sachet de vis fournis
- Notice Vidéo en QR Code
- Poids : 2 Kg
- Concu et Fabriqué par JMDplee VANS

Finition	Référence	Volume (longueur)	Hauteur	PLC	Transmission (Propulsion ou Traction)	Roues (Simples ou Jumelées)	Type de cabine*	Énergie*
JMDPLEE	9P30-JCA-110	NORMAL	BAS	0,1,2	Traction Propulsion	Simples Jumelées	1,2	1,2

Casier Haut

Réf : 9P30-JHX-221 — 6 Kg



BIPPER-Casier Haut 2 Etagères Tous Volumes = LONGUEUR 1000 (L:100 x P:23 x H:38)

- Fabriqué en Panneau Composite Blanc 3 mm
- Fixation par vis auto perforante
- Casier Livré en Kit Pliable et notice de montage
- Nos casiers se montent uniquement dans un véhicule déja équipé d'un kit de protection JMDplee VANS
- Le casier en Panneau Composite Aluminium 3 mm comprend :
- 2 étagères
- 8 bacs L1
- 1 Bandeau Basculant
- S'adapte uniquement sur Véhicules Propulsion
- A fixer sur côté latéral Droit ou Gauche
- 1 Colis (CASIER)
- Poids : 6 Kg
- Longueur : 100 cm
- Largeur : 23 cm
- Hauteur : 38 cm
- Concu et Fabriqué par JMDplee VANS

Finition	Référence	Volume (longueur)	Hauteur	PLC	Transmission (Propulsion ou Traction)	Roues (Simples ou Jumelées)	Type de cabine*	Énergie*
JMDPLEE	9P30-JHX-221	NORMAL	BAS	0,1,2	Traction Propulsion	Simples Jumelées	1,2,3	1,2,3

Kit avec Plancher Bouleau

Réf : 9P30-JKA-100 — 33 Kg



BIPPER-Kit + Portes Ar Hautes + Plancher Antidérapant Bouleau 0 Plc

- Fabriqué en Panneau Composite Blanc 3 mm
- Fixation par vis auto perforante
- Composition du Kit :
- Plancher CP antidérapant Bouleau 12 mm prépercé
- Passages de roues Composite Aluminium 3 mm prépercés
- Cotés et portes en Composite Aluminium 3 mm prépercés
- Sachet de vis fournis
- Notice Vidéo en QR Code
- Largeur entre passages de roue : 103 cm
- Poids : 33 Kg
- Concu et Fabriqué par JMDplee VANS

Finition	Référence	Volume (longueur)	Hauteur	PLC	Transmission (Propulsion ou Traction)	Roues (Simples ou Jumelées)	Type de cabine*	Énergie*
JMDPLEE	9P30-JKA-100	NORMAL	BAS	0	Traction	Simples	1	1

MDP Utilitaire

PEUGEOT BIPPER-2008 (Depuis 2008)

* Type de cabine : 1 = Cabine Standard

* Énergie : 1 = Essence/Diesel

BIPPER-2008

KIT ET CASIER ALUMINIUM

Kit avec Plancher Bouleau

Réf : 9P30-JKA-110

31 Kg



BIPPER-Kit + Portes Ar Hautes + Plancher Antidérapant Bouleau 1 Plc

- Fabriqué en Panneau Composite Blanc 3 mm
- Fixation par vis auto perforante
- Composition du Kit :
- Plancher CP antidérapant Bouleau 12 mm prépercé
- Passages de roues Composite Aluminium 3 mm prépercés
- Cotés et portes en Composite Aluminium 3 mm prépercés
- Sachet de vis fournis
- Notice Vidéo en QR Code
- Largeur entre passages de roue : 103 cm
- Poids : 31 Kg
- Concu et Fabriqué par JMDplee VANS

Finition	Référence	Volume (longueur)	Hauteur	PLC	Transmission (Propulsion ou Traction)	Roues (Simples ou Jumelées)	Type de cabine*	Énergie*
JMDPLEE	9P30-JKA-110	NORMAL	BAS	1	Traction	Simples	1	1

Réf : 9P30-JKA-120

30 Kg



BIPPER-Kit + Portes Ar Hautes + Plancher Antidérapant Bouleau 2 Plc

- Fabriqué en Panneau Composite Blanc 3 mm
- Fixation par vis auto perforante
- Composition du Kit :
- Plancher CP antidérapant Bouleau 12 mm prépercé
- Passages de roues Composite Aluminium 3 mm prépercés
- Cotés et portes en Composite Aluminium 3 mm prépercés
- Sachet de vis fournis
- Notice Vidéo en QR Code
- Largeur entre passages de roue : 103 cm
- Poids : 30 Kg
- Concu et Fabriqué par JMDplee VANS

Finition	Référence	Volume (longueur)	Hauteur	PLC	Transmission (Propulsion ou Traction)	Roues (Simples ou Jumelées)	Type de cabine*	Énergie*
JMDPLEE	9P30-JKA-120	NORMAL	BAS	2	Traction	Simples	1	1

Kit avec Plancher Panneau Particules

Réf : 9P30-JLA-100

32 Kg



BIPPER-Kit + Portes Ar Hautes + Plancher Antidérapant Pnx Particules 0 Plc

- Fabriqué en Panneau Composite Blanc 3 mm
- Fixation par vis auto perforante
- Composition du Kit :
- Plancher antidérapant Panneau de particlues 12 mm prépercé
- Passages de roues Composite Aluminium 3 mm prépercés
- Cotés et portes en Composite Aluminium 3 mm prépercés
- Sachet de vis fournis
- Notice Vidéo en QR Code
- Largeur entre passages de roue : 103 cm
- Poids : 32 Kg
- Concu et Fabriqué par JMDplee VANS

Finition	Référence	Volume (longueur)	Hauteur	PLC	Transmission (Propulsion ou Traction)	Roues (Simples ou Jumelées)	Type de cabine*	Énergie*
JMDPLEE	9P30-JLA-100	NORMAL	BAS	0	Traction	Simples	1	1

PEUGEOT BIPPER-2008 (Depuis 2008)

* Type de cabine : 1 = Cabine Standard

* Énergie : 1 = Essence/Diesel

KIT ET CASIER ALUMINIUM

Kit avec Plancher Panneau Particules

Réf : 9P30-JLA-110 — 31 Kg



BIPPER-Kit + Portes Ar Hautes + Plancher Antidérapant Pnx Particules 1 Plc

- Fabriqué en Panneau Composite Blanc 3 mm
- Fixation par vis auto perforante
- Composition du Kit :
- Plancher antidérapant Panneau de particlues 12 mm prépercé
- Passages de roues Composite Aluminium 3 mm prépercés
- Cotés et portes en Composite Aluminium 3 mm prépercés
- Sachet de vis fournis
- Notice Vidéo en QR Code
- Largeur entre passages de roue : 103 cm
- Poids : 31 Kg
- Concu et Fabriqué par JMDplee VANS

Finition	Référence	Volume (longueur)	Hauteur	PLC	Transmission (Propulsion ou Traction)	Roues (Simples ou Jumelées)	Type de cabine*	Énergie*
JMDPLEE	9P30-JLA-110	NORMAL	BAS	1	Traction	Simples	1	1

Réf : 9P30-JLA-120 — 29 Kg



BIPPER-Kit + Portes Ar Hautes + Plancher Antidérapant Pnx Particules 2 Plc

- Fabriqué en Panneau Composite Blanc 3 mm
- Fixation par vis auto perforante
- Composition du Kit :
- Plancher antidérapant Panneau de particlues 12 mm prépercé
- Passages de roues Composite Aluminium 3 mm prépercés
- Cotés et portes en Composite Aluminium 3 mm prépercés
- Sachet de vis fournis
- Notice Vidéo en QR Code
- Largeur entre passages de roue : 103 cm
- Poids : 29 Kg
- Concu et Fabriqué par JMDplee VANS

Finition	Référence	Volume (longueur)	Hauteur	PLC	Transmission (Propulsion ou Traction)	Roues (Simples ou Jumelées)	Type de cabine*	Énergie*
JMDPLEE	9P30-JLA-120	NORMAL	BAS	2	Traction	Simples	1	1

Kit sans Plancher

Réf : 9P30-JNA-100 — 12 Kg



BIPPER-Kit + Portes Ar Hautes ss Plancher 0 Plc

- Fabriqué en Panneau Composite Blanc 3 mm
- Fixation par vis auto perforante
- Composition du Kit :
- Passages de roues Composite Aluminium 3 mm prépercés
- Cotés et portes en Composite Aluminium 3 mm prépercés
- Sachet de vis fournis
- Notice Vidéo en QR Code
- Largeur entre passages de roue : 103 cm
- Poids : 12 Kg
- Concu et Fabriqué par JMDplee VANS

Finition	Référence	Volume (longueur)	Hauteur	PLC	Transmission (Propulsion ou Traction)	Roues (Simples ou Jumelées)	Type de cabine*	Énergie*
JMDPLEE	9P30-JNA-100	NORMAL	BAS	0	Traction	Simples	1	1

BIPPER-2008

KIT ET CASIER ALUMINIUM

Kit sans Plancher

Réf : 9P30-JNA-110 — 11 Kg



JMDplee

BIPPER-Kit + Portes Ar Hautes ss Plancher 1 Plc

- Fabriqué en Panneau Composite Blanc 3 mm
- Fixation par vis auto perforante
- Composition du Kit :
- Passages de roues Composite Aluminium 3 mm prépercés
- Cotés et portes en Composite Aluminium 3 mm prépercés
- Sachet de vis fournis
- Notice Vidéo en QR Code
- Largeur entre passages de roue : 103 cm
- Poids : 11 Kg
- Concu et Fabriqué par JMDplee VANS

Finition	Référence	Volume (longueur)	Hauteur	PLC	Transmission (Propulsion ou Traction)	Roues (Simples ou Jumelées)	Type de cabine*	Énergie*
JMDPLEE	9P30-JNA-110	NORMAL	BAS	1	Traction	Simples	1	1

Réf : 9P30-JNA-120 — 9 Kg



JMDplee

BIPPER-Kit + Portes Ar Hautes ss Plancher 2 Plc

- Fabriqué en Panneau Composite Blanc 3 mm
- Fixation par vis auto perforante
- Composition du Kit :
- Passages de roues Composite Aluminium 3 mm prépercés
- Cotés et portes en Composite Aluminium 3 mm prépercés
- Sachet de vis fournis
- Notice Vidéo en QR Code
- Largeur entre passages de roue : 103 cm
- Poids : 9 Kg
- Concu et Fabriqué par JMDplee VANS

Finition	Référence	Volume (longueur)	Hauteur	PLC	Transmission (Propulsion ou Traction)	Roues (Simples ou Jumelées)	Type de cabine*	Énergie*
JMDPLEE	9P30-JNA-120	NORMAL	BAS	2	Traction	Simples	1	1

Kit avec Plancher Antidérapant Polypropylène Light

Réf : 9P30-JQA-100 — 24 Kg



JMDplee

BIPPER-Kit + Portes Ar Hautes Plancher Antidérapant Polypropylène Light 0 Plc

- Fabriqué en Panneau Composite Blanc 3 mm
- Composition du Kit :
- Plancher Antidérapant Polypropylène Expansé 10 mm
- 30 % plus léger que le bois
- Plancher 1 seule pièce sans joint livré plié jusqu'à 3700 mm
- Résistance à la rayure et aux chocs élevés
- Intégration Point d'encrage origine
- Passages de roues Composite Aluminium 3 mm prépercés
- Cotés et portes en Composite Aluminium 3 mm prépercés
- Sachet de vis fournis
- Notice Vidéo en QR Code
- Largeur entre passages de roue : 103 cm
- Poids : 24 Kg
- Concu et Fabriqué par JMDplee VANS

Finition	Référence	Volume (longueur)	Hauteur	PLC	Transmission (Propulsion ou Traction)	Roues (Simples ou Jumelées)	Type de cabine*	Énergie*
JMDPLEE	9P30-JQA-100	NORMAL	BAS	0	Traction	Simples	1	1

PEUGEOT BIPPER-2008 (Depuis 2008)
* Type de cabine : 1 = Cabine Standard
* Énergie : 1 = Essence/Diesel

BIPPER-2008

KIT ET CASIER ALUMINIUM

Kit avec Plancher Antidérapant Polypropylène Light

Réf : 9P30-JQA-110



BIPPER-Kit + Portes Ar Hautes Plancher Antidérapant Polypropylène Light 1 Plc

- Fabriqué en Panneau Composite Blanc 3 mm
- Composition du Kit :
- Plancher Antidérapant Polypropylène Expansé 10 mm
- 30 % plus léger que le bois
- Plancher 1 seule pièce sans joint livré plié jusqu'à 3700 mm
- Résistance à la rayure et aux chocs élevés
- Intégration Point d'encrage origine
- Passages de roues Composite Aluminium 3 mm prépercés
- Cotés et portes en Composite Aluminium 3 mm prépercés
- Sachet de vis fournis
- Notice Vidéo en QR Code
- Largeur entre passages de roue : 103 cm
- Poids : 23 Kg
- Concu et Fabriqué par JMDplee VANS

Finition	Référence	Volume (longueur)	Hauteur	PLC	Transmission (Propulsion ou Traction)	Roues (Simples ou Jumelées)	Type de cabine*	Énergie*
JMDPLEE	9P30-JQA-110	NORMAL	BAS	1	Traction	Simples	1	1

Réf : 9P30-JQA-120



BIPPER-Kit + Portes Ar Hautes Plancher Antidérapant Polypropylène Light 2 Plc

- Fabriqué en Panneau Composite Blanc 3 mm
- Composition du Kit :
- Plancher Antidérapant Polypropylène Expansé 10 mm
- 30 % plus léger que le bois
- Plancher 1 seule pièce sans joint livré plié jusqu'à 3700 mm
- Résistance à la rayure et aux chocs élevés
- Intégration Point d'encrage origine
- Passages de roues Composite Aluminium 3 mm prépercés
- Cotés et portes en Composite Aluminium 3 mm prépercés
- Sachet de vis fournis
- Notice Vidéo en QR Code
- Largeur entre passages de roue : 103 cm
- Poids : 22 Kg
- Concu et Fabriqué par JMDplee VANS

Finition	Référence	Volume (longueur)	Hauteur	PLC	Transmission (Propulsion ou Traction)	Roues (Simples ou Jumelées)	Type de cabine*	Énergie*
JMDPLEE	9P30-JQA-120	NORMAL	BAS	2	Traction	Simples	1	1

Passage de roue

Réf : 9P30-JRA-N00



BIPPER-Passage de roue Noir Mat 0 Plc

- Fabriqué en Panneau Composite Noir Mat 3 mm
- Composition du Kit :
- Passages de roues Composite Aluminium Noir Mat 3 mm prépercés
- Sachet de vis fournis
- Notice Vidéo en QR Code
- Largeur entre passages de roue : 103 cm
- Poids : 4 Kg
- Concu et Fabriqué par JMDplee VANS

Finition	Référence	Volume (longueur)	Hauteur	PLC	Transmission (Propulsion ou Traction)	Roues (Simples ou Jumelées)	Type de cabine*	Énergie*
JMDPLEE	9P30-JRA-N00	NORMAL	BAS	0	Traction	Simples	1	1

MDP Utilitaire

PEUGEOT BIPPER-2008 (Depuis 2008)

* Type de cabine : 1 = Cabine Standard

* Énergie : 1 = Essence/Diesel

KIT ET CASIER ALUMINIUM

Passage de roue

Réf : 9P30-JRA-N10

4 Kg



BIPPER-Passage de roue Noir Mat 0,1,2 Plc

- Fabriqué en Panneau Composite Noir Mat 3 mm
- Composition du Kit :
- Passages de roues Composite Aluminium Noir Mat 3 mm prépercés
- Sachet de vis fournis
- Notice Vidéo en QR Code
- Largeur entre passages de roue : 103 cm
- Poids : 4 Kg
- Concu et Fabriqué par JMDplee VANS

Finition	Référence	Volume (longueur)	Hauteur	PLC	Transmission (Propulsion ou Traction)	Roues (Simples ou Jumelées)	Type de cabine*	Énergie*
JMDPLEE	9P30-JRA-N10	NORMAL	BAS	0,1,2	Traction	Simples	1	1

Casier Standard

Réf : 9P30-JSA-312

6 Kg



BIPPER-Casier Ar Gauche = LONGUEUR 530 (L:53 x P:38 x H:100)

- Fabriqué en Panneau Composite Blanc 3 mm
- Fixation par vis auto perforante
- Casier Livré en Kit Pliable et notice de montage
- Nos casiers se montent uniquement dans un véhicule déja équipé d'un kit de protection JMDplee VANS
- Le casier en Panneau Composite Aluminium 3 mm comprend :
- 3 étagères
- A fixer sur le côté Arrière Gauche
- 1 Colis (CASIER)
- Poids : 6 Kg
- Longueur : 53 cm
- Largeur : 38 cm
- Hauteur : 100 cm
- Concu et Fabriqué par JMDplee VANS

Finition	Référence	Volume (longueur)	Hauteur	PLC	Transmission (Propulsion ou Traction)	Roues (Simples ou Jumelées)	Type de cabine*	Énergie*
JMDPLEE	9P30-JSA-312	NORMAL	BAS	2	Traction	Simples	1	1,2

Réf : 9P30-JSC-322

9 Kg



BIPPER-Casier Gauche = LONGUEUR 1000 (L:100 x P:38 x H:100)

- Fabriqué en Panneau Composite Blanc 3 mm
- Fixation par vis auto perforante
- Casier Livré en Kit Pliable et notice de montage
- Nos casiers se montent uniquement dans un véhicule déja équipé d'un kit de protection JMDplee VANS
- Le casier en Panneau Composite Aluminium 3 mm comprend :
- 3 étagères
- A fixer sur le côté Latéral Gauche
- 1 Colis (CASIER)
- Poids : 9 Kg
- Longueur : 100 cm
- Largeur : 38 cm
- Hauteur : 100 cm
- Concu et Fabriqué par JMDplee VANS

Finition	Référence	Volume (longueur)	Hauteur	PLC	Transmission (Propulsion ou Traction)	Roues (Simples ou Jumelées)	Type de cabine*	Énergie*
JMDPLEE	9P30-JSC-322	NORMAL	BAS	0,1	Traction	Simples	1	1,2

PEUGEOT BIPPER-2008 (Depuis 2008)

* Type de cabine : 1 = Cabine Standard

* Énergie : 1 = Essence/Diesel

KIT ET CASIER ALUMINIUM

Casier Standard

Réf : 9P30-JSE-312

4Kg



BIPPER-Casier Ar Droit = LONGUEUR 530 (L:53 x P:38 x H:100)

- Fabriqué en Panneau Composite Blanc 3 mm
- Fixation par vis auto perforante
- Casier Livré en Kit Pliable et notice de montage
- Nos casiers se montent uniquement dans un véhicule déja équipé d'un kit de protection JMDplee VANS
- Le casier en Panneau Composite Aluminium 3 mm comprend :
- 3 étagères
- A fixer sur le côté Arrière Droit
- 1 Colis (CASIER)
- Poids : 4 Kg
- Longueur : 53 cm
- Largeur : 38 cm
- Hauteur : 100 cm
- Concu et Fabriqué par JMDplee VANS

Finition	Référence	Volume (longueur)	Hauteur	PLC	Transmission (Propulsion ou Traction)	Roues (Simples ou Jumelées)	Type de cabine*	Énergie*
JMDPLEE	9P30-JSE-312	NORMAL	BAS	1,2	Traction	Simples	1	1,2

Réf : 9P30-JSG-322

9Kg



BIPPER-Casier Droit = LONGUEUR 1000 (L:100 x P:38 x H:100)

- Fabriqué en Panneau Composite Blanc 3 mm
- Fixation par vis auto perforante
- Casier Livré en Kit Pliable et notice de montage
- Nos casiers se montent uniquement dans un véhicule déja équipé d'un kit de protection JMDplee VANS
- Le casier en Panneau Composite Aluminium 3 mm comprend :
- 3 étagères
- A fixer sur le côté Latéral Droit
- 1 Colis (CASIER)
- Poids : 9 Kg
- Longueur : 100 cm
- Largeur : 38 cm
- Hauteur : 100 cm
- Concu et Fabriqué par JMDplee VANS

Finition	Référence	Volume (longueur)	Hauteur	PLC	Transmission (Propulsion ou Traction)	Roues (Simples ou Jumelées)	Type de cabine*	Énergie*
JMDPLEE	9P30-JSG-322	NORMAL	BAS	0	Traction	Simples	1	1,2

Pack Montage Kit Amovible

Réf : 9P30-JXO-101

1Kg



Pack Montage Kit Démontable sans Outil Décret 3 Novembre 2022 Véhicule Utilitaire

- Le Pack Montage Kit Démontable comprend :
- Sachet de Clips Démontable sans outil
- 1 Meche Ultra Courte et son entretoise de protection pour prépercer les emplacements sur la carrosserie
- Le montage du Kit JMDplee VANS permet un montage des produits démontable sans outil
- Vidéo de Montage sur notre chaine Youtube
- 1 - Présentez les éléments sur la carrosserie du véhicule, maintenir les pièces
- 2 - Percez aux emplacements prépercés à l'aide de la mèche spécial fournie
- 3 - fixez les éléments directement avec les clips démontable
- 4 - Pour le démontage, dévissez l'ensemble des clips sur les pièces, et retirez simplement les pièces
- Ce montage réponds au nouveau décret du 3 Novembre 2022 sur le carrossage des véhicules Utilitaire
- Concu et Fabriqué par JMDplee VANS

Finition	Référence	Volume (longueur)	Hauteur	PLC	Transmission (Propulsion ou Traction)	Roues (Simples ou Jumelées)	Type de cabine*	Énergie*
JMDPLEE	9P30-JXO-101	NORMAL	BAS	0,1,2	Traction Propulsion	Simples Jumelées	1,2	1,2

MDP Utilitaire

PEUGEOT BIPPER-2008 (Depuis 2008)

* Type de cabine : 1 = Cabine Standard

* Énergie : 1 = Essence/Diesel

BIPPER-2008

KIT ET CASIER ALUMINIUM

Pack Montage Kit Amovible

Réf : 9P30-JXO-102 1 Kg



Pack Montage Casier Démontable sans Outil Décret 3 Novembre 2022 Véhicule Utilitaire

- Le Pack Montage Casier Démontable comprend :
- Sachet de Clips Démontable sans outil
- 1 Meche Ultra Courte et son entretoise de protection pour prépercer le kit de protection JMDplee VANS selon l'implantation du casier
- Le montage du Casier sur la protection JMDplee VANS permet un montage des produits démontable sans outil
- Vidéo de Montage sur notre chaine Youtube
- 1 - Présentez le casier sur le Kit JMDplee VANS
- 2 - Percez aux emplacements prépercés à l'aide de la mèche spécial fournie
- 3 - fixez le casier directement avec les clips démontable
- 4 - Pour le démontage, dévissez l'ensemble des clips sur le casier, et retirez celui-ci
- Ce montage réponds au nouveau décret du 3 Novembre 2022 sur le carrossage des véhicules Utilitaire
- Concu et Fabriqué par JMDplee VANS

Finition	Référence	Volume (longueur)	Hauteur	PLC	Transmission (Propulsion ou Traction)	Roues (Simples ou Jumelées)	Type de cabine*	Énergie*
JMDPLEE	9P30-JXO-102	NORMAL	BAS	0,1,2	Traction Propulsion	Simples Jumelées	1,2	1,2

Plancher Antidérapant Polypropylène Light

Réf : 9P30-JYA-100 10 Kg



Fixation avec Vis Auto-perforante

BIPPER-Plancher Antidérapant Polypropylène Light 0 Plc

- Plancher Antidérapant Polypropylène Expansé 10 mm
- 30 % plus léger que le bois
- Plancher 1 seule pièce sans joint livré plié jusqu'à 3700 mm
- Résistance à la rayure et aux chocs élevés
- Intégration Point d'encrage origine
- Sachet de vis et Notice QR Code fournis
- Largeur entre passages de roue : 105 cm
- Poids : 10 Kg
- Concu et Fabriqué par JMDplee VANS

Finition	Référence	Volume (longueur)	Hauteur	PLC	Transmission (Propulsion ou Traction)	Roues (Simples ou Jumelées)	Type de cabine*	Énergie*
JMDPLEE	9P30-JYA-100	NORMAL	BAS	0	Traction	Simples	1	1

Réf : 9P30-JYA-110 10 Kg



Fixation avec Vis Auto-perforante

BIPPER-Plancher Antidérapant Polypropylène Light 1 Plc

- Plancher Antidérapant Polypropylène Expansé 10 mm
- 30 % plus léger que le bois
- Plancher 1 seule pièce sans joint livré plié jusqu'à 3700 mm
- Résistance à la rayure et aux chocs élevés
- Intégration Point d'encrage origine
- Sachet de vis et Notice QR Code fournis
- Largeur entre passages de roue : 105 cm
- Poids : 10 Kg
- Concu et Fabriqué par JMDplee VANS

Finition	Référence	Volume (longueur)	Hauteur	PLC	Transmission (Propulsion ou Traction)	Roues (Simples ou Jumelées)	Type de cabine*	Énergie*
JMDPLEE	9P30-JYA-110	NORMAL	BAS	1	Traction	Simples	1	1

KIT ET CASIER ALUMINIUM

Plancher Antidérapant Polypropylène Light

Réf : 9P30-JYA-120

10 Kg



BIPPER-Plancher Antidérapant Polypropylène Light 2 Plc

- Plancher Antidérapant Polypropylène Expansé 10 mm
- 30 % plus léger que le bois
- Plancher 1 seule pièce sans joint livré plié jusqu'à 3700 mm
- Résistance à la rayure et aux chocs élevés
- Intégration Point d'encrage origine
- Sachet de vis et Notice QR Code fournis
- Largeur entre passages de roue : 124 cm
- Poids : 10 Kg
- Concu et Fabriqué par JMDplee VANS

Finition	Référence	Volume (longueur)	Hauteur	PLC	Transmission (Propulsion ou Traction)	Roues (Simples ou Jumelées)	Type de cabine*	Énergie*
JMDPLEE	9P30-JYA-120	NORMAL	BAS	2	Traction	Simples	1	1

Grille Anti Effraction

Réf : 9P30-JZA-110

2 Kg



BIPPER-Grille Anti-Effraction - La Paire

- Fabriqué en Panneau Composite Noir Mat 3 mm
- Composition du Kit :
- Grille Anti-Effraction droite et gauche Panneau Composite Aluminium Noir Mat 3 mm prépercées (parties hautes)
- Grâce à nos grilles anti-effraction, sécurisez les fenêtres arrières et/ou la fenêtre de la porte latérale de votre utilitaire
- Ces grilles protègent votre véhicule contre les vols et servent aussi à protéger vos vitres contre les chocs liés aux glissements de charge
- Sachet de vis fournis
- Notice Vidéo en QR Code
- Poids : 2 Kg
- Concu et Fabriqué par JMDplee VANS

Finition	Référence	Volume (longueur)	Hauteur	PLC	Transmission (Propulsion ou Traction)	Roues (Simples ou Jumelées)	Type de cabine*	Énergie*
JMDPLEE	9P30-JZA-110	NORMAL	BAS	0,1,2	Traction Propulsion	Simples Jumelées	1,2	1,2

CASIERS MÉTALLIQUES

Casier avec Bacs

Réf : 3P30-MBX-310



Casier Métallique avec Bacs Ar Gauche ou Droit (L:51 x P:32 x H:100)

- - Caractéristique générale: Acier laqué 2 mm et Aluminium
- - Montage: Nos casiers se montent uniquement dans un véhicule déja équipé d'un plancher MDP
- - Livraison: Casier livré assemblé, prêt à fixer avec visserie et notice de montage
- Le casier Métallique

Finition	Référence	Volume (longueur)	Hauteur	PLC	Transmission (Propulsion ou Traction)	Roues (Simples ou Jumelées)	Type de cabine*	Énergie*
CASIER MÉTALLIQUE	3P30-MBX-310	NORMAL	BAS	0,1,2	Traction Propulsion	Simples Jumelées	1	1,2

BIPPER-2008

CASIERS MÉTALLIQUES

Casier avec Bacs

Réf : 3P30-MBX-320



Casier Métallique avec Bacs Coté Gauche ou Droit (L:127 x P:32 x H:100)

- - Caractéristique générale: Acier laqué 2 mm et Aluminium
- - Montage: Nos casiers se montent uniquement dans un véhicule déja équipé d'un plancher MDP
- - Livraison: Casier livré assemblé, prêt à fixer avec visserie et notice de montage
- Le casier Métallique

Finition	Référence	Volume (longueur)	Hauteur	PLC	Transmission (Propulsion ou Traction)	Roues (Simples ou Jumelées)	Type de cabine*	Énergie*
CASIER MÉTALLIQUE	3P30-MBX-320	NORMAL	BAS	0,1	Traction Propulsion	Simples Jumelées	1	1,2

Casier Multiple

Réf : 3P30-MMX-310



Casier Métallique Multiple Arrière Gauche ou Droit (L:51 x P:36 x H:104)

- - Caractéristique générale: Acier laqué 2 mm et Aluminium
- - Montage: Nos casiers se montent uniquement dans un véhicule déja équipé d'un plancher MDP
- - Livraison: Casier livré assemblé, prêt à fixer avec visserie et notice de montage
- Le casier Métallique

Finition	Référence	Volume (longueur)	Hauteur	PLC	Transmission (Propulsion ou Traction)	Roues (Simples ou Jumelées)	Type de cabine*	Énergie*
CASIER MÉTALLIQUE	3P30-MMX-310	NORMAL	BAS	0,1,2	Traction Propulsion	Simples Jumelées	1	1,2

Réf : 3P30-MMX-320



Casier Métallique Multiple Coté Gauche ou Droit (L:127 x P:36 x H:104)

- - Caractéristique générale: Acier laqué 2 mm et Aluminium
- - Montage: Nos casiers se montent uniquement dans un véhicule déja équipé d'un plancher MDP
- - Livraison: Casier livré assemblé, prêt à fixer avec visserie et notice de montage
- Le casier Métallique

Finition	Référence	Volume (longueur)	Hauteur	PLC	Transmission (Propulsion ou Traction)	Roues (Simples ou Jumelées)	Type de cabine*	Énergie*
CASIER MÉTALLIQUE	3P30-MMX-320	NORMAL	BAS	0,1	Traction Propulsion	Simples Jumelées	1	1,2

MDP Utilitaire

PEUGEOT BIPPER-2008 (Depuis 2008)

* Type de cabine : 1 = Cabine Standard

* Énergie : 1 = Essence/Diesel

BIPPER-2008

CASIERS MÉTALLIQUES

Casier sans Bacs

Réf : 3P30-MSX-310



Casier Métallique sans Bacs Ar Gauche ou Droit (L:51 x P:32 x H:100)

- - Caractéristique générale: Acier laqué 2 mm et Aluminium
- - Montage: Nos casiers se montent uniquement dans un véhicule déja équipé d'un plancher MDP
- - Livraison: Casier livré assemblé, prêt à fixer avec visserie et notice de montage
- Le casier Métallique

Finition	Référence	Volume (longueur)	Hauteur	PLC	Transmission (Propulsion ou Traction)	Roues (Simples ou Jumelées)	Type de cabine*	Énergie*
CASIER MÉTALLIQUE	3P30-MSX-310	NORMAL	BAS	0,1,2	Traction Propulsion	Simples Jumelées	1	1,2

Réf : 3P30-MSX-320



Casier Métallique sans Bacs Coté Gauche ou Droit (L:127 x P:32 x H:100)

- - Caractéristique générale: Acier laqué 2 mm et Aluminium
- - Montage: Nos casiers se montent uniquement dans un véhicule déja équipé d'un plancher MDP
- - Livraison: Casier livré assemblé, prêt à fixer avec visserie et notice de montage
- Le casier Métallique

Finition	Référence	Volume (longueur)	Hauteur	PLC	Transmission (Propulsion ou Traction)	Roues (Simples ou Jumelées)	Type de cabine*	Énergie*
CASIER MÉTALLIQUE	3P30-MSX-320	NORMAL	BAS	0,1	Traction Propulsion	Simples Jumelées	1	1,2

PORTAGE

Portage

Réf : 3P30-XGA-100



Galerie Alu 180 x 130 cm

- Galerie Alu et Déflecteur.
- Plan de montage fourni.
- [NE CONVIENT PAS AUX V.U AVEC HAYON]
- système mSlide qui remplace le rouleau de chargement pour plus de sécurité
- Charge Maximum : 88 Kg
- Poids : 12 Kg
- Longueur : 180 cm
- Largeur : 130 cm

Finition	Référence	Volume (longueur)	Hauteur	PLC	Transmission (Propulsion ou Traction)	Roues (Simples ou Jumelées)	Type de cabine*	Énergie*
PORTAGE	3P30-XGA-100	NORMAL	BAS	0,1,2	Traction Propulsion	Simples Jumelées	1,2	1,2

MDP Utilitaire

PEUGEOT BIPPER-2008 (Depuis 2008)

* Type de cabine : 1 = Cabine Standard

* Énergie : 1 = Essence/Diesel

BIPPER-2008

PORTAGE

Portage

Réf : 3P30-XGA-101



2 Barres de Toit Alu 130 cm

- Barres Aluminium très légères, Homologuées au TÜV NORD et Garanties 2 ans (dans le cadre d'une utilisation conforme à sa fonction).
- Plan de montage fourni.
- #- Fixation sur les points d'ancrage constructeur
- #- Charge Maximum : 97 Kg
- #- Livraison sous 15 jours ouvrés
- Poids : 2,22 Kg
- Longueur : 130 cm

Finition	Référence	Volume (longueur)	Hauteur	PLC	Transmission (Propulsion ou Traction)	Roues (Simples ou Jumelées)	Type de cabine*	Énergie*
PORTAGE	3P30-XGA-101	NORMAL	BAS	0,1,2	Traction Propulsion	Simples Jumelées	1,2	1,2

Réf : 3P30-XGA-110



ROOF SECURITY / Pack galerie 180 x 135 cm 3 Traverses

- ROOF SECURITY / Pack Galerie :
- - galerie avec profilés alu, fixations en acier inoxydable, déflecteur et rouleau chargement
- - 2 boîtiers à sangle en polyamide à insérer dans le rail de la galerie pour l'arrimage du matériel
- - échelle télescopique E4 en aluminium pour un accès latéral , livrée avec crochets pour une fixation sur la porte arrière à l'intérieur du véhicule
- - Visserie et notice de montage fournis
- Poids Max autorisé : 100 kg
- Poids : 21,4 Kg

Finition	Référence	Volume (longueur)	Hauteur	PLC	Transmission (Propulsion ou Traction)	Roues (Simples ou Jumelées)	Type de cabine*	Énergie*
PORTAGE	3P30-XGA-110	NORMAL	BAS	0,1,2	Traction Propulsion	Simples Jumelées	1,2	1,2

ACCESSOIRES

Sécurité

Réf : 3P30-XSA-001



Kit bandes Rétroréflechissantes Classe 1 - Petit Fourgon

- - Bandes rétroréfléchissantes blanches + sérigraphie rouge
- - Prédécoupé
- - CLASSE 1 (visibilité à 80 mètres)
- - Conforme à la réglementation
- - Livré pré-découpé avec plan de montage et raclette de pose 3M

Finition	Référence	Volume (longueur)	Hauteur	PLC	Transmission (Propulsion ou Traction)	Roues (Simples ou Jumelées)	Type de cabine*	Énergie*
ACCESSOIRES	3P30-XSA-001	NORMAL	BAS	0,1,2	Traction Propulsion	Simples Jumelées	1,2	1,2

PEUGEOT BIPPER-2008 (Depuis 2008)
* Type de cabine : 1 = Cabine Standard
* Énergie : 1 = Essence/Diesel

BIPPER-2008

ACCESSOIRES

Sécurité

Réf : 3P30-XSA-008



Kit bandes Rétroréflechissantes Classe 2 - Petit Fourgon

- - Bandes rétroréfléchissantes blanches + sérigraphie rouge
- - Prédécoupé
- - CLASSE 2 (visibilité à 250 mètres)
- - Conforme à la réglementation
- - Livré pré-découpé avec plan de montage et raclette de pose 3M
-

Finition	Référence	Volume (longueur)	Hauteur	PLC	Transmission (Propulsion ou Traction)	Roues (Simples ou Jumelées)	Type de cabine*	Énergie*
ACCESSOIRES	3P30-XSA-008	NORMAL	BAS	0,1,2	Traction Propulsion	Simples Jumelées	1,2	1,2



PARTNER-2018

Depuis 2018

KITS DE PROTECTION BOIS

Kit Bois avec Plancher Antidérapant Bouleau

Réf : 2P47-KAA-100

Kit +Portes AR Haute +Plancher Anti Bouleau STANDARD 0 Plc

- Plancher CP antidérapant Bouleau 12 mm avec barre de seuil intégré en PVC noir
- Passages de roues CP antidérapant Bouleau 12 mm prémontés
- Cotés, portes Ar Haute et porte latérale CP Peuplier Vernis Incolore 8 mm prépercés.
- Sachet de vis et plan de montage fournis.
- 3 Colis
- 6 découpes des points d'ancrage (6 obturateurs polypropylène MDP fournis)
- Largeur entre passages de roue : 119 cm
- Poids : 47 Kg

Finition	Référence	Volume (longueur)	Hauteur	PLC	Transmission (Propulsion ou Traction)	Roues (Simples ou Jumelées)	Type de cabine*	Énergie*
VERNIS INCOLORE	**2P47-KAA-100**	NORMAL	BAS	0	Traction	Simples	1	1
VERNIS OKOUMÉ	**3P47-KAA-100**	NORMAL	BAS	0	Traction	Simples	1	1
VERNIS GRIS	**4P47-KAA-100**	NORMAL	BAS	0	Traction	Simples	1	1

Réf : 2P47-KAA-110

Kit +Portes AR Haute +Plancher Anti Bouleau STANDARD 1 Plc

- Plancher CP antidérapant Bouleau 12 mm avec barre de seuil intégré en PVC noir
- Passages de roues CP antidérapant Bouleau 12 mm prémontés
- Cotés, portes Ar Haute et porte latérale CP Peuplier Vernis Incolore 8 mm prépercés.
- Sachet de vis et plan de montage fournis.
- 3 Colis
- Largeur entre passages de roue : 119 cm
- Poids : 47 Kg

Finition	Référence	Volume (longueur)	Hauteur	PLC	Transmission (Propulsion ou Traction)	Roues (Simples ou Jumelées)	Type de cabine*	Énergie*
VERNIS INCOLORE	**2P47-KAA-110**	NORMAL	BAS	1	Traction	Simples	1	1
VERNIS OKOUMÉ	**3P47-KAA-110**	NORMAL	BAS	1	Traction	Simples	1	1
VERNIS GRIS	**4P47-KAA-110**	NORMAL	BAS	1	Traction	Simples	1	1

Réf : 2P47-KAA-120

Kit +Portes AR Haute +Plancher Anti Bouleau STANDARD 2 Plc

- Plancher CP antidérapant Bouleau 12 mm avec barre de seuil intégré en PVC noir
- Passages de roues CP antidérapant Bouleau 12 mm prémontés
- Cotés, portes Ar Haute et porte latérale CP Peuplier Vernis Incolore 8 mm prépercés.
- Sachet de vis et plan de montage fournis.
- 3 Colis
- 6 découpes des points d'ancrage (6 obturateurs polypropylène MDP fournis)
- Largeur entre passages de roue : 119 cm
- Poids : 46 Kg

Finition	Référence	Volume (longueur)	Hauteur	PLC	Transmission (Propulsion ou Traction)	Roues (Simples ou Jumelées)	Type de cabine*	Énergie*
VERNIS INCOLORE	**2P47-KAA-120**	NORMAL	BAS	2	Traction	Simples	1	1
VERNIS OKOUMÉ	**3P47-KAA-120**	NORMAL	BAS	2	Traction	Simples	1	1
VERNIS GRIS	**4P47-KAA-120**	NORMAL	BAS	2	Traction	Simples	1	1

* Type de cabine : 1 = Cabine Standard, 2 = Cabine Approfondie Origine

* Énergie : 1 = Essence/Diesel

KITS DE PROTECTION BOIS

Kit Bois avec Plancher Antidérapant Bouleau

Réf : 2P47-KAA-600

Démontable sans outils Kit +Portes AR Haute +Plancher Anti Bouleau STANDARD 0 Plc

- Démontable sans outils
- Plancher CP antidérapant Bouleau 12 mm avec barre de seuil intégré en PVC noir
- Passages de roues CP antidérapant Bouleau 12 mm prémontés
- Cotés, portes Ar Haute et porte latérale CP Peuplier Vernis Incolore 8 mm prépercés.
- Sachet de vis et plan de montage fournis.
- 3 Colis
- 6 découpes des points d'ancrage (6 obturateurs polypropylène MDP fournis)
- Largeur entre passages de roue : 119 cm
- Poids : 47 Kg

Finition	Référence	Volume (longueur)	Hauteur	PLC	Transmission (Propulsion ou Traction)	Roues (Simples ou Jumelées)	Type de cabine*	Énergie*
VERNIS INCOLORE	**2P47-KAA-600**	NORMAL	BAS	0	Traction	Simples	1	1
VERNIS OKOUMÉ	**3P47-KAA-600**	NORMAL	BAS	0	Traction	Simples	1	1
VERNIS GRIS	**4P47-KAA-600**	NORMAL	BAS	0	Traction	Simples	1	1

Réf : 2P47-KAA-610

Démontable sans outils Kit +Portes AR Haute +Plancher Anti Bouleau STANDARD 1 Plc

- Démontable sans outils
- Plancher CP antidérapant Bouleau 12 mm avec barre de seuil intégré en PVC noir
- Passages de roues CP antidérapant Bouleau 12 mm prémontés
- Cotés, portes Ar Haute et porte latérale CP Peuplier Vernis Incolore 8 mm prépercés.
- Sachet de vis et plan de montage fournis.
- 3 Colis
- Largeur entre passages de roue : 119 cm
- Poids : 47 Kg

Finition	Référence	Volume (longueur)	Hauteur	PLC	Transmission (Propulsion ou Traction)	Roues (Simples ou Jumelées)	Type de cabine*	Énergie*
VERNIS INCOLORE	**2P47-KAA-610**	NORMAL	BAS	1	Traction	Simples	1	1
VERNIS OKOUMÉ	**3P47-KAA-610**	NORMAL	BAS	1	Traction	Simples	1	1
VERNIS GRIS	**4P47-KAA-610**	NORMAL	BAS	1	Traction	Simples	1	1

Réf : 2P47-KAA-620

Démontable sans outils Kit +Portes AR Haute +Plancher Anti Bouleau STANDARD 2 Plc

- Démontable sans outils
- Plancher CP antidérapant Bouleau 12 mm avec barre de seuil intégré en PVC noir
- Passages de roues CP antidérapant Bouleau 12 mm prémontés
- Cotés, portes Ar Haute et porte latérale CP Peuplier Vernis Incolore 8 mm prépercés.
- Sachet de vis et plan de montage fournis.
- 3 Colis
- 6 découpes des points d'ancrage (6 obturateurs polypropylène MDP fournis)
- Largeur entre passages de roue : 119 cm
- Poids : 46 Kg

Finition	Référence	Volume (longueur)	Hauteur	PLC	Transmission (Propulsion ou Traction)	Roues (Simples ou Jumelées)	Type de cabine*	Énergie*
VERNIS INCOLORE	**2P47-KAA-620**	NORMAL	BAS	2	Traction	Simples	1	1
VERNIS OKOUMÉ	**3P47-KAA-620**	NORMAL	BAS	2	Traction	Simples	1	1
VERNIS GRIS	**4P47-KAA-620**	NORMAL	BAS	2	Traction	Simples	1	1

* Type de cabine : 1 = Cabine Standard, 2 = Cabine Approfondie Origine

* Énergie : 1 = Essence/Diesel

KITS DE PROTECTION BOIS

Kit Bois avec Plancher Antidérapant Bouleau

Réf : 2P47-KAB-100

Kit +Portes AR Haute +Plancher Anti Bouleau LONG 0 Plc

- Plancher CP antidérapant Bouleau 12 mm avec barre de seuil intégré en PVC noir
- Passages de roues CP antidérapant Bouleau 12 mm prémontés
- Cotés, portes Ar Haute et porte latérale CP Peuplier Vernis Incolore 8 mm prépercés.
- Sachet de vis et plan de montage fournis.
- 3 Colis
- 6 découpes des points d'ancrage (6 obturateurs polypropylène MDP fournis)
- 6 découpes des points d'ancrage (6 obturateurs polypropylène MDP fournis)
- Largeur entre passages de roue : 119 cm
- Poids : 57 Kg

Finition	Référence	Volume (longueur)	Hauteur	PLC	Transmission (Propulsion ou Traction)	Roues (Simples ou Jumelées)	Type de cabine*	Énergie*
VERNIS INCOLORE	**2P47-KAB-100**	LONG	BAS	0	Traction	Simples	1	1
VERNIS OKOUMÉ	**3P47-KAB-100**	LONG	BAS	0	Traction	Simples	1	1
VERNIS GRIS	**4P47-KAB-100**	LONG	BAS	0	Traction	Simples	1	1

Réf : 2P47-KAB-110

Kit +Portes AR Haute +Plancher Anti Bouleau LONG 1 Plc

- Plancher CP antidérapant Bouleau 12 mm avec barre de seuil intégré en PVC noir
- Passages de roues CP antidérapant Bouleau 12 mm prémontés
- Cotés, portes Ar Haute et porte latérale CP Peuplier Vernis Incolore 8 mm prépercés.
- Sachet de vis et plan de montage fournis.
- 3 Colis
- Largeur entre passages de roue : 119 cm
- Poids : 56 Kg

Finition	Référence	Volume (longueur)	Hauteur	PLC	Transmission (Propulsion ou Traction)	Roues (Simples ou Jumelées)	Type de cabine*	Énergie*
VERNIS INCOLORE	**2P47-KAB-110**	LONG	BAS	1	Traction	Simples	1	1
VERNIS OKOUMÉ	**3P47-KAB-110**	LONG	BAS	1	Traction	Simples	1	1
VERNIS GRIS	**4P47-KAB-110**	LONG	BAS	1	Traction	Simples	1	1

Réf : 2P47-KAB-120

Kit +Portes AR Haute +Plancher Anti Bouleau LONG 2 Plc

- Plancher CP antidérapant Bouleau 12 mm avec barre de seuil intégré en PVC noir
- Passages de roues CP antidérapant Bouleau 12 mm prémontés
- Cotés, portes Ar Haute et porte latérale CP Peuplier Vernis Incolore 8 mm prépercés.
- Sachet de vis et plan de montage fournis.
- 3 Colis
- 6 découpes des points d'ancrage (6 obturateurs polypropylène MDP fournis)
- Largeur entre passages de roue : 119 cm
- Poids : 55 Kg

Finition	Référence	Volume (longueur)	Hauteur	PLC	Transmission (Propulsion ou Traction)	Roues (Simples ou Jumelées)	Type de cabine*	Énergie*
VERNIS INCOLORE	**2P47-KAB-120**	LONG	BAS	2	Traction	Simples	1	1
VERNIS OKOUMÉ	**3P47-KAB-120**	LONG	BAS	2	Traction	Simples	1	1
VERNIS GRIS	**4P47-KAB-120**	LONG	BAS	2	Traction	Simples	1	1

* Type de cabine : 1 = Cabine Standard, 2 = Cabine Approfondie Origine

* Énergie : 1 = Essence/Diesel

KITS DE PROTECTION BOIS

Kit Bois avec Plancher Antidérapant Bouleau

Réf : 2P47-KAB-123

Kit +Portes AR Haute +Plancher Anti Bouleau LONG Cabine Approfondie 1 ou 2 Plc

- Plancher CP antidérapant Bouleau 12 mm avec barre de seuil intégré en PVC noir
- Passages de roues CP antidérapant Bouleau 12 mm prémontés
- Cotés, portes Ar Haute et porte latérale CP Peuplier Vernis Incolore 8 mm prépercés.
- Sachet de vis et plan de montage fournis.
- 3 Colis
- 4 découpes des points d'ancrage (4 obturateurs polypropylène MDP fournis)
- Largeur entre passages de roue : 119 cm
- Poids : 40 Kg

Finition	Référence	Volume (longueur)	Hauteur	PLC	Transmission (Propulsion ou Traction)	Roues (Simples ou Jumelées)	Type de cabine*	Énergie*
VERNIS INCOLORE	**2P47-KAB-123**	LONG	BAS	1,2	Traction	Simples	2	1
VERNIS OKOUMÉ	**3P47-KAB-123**	LONG	BAS	1,2	Traction	Simples	2	1
VERNIS GRIS	**4P47-KAB-123**	LONG	BAS	1,2	Traction	Simples	2	1

Réf : 2P47-KAB-600

Démontable sans outils Kit +Portes AR Haute +Plancher Anti Bouleau LONG 0 Plc

- Démontable sans outils
- Plancher CP antidérapant Bouleau 12 mm avec barre de seuil intégré en PVC noir
- Passages de roues CP antidérapant Bouleau 12 mm prémontés
- Cotés, portes Ar Haute et porte latérale CP Peuplier Vernis Incolore 8 mm prépercés.
- Sachet de vis et plan de montage fournis.
- 3 Colis
- 6 découpes des points d'ancrage (6 obturateurs polypropylène MDP fournis)
- 6 découpes des points d'ancrage (6 obturateurs polypropylène MDP fournis)
- Largeur entre passages de roue : 119 cm
- Poids : 57 Kg

Finition	Référence	Volume (longueur)	Hauteur	PLC	Transmission (Propulsion ou Traction)	Roues (Simples ou Jumelées)	Type de cabine*	Énergie*
VERNIS INCOLORE	**2P47-KAB-600**	LONG	BAS	0	Traction	Simples	1	1
VERNIS OKOUMÉ	**3P47-KAB-600**	LONG	BAS	0	Traction	Simples	1	1
VERNIS GRIS	**4P47-KAB-600**	LONG	BAS	0	Traction	Simples	1	1

Réf : 2P47-KAB-610

Démontable sans outils Kit +Portes AR Haute +Plancher Anti Bouleau LONG 1 Plc

- Démontable sans outils
- Plancher CP antidérapant Bouleau 12 mm avec barre de seuil intégré en PVC noir
- Passages de roues CP antidérapant Bouleau 12 mm prémontés
- Cotés, portes Ar Haute et porte latérale CP Peuplier Vernis Incolore 8 mm prépercés.
- Sachet de vis et plan de montage fournis.
- 3 Colis
- Largeur entre passages de roue : 119 cm
- Poids : 56 Kg

Finition	Référence	Volume (longueur)	Hauteur	PLC	Transmission (Propulsion ou Traction)	Roues (Simples ou Jumelées)	Type de cabine*	Énergie*
VERNIS INCOLORE	**2P47-KAB-610**	LONG	BAS	1	Traction	Simples	1	1
VERNIS OKOUMÉ	**3P47-KAB-610**	LONG	BAS	1	Traction	Simples	1	1
VERNIS GRIS	**4P47-KAB-610**	LONG	BAS	1	Traction	Simples	1	1

* Type de cabine : 1 = Cabine Standard, 2 = Cabine Approfondie Origine

* Énergie : 1 = Essence/Diesel

KITS DE PROTECTION BOIS

Kit Bois avec Plancher Antidérapant Bouleau

Réf : 2P47-KAB-620

Démontable sans outils Kit +Portes AR Haute +Plancher Anti Bouleau LONG 2 Plc

- Démontable sans outils
- Plancher CP antidérapant Bouleau 12 mm avec barre de seuil intégré en PVC noir
- Passages de roues CP antidérapant Bouleau 12 mm prémontés
- Cotés, portes Ar Haute et porte latérale CP Peuplier Vernis Incolore 8 mm prépercés.
- Sachet de vis et plan de montage fournis.
- 3 Colis
- 6 découpes des points d'ancrage (6 obturateurs polypropylène MDP fournis)
- Largeur entre passages de roue : 119 cm
- Poids : 55 Kg

Finition	Référence	Volume (longueur)	Hauteur	PLC	Transmission (Propulsion ou Traction)	Roues (Simples ou Jumelées)	Type de cabine*	Énergie*
VERNIS INCOLORE	**2P47-KAB-620**	LONG	BAS	2	Traction	Simples	1	1
VERNIS OKOUMÉ	**3P47-KAB-620**	LONG	BAS	2	Traction	Simples	1	1
VERNIS GRIS	**4P47-KAB-620**	LONG	BAS	2	Traction	Simples	1	1

Réf : 2P47-KAB-623

Démontable sans outils Kit +Portes AR Haute +Plancher Anti Bouleau LONG Cabine Approfondie 1 ou 2 Plc

- Démontable sans outils
- Plancher CP antidérapant Bouleau 12 mm avec barre de seuil intégré en PVC noir
- Passages de roues CP antidérapant Bouleau 12 mm prémontés
- Cotés, portes Ar Haute et porte latérale CP Peuplier Vernis Incolore 8 mm prépercés.
- Sachet de vis et plan de montage fournis.
- 3 Colis
- 4 découpes des points d'ancrage (4 obturateurs polypropylène MDP fournis)
- Largeur entre passages de roue : 119 cm
- Poids : 40 Kg

Finition	Référence	Volume (longueur)	Hauteur	PLC	Transmission (Propulsion ou Traction)	Roues (Simples ou Jumelées)	Type de cabine*	Énergie*
VERNIS INCOLORE	**2P47-KAB-623**	LONG	BAS	1,2	Traction	Simples	2	1
VERNIS OKOUMÉ	**3P47-KAB-623**	LONG	BAS	1,2	Traction	Simples	2	1
VERNIS GRIS	**4P47-KAB-623**	LONG	BAS	1,2	Traction	Simples	2	1

Kit Bois avec Plancher Standard Contreplaqué

Réf : 3P47-KCA-100



Kit +Portes AR Haute +Plancher Vernis Okoumé STANDARD 0 Plc

- Plancher CP Vernis Teinté Okoumé 15 mm prépercé
- Les passages de roues CP Vernis Teinté Okoumé 15 mm prémontés
- Cotés, portes Ar Haute et porte latérale CP Vernis Teinté Okoumé 8 mm prépercés.
- Sachet de vis et plan de montage fournis.
- 3 Colis (SACHET DE VIS, PASSAGE DE ROUE, KIT)
- 6 découpes des points d'ancrage (6 obturateurs polypropylène MDP fournis)
- Largeur entre passages de roue : 119 cm
- Poids : 43 Kg

Finition	Référence	Volume (longueur)	Hauteur	PLC	Transmission (Propulsion ou Traction)	Roues (Simples ou Jumelées)	Type de cabine*	Énergie*
VERNIS OKOUMÉ	**3P47-KCA-100**	NORMAL	BAS	0	Traction	Simples	1	1
VERNIS GRIS	**4P47-KCA-100**	NORMAL	BAS	0	Traction	Simples	1	1

MDP Utilitaire

PEUGEOT PARTNER-2018 (Depuis 2018)

* Type de cabine : 1 = Cabine Standard, 2 = Cabine Approfondie Origine

* Énergie : 1 = Essence/Diesel

KITS DE PROTECTION BOIS

Kit Bois avec Plancher Standard Contreplaqué

Réf : 3P47-KCA-110



Kit +Portes AR Haute +Plancher Vernis Okoumé STANDARD 1 Plc

- Plancher CP Vernis Teinté Okoumé 15 mm prépercé
- Les passages de roues CP Vernis Teinté Okoumé 15 mm prémontés
- Cotés, portes Ar Haute et porte latérale CP Vernis Teinté Okoumé 8 mm prépercés.
- Sachet de vis et plan de montage fournis.
- 3 Colis (SACHET DE VIS, KIT, PASSAGE DE ROUE)
- Largeur entre passages de roue : 119 cm
- Poids : 42 Kg

Finition	Référence	Volume (longueur)	Hauteur	PLC	Transmission (Propulsion ou Traction)	Roues (Simples ou Jumelées)	Type de cabine*	Énergie*
VERNIS OKOUMÉ	3P47-KCA-110	NORMAL	BAS	1	Traction	Simples	1	1
VERNIS GRIS	4P47-KCA-110	NORMAL	BAS	1	Traction	Simples	1	1

Réf : 3P47-KCA-120



Kit +Portes AR Haute +Plancher Vernis Okoumé STANDARD 2 Plc

- Plancher CP Vernis Teinté Okoumé 15 mm prépercé
- Les passages de roues CP Vernis Teinté Okoumé 15 mm prémontés
- Cotés, portes Ar Haute et porte latérale CP Vernis Teinté Okoumé 8 mm prépercés.
- Sachet de vis et plan de montage fournis.
- 3 Colis (SACHET DE VIS, KIT, PASSAGE DE ROUE)
- 6 découpes des points d'ancrage (6 obturateurs polypropylène MDP fournis)
- Largeur entre passages de roue : 119 cm
- Poids : 42 Kg

Finition	Référence	Volume (longueur)	Hauteur	PLC	Transmission (Propulsion ou Traction)	Roues (Simples ou Jumelées)	Type de cabine*	Énergie*
VERNIS OKOUMÉ	3P47-KCA-120	NORMAL	BAS	2	Traction	Simples	1	1
VERNIS GRIS	4P47-KCA-120	NORMAL	BAS	2	Traction	Simples	1	1

Réf : 3P47-KCB-100



Kit +Portes AR Haute +Plancher Vernis Okoumé LONG 0 Plc

- Plancher CP Vernis Teinté Okoumé 15 mm prépercé
- Les passages de roues CP Vernis Teinté Okoumé 15 mm prémontés
- Cotés, portes Ar Haute et porte latérale CP Vernis Teinté Okoumé 8 mm prépercés.
- Sachet de vis et plan de montage fournis.
- 3 Colis (SACHET DE VIS, KIT, PASSAGE DE ROUE)
- 6 découpes des points d'ancrage (6 obturateurs polypropylène MDP fournis)
- Largeur entre passages de roue : 119 cm
- Poids : 51 Kg

Finition	Référence	Volume (longueur)	Hauteur	PLC	Transmission (Propulsion ou Traction)	Roues (Simples ou Jumelées)	Type de cabine*	Énergie*
VERNIS OKOUMÉ	3P47-KCB-100	LONG	BAS	0	Traction	Simples	1	1
VERNIS GRIS	4P47-KCB-100	LONG	BAS	0	Traction	Simples	1	1

MDP Utilitaire

PEUGEOT PARTNER-2018 (Depuis 2018)

* Type de cabine : 1 = Cabine Standard, 2 = Cabine Approfondie Origine

* Énergie : 1 = Essence/Diesel

KITS DE PROTECTION BOIS

Kit Bois avec Plancher Standard Contreplaqué

Réf : 3P47-KCB-110



Kit +Portes AR Haute +Plancher Vernis Okoumé LONG 1 Plc

- Plancher CP Vernis Teinté Okoumé 15 mm prépercé
- Les passages de roues CP Vernis Teinté Okoumé 15 mm prémontés
- Cotés, portes Ar Haute et porte latérale CP Vernis Teinté Okoumé 8 mm prépercés.
- Sachet de vis et plan de montage fournis.
- 3 Colis (SACHET DE VIS, KIT, PASSAGE DE ROUE)
- Largeur entre passages de roue : 119 cm
- Poids : 51 Kg

Finition	Référence	Volume (longueur)	Hauteur	PLC	Transmission (Propulsion ou Traction)	Roues (Simples ou Jumelées)	Type de cabine*	Énergie*
VERNIS OKOUMÉ	**3P47-KCB-110**	LONG	BAS	1	Traction	Simples	1	1
VERNIS GRIS	**4P47-KCB-110**	LONG	BAS	1	Traction	Simples	1	1

Réf : 3P47-KCB-120



Kit +Portes AR Haute +Plancher Vernis Okoumé LONG 2 Plc

- Plancher CP Vernis Teinté Okoumé 15 mm prépercé
- Les passages de roues CP Vernis Teinté Okoumé 15 mm prémontés
- Cotés, portes Ar Haute et porte latérale CP Vernis Teinté Okoumé 8 mm prépercés.
- Sachet de vis et plan de montage fournis.
- 3 Colis (SACHET DE VIS, KIT, PASSAGE DE ROUE)
- 6 découpes des points d'ancrage (6 obturateurs polypropylène MDP fournis)
- Largeur entre passages de roue : 119 cm
- Poids : 50 Kg

Finition	Référence	Volume (longueur)	Hauteur	PLC	Transmission (Propulsion ou Traction)	Roues (Simples ou Jumelées)	Type de cabine*	Énergie*
VERNIS OKOUMÉ	**3P47-KCB-120**	LONG	BAS	2	Traction	Simples	1	1
VERNIS GRIS	**4P47-KCB-120**	LONG	BAS	2	Traction	Simples	1	1

Réf : 3P47-KCB-123

Kit +Portes AR Haute +Plancher Vernis Okoumé LONG Cabine Approfondie 1 ou 2 Plc

- Plancher CP Vernis Teinté Okoumé 15 mm prépercé
- Les passages de roues CP Vernis Teinté Okoumé 15 mm prémontés
- Cotés, portes Ar Haute et porte latérale CP Vernis Teinté Okoumé 8 mm prépercés.
- Sachet de vis et plan de montage fournis.
- 3 Colis (SACHET DE VIS, PASSAGE DE ROUE, KIT)
- 4 découpes des points d'ancrage (4 obturateurs polypropylène MDP fournis)
- Largeur entre passages de roue : 119 cm
- Poids : 37 Kg

Finition	Référence	Volume (longueur)	Hauteur	PLC	Transmission (Propulsion ou Traction)	Roues (Simples ou Jumelées)	Type de cabine*	Énergie*
VERNIS OKOUMÉ	**3P47-KCB-123**	LONG	BAS	1,2	Traction	Simples	2	1
VERNIS GRIS	**4P47-KCB-123**	LONG	BAS	1,2	Traction	Simples	2	1

MDP Utilitaire

PEUGEOT PARTNER-2018 (Depuis 2018)

* Type de cabine : 1 = Cabine Standard, 2 = Cabine Approfondie Origine

* Énergie : 1 = Essence/Diesel

KITS DE PROTECTION BOIS

Kit Bois avec Plancher Antidérapant Panneau de Particules

Réf : 2P47-KPA-100

Kit +Portes AR Haute +Plancher Anti Pnx Particules STANDARD 0 Plc

- Plancher antidérapant Panneau de particules 12 mm avec barre de seuil intégré en PVC noir
- Passages de roues CP Peuplier Vernis Incolore 15 mm prémontés,
- Cotés, portes Ar Haute et porte latérale CP Peuplier Vernis Incolore 8 mm prépercés.
- Sachet de vis et plan de montage fournis.
- 3 Colis
- 6 découpes des points d'ancrage (6 obturateurs polypropylène MDP fournis)
- Largeur entre passages de roue : 119 cm
- Poids : 47 Kg

Finition	Référence	Volume (longueur)	Hauteur	PLC	Transmission (Propulsion ou Traction)	Roues (Simples ou Jumelées)	Type de cabine*	Énergie*
VERNIS INCOLORE	**2P47-KPA-100**	NORMAL	BAS	0	Traction	Simples	1	1
VERNIS OKOUMÉ	**3P47-KPA-100**	NORMAL	BAS	0	Traction	Simples	1	1
VERNIS GRIS	**4P47-KPA-100**	NORMAL	BAS	0	Traction	Simples	1	1

Réf : 2P47-KPA-110

Kit +Portes AR Haute +Plancher Anti Pnx Particules STANDARD 1 Plc

- Plancher antidérapant Panneau de particules 12 mm avec barre de seuil intégré en PVC noir
- Passages de roues CP Peuplier Vernis Incolore 15 mm prémontés,
- Cotés, portes Ar Haute et porte latérale CP Peuplier Vernis Incolore 8 mm prépercés.
- Sachet de vis et plan de montage fournis.
- 3 Colis
- Largeur entre passages de roue : 119 cm
- Poids : 46 Kg

Finition	Référence	Volume (longueur)	Hauteur	PLC	Transmission (Propulsion ou Traction)	Roues (Simples ou Jumelées)	Type de cabine*	Énergie*
VERNIS INCOLORE	**2P47-KPA-110**	NORMAL	BAS	1	Traction	Simples	1	1
VERNIS OKOUMÉ	**3P47-KPA-110**	NORMAL	BAS	1	Traction	Simples	1	1
VERNIS GRIS	**4P47-KPA-110**	NORMAL	BAS	1	Traction	Simples	1	1

Réf : 2P47-KPA-120

Kit +Portes AR Haute +Plancher Anti Pnx Particules STANDARD 2 Plc

- Plancher antidérapant Panneau de particules 12 mm avec barre de seuil intégré en PVC noir
- Passages de roues CP Peuplier Vernis Incolore 15 mm prémontés,
- Cotés, portes Ar Haute et porte latérale CP Peuplier Vernis Incolore 8 mm prépercés.
- Sachet de vis et plan de montage fournis.
- 3 Colis
- 6 découpes des points d'ancrage (6 obturateurs polypropylène MDP fournis)
- Largeur entre passages de roue : 119 cm
- Poids : 46 Kg

Finition	Référence	Volume (longueur)	Hauteur	PLC	Transmission (Propulsion ou Traction)	Roues (Simples ou Jumelées)	Type de cabine*	Énergie*
VERNIS INCOLORE	**2P47-KPA-120**	NORMAL	BAS	2	Traction	Simples	1	1
VERNIS OKOUMÉ	**3P47-KPA-120**	NORMAL	BAS	2	Traction	Simples	1	1
VERNIS GRIS	**4P47-KPA-120**	NORMAL	BAS	2	Traction	Simples	1	1

* Type de cabine : 1 = Cabine Standard, 2 = Cabine Approfondie Origine
* Énergie : 1 = Essence/Diesel

KITS DE PROTECTION BOIS

Kit Bois avec Plancher Antidérapant Panneau de Particules

Réf : 2P47-KPA-600

Démontable sans outils Kit +Portes AR Haute +Plancher Anti Pnx Particules STANDARD 0 Plc

- Démontable sans outils
- Plancher antidérapant Panneau de particules 12 mm avec barre de seuil intégré en PVC noir
- Passages de roues CP Peuplier Vernis Incolore 15 mm prémontés,
- Cotés, portes Ar Haute et porte latérale CP Peuplier Vernis Incolore 8 mm prépercés.
- Sachet de vis et plan de montage fournis.
- 3 Colis
- 6 découpes des points d'ancrage (6 obturateurs polypropylène MDP fournis)
- Largeur entre passages de roue : 119 cm
- Poids : 47 Kg

Finition	Référence	Volume (longueur)	Hauteur	PLC	Transmission (Propulsion ou Traction)	Roues (Simples ou Jumelées)	Type de cabine*	Énergie*
VERNIS INCOLORE	**2P47-KPA-600**	NORMAL	BAS	0	Traction	Simples	1	1
VERNIS OKOUMÉ	**3P47-KPA-600**	NORMAL	BAS	0	Traction	Simples	1	1
VERNIS GRIS	**4P47-KPA-600**	NORMAL	BAS	0	Traction	Simples	1	1

Réf : 2P47-KPA-610

Démontable sans outils Kit +Portes AR Haute +Plancher Anti Pnx Particules STANDARD 1 Plc

- Démontable sans outils
- Plancher antidérapant Panneau de particules 12 mm avec barre de seuil intégré en PVC noir
- Passages de roues CP Peuplier Vernis Incolore 15 mm prémontés,
- Cotés, portes Ar Haute et porte latérale CP Peuplier Vernis Incolore 8 mm prépercés.
- Sachet de vis et plan de montage fournis.
- 3 Colis
- Largeur entre passages de roue : 119 cm
- Poids : 46 Kg

Finition	Référence	Volume (longueur)	Hauteur	PLC	Transmission (Propulsion ou Traction)	Roues (Simples ou Jumelées)	Type de cabine*	Énergie*
VERNIS INCOLORE	**2P47-KPA-610**	NORMAL	BAS	1	Traction	Simples	1	1
VERNIS OKOUMÉ	**3P47-KPA-610**	NORMAL	BAS	1	Traction	Simples	1	1
VERNIS GRIS	**4P47-KPA-610**	NORMAL	BAS	1	Traction	Simples	1	1

Réf : 2P47-KPA-620

Démontable sans outils Kit +Portes AR Haute +Plancher Anti Pnx Particules STANDARD 2 Plc

- Démontable sans outils
- Plancher antidérapant Panneau de particules 12 mm avec barre de seuil intégré en PVC noir
- Passages de roues CP Peuplier Vernis Incolore 15 mm prémontés,
- Cotés, portes Ar Haute et porte latérale CP Peuplier Vernis Incolore 8 mm prépercés.
- Sachet de vis et plan de montage fournis.
- 3 Colis
- 6 découpes des points d'ancrage (6 obturateurs polypropylène MDP fournis)
- Largeur entre passages de roue : 119 cm
- Poids : 46 Kg

Finition	Référence	Volume (longueur)	Hauteur	PLC	Transmission (Propulsion ou Traction)	Roues (Simples ou Jumelées)	Type de cabine*	Énergie*
VERNIS INCOLORE	**2P47-KPA-620**	NORMAL	BAS	2	Traction	Simples	1	1
VERNIS OKOUMÉ	**3P47-KPA-620**	NORMAL	BAS	2	Traction	Simples	1	1
VERNIS GRIS	**4P47-KPA-620**	NORMAL	BAS	2	Traction	Simples	1	1

PEUGEOT PARTNER-2018 (Depuis 2018)

* Type de cabine : 1 = Cabine Standard, 2 = Cabine Approfondie Origine

* Énergie : 1 = Essence/Diesel

KITS DE PROTECTION BOIS

Kit Bois avec Plancher Antidérapant Panneau de Particules

Réf : 2P47-KPB-100

Kit +Portes AR Haute +Plancher Anti Pnx Particules LONG 0 Plc

- Plancher antidérapant Panneau de particules 12 mm avec barre de seuil intégré en PVC noir
- Passages de roues CP Peuplier Vernis Incolore 15 mm prémontés,
- Cotés, portes Ar Haute et porte latérale CP Peuplier Vernis Incolore 8 mm prépercés.
- Sachet de vis et plan de montage fournis.
- 3 Colis
- 6 découpes des points d'ancrage (6 obturateurs polypropylène MDP fournis)
- Largeur entre passages de roue : 119 cm
- Poids : 55 Kg

Finition	Référence	Volume (longueur)	Hauteur	PLC	Transmission (Propulsion ou Traction)	Roues (Simples ou Jumelées)	Type de cabine*	Énergie*
VERNIS INCOLORE	**2P47-KPB-100**	LONG	BAS	0	Traction	Simples	1	1
VERNIS OKOUMÉ	**3P47-KPB-100**	LONG	BAS	0	Traction	Simples	1	1
VERNIS GRIS	**4P47-KPB-100**	LONG	BAS	0	Traction	Simples	1	1

Réf : 2P47-KPB-110

Kit +Portes AR Haute +Plancher Anti Pnx Particules LONG 1 Plc

- Plancher antidérapant Panneau de particules 12 mm avec barre de seuil intégré en PVC noir
- Passages de roues CP Peuplier Vernis Incolore 15 mm prémontés,
- Cotés, portes Ar Haute et porte latérale CP Peuplier Vernis Incolore 8 mm prépercés.
- Sachet de vis et plan de montage fournis.
- 3 Colis
- Largeur entre passages de roue : 119 cm
- Poids : 55 Kg

Finition	Référence	Volume (longueur)	Hauteur	PLC	Transmission (Propulsion ou Traction)	Roues (Simples ou Jumelées)	Type de cabine*	Énergie*
VERNIS INCOLORE	**2P47-KPB-110**	LONG	BAS	1	Traction	Simples	1	1
VERNIS OKOUMÉ	**3P47-KPB-110**	LONG	BAS	1	Traction	Simples	1	1
VERNIS GRIS	**4P47-KPB-110**	LONG	BAS	1	Traction	Simples	1	1

Réf : 2P47-KPB-120

Kit +Portes AR Haute +Plancher Anti Pnx Particules LONG 2 Plc

- Plancher antidérapant Panneau de particules 12 mm avec barre de seuil intégré en PVC noir
- Passages de roues CP Peuplier Vernis Incolore 15 mm prémontés,
- Cotés, portes Ar Haute et porte latérale CP Peuplier Vernis Incolore 8 mm prépercés.
- Sachet de vis et plan de montage fournis.
- 3 Colis
- 6 découpes des points d'ancrage (6 obturateurs polypropylène MDP fournis)
- Largeur entre passages de roue : 119 cm
- Poids : 55 Kg

Finition	Référence	Volume (longueur)	Hauteur	PLC	Transmission (Propulsion ou Traction)	Roues (Simples ou Jumelées)	Type de cabine*	Énergie*
VERNIS INCOLORE	**2P47-KPB-120**	LONG	BAS	2	Traction	Simples	1	1
VERNIS OKOUMÉ	**3P47-KPB-120**	LONG	BAS	2	Traction	Simples	1	1
VERNIS GRIS	**4P47-KPB-120**	LONG	BAS	2	Traction	Simples	1	1

* Type de cabine : 1 = Cabine Standard, 2 = Cabine Approfondie Origine
* Énergie : 1 = Essence/Diesel

KITS DE PROTECTION BOIS

Kit Bois avec Plancher Antidérapant Panneau de Particules

Réf : 2P47-KPB-123

Kit +Portes AR Haute +Plancher Anti Pnx Particules LONG Cabine Approfondie 1 ou 2 Plc

- Plancher antidérapant Panneau de particules 12 mm avec barre de seuil intégré en PVC noir
- Passages de roues CP Peuplier Vernis Incolore 15 mm prémontés,
- Cotés, portes Ar Haute et porte latérale CP Peuplier Vernis Incolore 8 mm prépercés.
- Sachet de vis et plan de montage fournis.
- 3 Colis
- 4 découpes des points d'ancrage (4 obturateurs polypropylène MDP fournis)
- Largeur entre passages de roue : 119 cm
- Poids : 40 Kg

Finition	Référence	Volume (longueur)	Hauteur	PLC	Transmission (Propulsion ou Traction)	Roues (Simples ou Jumelées)	Type de cabine*	Énergie*
VERNIS INCOLORE	**2P47-KPB-123**	LONG	BAS	1,2	Traction	Simples	2	1
VERNIS OKOUMÉ	**3P47-KPB-123**	LONG	BAS	1,2	Traction	Simples	2	1
VERNIS GRIS	**4P47-KPB-123**	LONG	BAS	1,2	Traction	Simples	2	1

Réf : 2P47-KPB-600

Démontable sans outils Kit +Portes AR Haute +Plancher Anti Pnx Particules LONG 0 Plc

- Démontable sans outils
- Plancher antidérapant Panneau de particules 12 mm avec barre de seuil intégré en PVC noir
- Passages de roues CP Peuplier Vernis Incolore 15 mm prémontés,
- Cotés, portes Ar Haute et porte latérale CP Peuplier Vernis Incolore 8 mm prépercés.
- Sachet de vis et plan de montage fournis.
- 3 Colis
- 6 découpes des points d'ancrage (6 obturateurs polypropylène MDP fournis)
- Largeur entre passages de roue : 119 cm
- Poids : 55 Kg

Finition	Référence	Volume (longueur)	Hauteur	PLC	Transmission (Propulsion ou Traction)	Roues (Simples ou Jumelées)	Type de cabine*	Énergie*
VERNIS INCOLORE	**2P47-KPB-600**	LONG	BAS	0	Traction	Simples	1	1
VERNIS OKOUMÉ	**3P47-KPB-600**	LONG	BAS	0	Traction	Simples	1	1
VERNIS GRIS	**4P47-KPB-600**	LONG	BAS	0	Traction	Simples	1	1

Réf : 2P47-KPB-610

Démontable sans outils Kit +Portes AR Haute +Plancher Anti Pnx Particules LONG 1 Plc

- Démontable sans outils
- Plancher antidérapant Panneau de particules 12 mm avec barre de seuil intégré en PVC noir
- Passages de roues CP Peuplier Vernis Incolore 15 mm prémontés,
- Cotés, portes Ar Haute et porte latérale CP Peuplier Vernis Incolore 8 mm prépercés.
- Sachet de vis et plan de montage fournis.
- 3 Colis
- Largeur entre passages de roue : 119 cm
- Poids : 55 Kg

Finition	Référence	Volume (longueur)	Hauteur	PLC	Transmission (Propulsion ou Traction)	Roues (Simples ou Jumelées)	Type de cabine*	Énergie*
VERNIS INCOLORE	**2P47-KPB-610**	LONG	BAS	1	Traction	Simples	1	1
VERNIS OKOUMÉ	**3P47-KPB-610**	LONG	BAS	1	Traction	Simples	1	1
VERNIS GRIS	**4P47-KPB-610**	LONG	BAS	1	Traction	Simples	1	1

PEUGEOT PARTNER-2018 (Depuis 2018)

* Type de cabine : 1 = Cabine Standard, 2 = Cabine Approfondie Origine

* Énergie : 1 = Essence/Diesel

KITS DE PROTECTION BOIS

Kit Bois avec Plancher Antidérapant Panneau de Particules

Réf : 2P47-KPB-620

Démontable sans outils Kit +Portes AR Haute +Plancher Anti Pnx Particules LONG 2 Plc

- Démontable sans outils
- Plancher antidérapant Panneau de particules 12 mm avec barre de seuil intégré en PVC noir
- Passages de roues CP Peuplier Vernis Incolore 15 mm prémontés,
- Cotés, portes Ar Haute et porte latérale CP Peuplier Vernis Incolore 8 mm prépercés.
- Sachet de vis et plan de montage fournis.
- 3 Colis
- 6 découpes des points d'ancrage (6 obturateurs polypropylène MDP fournis)
- Largeur entre passages de roue : 119 cm
- Poids : 55 Kg

Finition	Référence	Volume (longueur)	Hauteur	PLC	Transmission (Propulsion ou Traction)	Roues (Simples ou Jumelées)	Type de cabine*	Énergie*
VERNIS INCOLORE	**2P47-KPB-620**	LONG	BAS	2	Traction	Simples	1	1
VERNIS OKOUMÉ	**3P47-KPB-620**	LONG	BAS	2	Traction	Simples	1	1
VERNIS GRIS	**4P47-KPB-620**	LONG	BAS	2	Traction	Simples	1	1

Réf : 2P47-KPB-623

Démontable sans outils Kit +Portes AR Haute +Plancher Anti Pnx Particules LONG Cabine Approfondie 1 ou 2 Plc

- Démontable sans outils
- Plancher antidérapant Panneau de particules 12 mm avec barre de seuil intégré en PVC noir
- Passages de roues CP Peuplier Vernis Incolore 15 mm prémontés,
- Cotés, portes Ar Haute et porte latérale CP Peuplier Vernis Incolore 8 mm prépercés.
- Sachet de vis et plan de montage fournis.
- 3 Colis
- 4 découpes des points d'ancrage (4 obturateurs polypropylène MDP fournis)
- Largeur entre passages de roue : 119 cm
- Poids : 40 Kg

Finition	Référence	Volume (longueur)	Hauteur	PLC	Transmission (Propulsion ou Traction)	Roues (Simples ou Jumelées)	Type de cabine*	Énergie*
VERNIS INCOLORE	**2P47-KPB-623**	LONG	BAS	1,2	Traction	Simples	2	1
VERNIS OKOUMÉ	**3P47-KPB-623**	LONG	BAS	1,2	Traction	Simples	2	1
VERNIS GRIS	**4P47-KPB-623**	LONG	BAS	1,2	Traction	Simples	2	1

Kit Bois sans Plancher

Réf : 2P47-KSA-100

Kit +Portes AR Haute ss Plancher STANDARD 0 Plc

- Passages de roues CP Peuplier Vernis Incolore 15 mm prémontés,
- Cotés, portes Ar Haute et porte latérale CP Peuplier Vernis Incolore 8 mm prépercés.
- Sachet de vis et plan de montage fournis.
- 3 Colis
- Largeur entre passages de roue : 119 cm
- Poids : 26 Kg

Finition	Référence	Volume (longueur)	Hauteur	PLC	Transmission (Propulsion ou Traction)	Roues (Simples ou Jumelées)	Type de cabine*	Énergie*
VERNIS INCOLORE	**2P47-KSA-100**	NORMAL	BAS	0	Traction	Simples	1	1
VERNIS OKOUMÉ	**3P47-KSA-100**	NORMAL	BAS	0	Traction	Simples	1	1
VERNIS GRIS	**4P47-KSA-100**	NORMAL	BAS	0	Traction	Simples	1	1

* Type de cabine : 1 = Cabine Standard, 2 = Cabine Approfondie Origine

* Énergie : 1 = Essence/Diesel

KITS DE PROTECTION BOIS

Kit Bois sans Plancher

Réf : 2P47-KSA-110

Kit +Portes AR Haute ss Plancher STANDARD 1 Plc

- Passages de roues CP Peuplier Vernis Incolore 15 mm prémontés,
- Cotés, portes Ar Haute et porte latérale CP Peuplier Vernis Incolore 8 mm prépercés.
- Sachet de vis et plan de montage fournis.
- 3 Colis
- Largeur entre passages de roue : 119 cm
- Poids : 26 Kg

Finition	Référence	Volume (longueur)	Hauteur	PLC	Transmission (Propulsion ou Traction)	Roues (Simples ou Jumelées)	Type de cabine*	Énergie*
VERNIS INCOLORE	**2P47-KSA-110**	NORMAL	BAS	1	Traction	Simples	1	1
VERNIS OKOUMÉ	**3P47-KSA-110**	NORMAL	BAS	1	Traction	Simples	1	1
VERNIS GRIS	**4P47-KSA-110**	NORMAL	BAS	1	Traction	Simples	1	1

Réf : 2P47-KSA-120

Kit +Portes AR Haute ss Plancher STANDARD 2 Plc

- Passages de roues CP Peuplier Vernis Incolore 15 mm prémontés,
- Cotés, portes Ar Haute et porte latérale CP Peuplier Vernis Incolore 8 mm prépercés.
- Sachet de vis et plan de montage fournis.
- 3 Colis
- Largeur entre passages de roue : 119 cm
- Poids : 25 Kg

Finition	Référence	Volume (longueur)	Hauteur	PLC	Transmission (Propulsion ou Traction)	Roues (Simples ou Jumelées)	Type de cabine*	Énergie*
VERNIS INCOLORE	**2P47-KSA-120**	NORMAL	BAS	2	Traction	Simples	1	1
VERNIS OKOUMÉ	**3P47-KSA-120**	NORMAL	BAS	2	Traction	Simples	1	1
VERNIS GRIS	**4P47-KSA-120**	NORMAL	BAS	2	Traction	Simples	1	1

Réf : 2P47-KSA-600

Démontable sans outils Kit +Portes AR Haute ss Plancher STANDARD 0 Plc

- Démontable sans outils
- Passages de roues CP Peuplier Vernis Incolore 15 mm prémontés,
- Cotés, portes Ar Haute et porte latérale CP Peuplier Vernis Incolore 8 mm prépercés.
- Sachet de vis et plan de montage fournis.
- 3 Colis
- Largeur entre passages de roue : 119 cm
- Poids : 26 Kg

Finition	Référence	Volume (longueur)	Hauteur	PLC	Transmission (Propulsion ou Traction)	Roues (Simples ou Jumelées)	Type de cabine*	Énergie*
VERNIS INCOLORE	**2P47-KSA-600**	NORMAL	BAS	0	Traction	Simples	1	1
VERNIS OKOUMÉ	**3P47-KSA-600**	NORMAL	BAS	0	Traction	Simples	1	1
VERNIS GRIS	**4P47-KSA-600**	NORMAL	BAS	0	Traction	Simples	1	1

* Type de cabine : 1 = Cabine Standard, 2 = Cabine Approfondie Origine

* Énergie : 1 = Essence/Diesel

KITS DE PROTECTION BOIS

Kit Bois sans Plancher

Réf : 2P47-KSA-610

Démontable sans outils Kit +Portes AR Haute ss Plancher STANDARD 1 Plc

- Démontable sans outils
- Passages de roues CP Peuplier Vernis Incolore 15 mm prémontés,
- Cotés, portes Ar Haute et porte latérale CP Peuplier Vernis Incolore 8 mm prépercés.
- Sachet de vis et plan de montage fournis.
- 3 Colis
- Largeur entre passages de roue : 119 cm
- Poids : 26 Kg

Finition	Référence	Volume (longueur)	Hauteur	PLC	Transmission (Propulsion ou Traction)	Roues (Simples ou Jumelées)	Type de cabine*	Énergie*
VERNIS INCOLORE	**2P47-KSA-610**	NORMAL	BAS	1	Traction	Simples	1	1
VERNIS OKOUMÉ	**3P47-KSA-610**	NORMAL	BAS	1	Traction	Simples	1	1
VERNIS GRIS	**4P47-KSA-610**	NORMAL	BAS	1	Traction	Simples	1	1

Réf : 2P47-KSA-620

Démontable sans outils Kit +Portes AR Haute ss Plancher STANDARD 2 Plc

- Démontable sans outils
- Passages de roues CP Peuplier Vernis Incolore 15 mm prémontés,
- Cotés, portes Ar Haute et porte latérale CP Peuplier Vernis Incolore 8 mm prépercés.
- Sachet de vis et plan de montage fournis.
- 3 Colis
- Largeur entre passages de roue : 119 cm
- Poids : 25 Kg

Finition	Référence	Volume (longueur)	Hauteur	PLC	Transmission (Propulsion ou Traction)	Roues (Simples ou Jumelées)	Type de cabine*	Énergie*
VERNIS INCOLORE	**2P47-KSA-620**	NORMAL	BAS	2	Traction	Simples	1	1
VERNIS OKOUMÉ	**3P47-KSA-620**	NORMAL	BAS	2	Traction	Simples	1	1
VERNIS GRIS	**4P47-KSA-620**	NORMAL	BAS	2	Traction	Simples	1	1

Réf : 2P47-KSB-100

Kit +Portes AR Haute ss Plancher LONG 0 Plc

- Passages de roues CP Peuplier Vernis Incolore 15 mm prémontés,
- Cotés, portes Ar Haute et porte latérale CP Peuplier Vernis Incolore 8 mm prépercés.
- Sachet de vis et plan de montage fournis.
- 3 Colis
- Largeur entre passages de roue : 119 cm
- Poids : 31 Kg

Finition	Référence	Volume (longueur)	Hauteur	PLC	Transmission (Propulsion ou Traction)	Roues (Simples ou Jumelées)	Type de cabine*	Énergie*
VERNIS INCOLORE	**2P47-KSB-100**	LONG	BAS	0	Traction	Simples	1	1
VERNIS OKOUMÉ	**3P47-KSB-100**	LONG	BAS	0	Traction	Simples	1	1
VERNIS GRIS	**4P47-KSB-100**	LONG	BAS	0	Traction	Simples	1	1

* Type de cabine : 1 = Cabine Standard, 2 = Cabine Approfondie Origine

* Énergie : 1 = Essence/Diesel

KITS DE PROTECTION BOIS

Kit Bois sans Plancher

Réf : 2P47-KSB-110

Kit +Portes AR Haute ss Plancher LONG 1 Plc

- Passages de roues CP Peuplier Vernis Incolore 15 mm prémontés,
- Cotés, portes Ar Haute et porte latérale CP Peuplier Vernis Incolore 8 mm prépercés.
- Sachet de vis et plan de montage fournis.
- 3 Colis
- Largeur entre passages de roue : 119 cm
- Poids : 31 Kg

Finition	Référence	Volume (longueur)	Hauteur	PLC	Transmission (Propulsion ou Traction)	Roues (Simples ou Jumelées)	Type de cabine*	Énergie*
VERNIS INCOLORE	**2P47-KSB-110**	LONG	BAS	1	Traction	Simples	1	1
VERNIS OKOUMÉ	**3P47-KSB-110**	LONG	BAS	1	Traction	Simples	1	1
VERNIS GRIS	**4P47-KSB-110**	LONG	BAS	1	Traction	Simples	1	1

Réf : 2P47-KSB-120

Kit +Portes AR Haute ss Plancher LONG 2 Plc

- Passages de roues CP Peuplier Vernis Incolore 15 mm prémontés,
- Cotés, portes Ar Haute et porte latérale CP Peuplier Vernis Incolore 8 mm prépercés.
- Sachet de vis et plan de montage fournis.
- 3 Colis
- Largeur entre passages de roue : 119 cm
- Poids : 30 Kg

Finition	Référence	Volume (longueur)	Hauteur	PLC	Transmission (Propulsion ou Traction)	Roues (Simples ou Jumelées)	Type de cabine*	Énergie*
VERNIS INCOLORE	**2P47-KSB-120**	LONG	BAS	2	Traction	Simples	1	1
VERNIS OKOUMÉ	**3P47-KSB-120**	LONG	BAS	2	Traction	Simples	1	1
VERNIS GRIS	**4P47-KSB-120**	LONG	BAS	2	Traction	Simples	1	1

Réf : 2P47-KSB-123

Kit +Portes AR Haute ss Plancher LONG Cabine Approfondie 1 ou 2 Plc

- Passages de roues CP Peuplier Vernis Incolore 15 mm prémontés,
- Cotés, portes Ar Haute et porte latérale CP Peuplier Vernis Incolore 8 mm prépercés.
- Sachet de vis et plan de montage fournis.
- 3 Colis
- Largeur entre passages de roue : 119 cm
- Poids : 26 Kg

Finition	Référence	Volume (longueur)	Hauteur	PLC	Transmission (Propulsion ou Traction)	Roues (Simples ou Jumelées)	Type de cabine*	Énergie*
VERNIS INCOLORE	**2P47-KSB-123**	LONG	BAS	1,2	Traction	Simples	2	1
VERNIS OKOUMÉ	**3P47-KSB-123**	LONG	BAS	1,2	Traction	Simples	2	1
VERNIS GRIS	**4P47-KSB-123**	LONG	BAS	1,2	Traction	Simples	2	1

Réf : 2P47-KSB-600

Démontable sans outils Kit +Portes AR Haute ss Plancher LONG 0 Plc

- Démontable sans outils
- Passages de roues CP Peuplier Vernis Incolore 15 mm prémontés,
- Cotés, portes Ar Haute et porte latérale CP Peuplier Vernis Incolore 8 mm prépercés.
- Sachet de vis et plan de montage fournis.
- 3 Colis
- Largeur entre passages de roue : 119 cm
- Poids : 31 Kg

Finition	Référence	Volume (longueur)	Hauteur	PLC	Transmission (Propulsion ou Traction)	Roues (Simples ou Jumelées)	Type de cabine*	Énergie*
VERNIS INCOLORE	**2P47-KSB-600**	LONG	BAS	0	Traction	Simples	1	1
VERNIS OKOUMÉ	**3P47-KSB-600**	LONG	BAS	0	Traction	Simples	1	1
VERNIS GRIS	**4P47-KSB-600**	LONG	BAS	0	Traction	Simples	1	1

PEUGEOT PARTNER-2018 (Depuis 2018)

* Type de cabine : 1 = Cabine Standard, 2 = Cabine Approfondie Origine

* Énergie : 1 = Essence/Diesel

KITS DE PROTECTION BOIS

Kit Bois sans Plancher

Réf : 2P47-KSB-610

Démontable sans outils Kit +Portes AR Haute ss Plancher LONG 1 Plc

- Démontable sans outils
- Passages de roues CP Peuplier Vernis Incolore 15 mm prémontés,
- Cotés, portes Ar Haute et porte latérale CP Peuplier Vernis Incolore 8 mm prépercés.
- Sachet de vis et plan de montage fournis.
- 3 Colis
- Largeur entre passages de roue : 119 cm
- Poids : 31 Kg

Finition	Référence	Volume (longueur)	Hauteur	PLC	Transmission (Propulsion ou Traction)	Roues (Simples ou Jumelées)	Type de cabine*	Énergie*
VERNIS INCOLORE	**2P47-KSB-610**	LONG	BAS	1	Traction	Simples	1	1
VERNIS OKOUMÉ	**3P47-KSB-610**	LONG	BAS	1	Traction	Simples	1	1
VERNIS GRIS	**4P47-KSB-610**	LONG	BAS	1	Traction	Simples	1	1

Réf : 2P47-KSB-620

Démontable sans outils Kit +Portes AR Haute ss Plancher LONG 2 Plc

- Démontable sans outils
- Passages de roues CP Peuplier Vernis Incolore 15 mm prémontés,
- Cotés, portes Ar Haute et porte latérale CP Peuplier Vernis Incolore 8 mm prépercés.
- Sachet de vis et plan de montage fournis.
- 3 Colis
- Largeur entre passages de roue : 119 cm
- Poids : 30 Kg

Finition	Référence	Volume (longueur)	Hauteur	PLC	Transmission (Propulsion ou Traction)	Roues (Simples ou Jumelées)	Type de cabine*	Énergie*
VERNIS INCOLORE	**2P47-KSB-620**	LONG	BAS	2	Traction	Simples	1	1
VERNIS OKOUMÉ	**3P47-KSB-620**	LONG	BAS	2	Traction	Simples	1	1
VERNIS GRIS	**4P47-KSB-620**	LONG	BAS	2	Traction	Simples	1	1

Réf : 2P47-KSB-623

Démontable sans outils Kit +Portes AR Haute ss Plancher LONG Cabine Approfondie 1 ou 2 Plc

- Démontable sans outils
- Passages de roues CP Peuplier Vernis Incolore 15 mm prémontés,
- Cotés, portes Ar Haute et porte latérale CP Peuplier Vernis Incolore 8 mm prépercés.
- Sachet de vis et plan de montage fournis.
- 3 Colis
- Largeur entre passages de roue : 119 cm
- Poids : 26 Kg

Finition	Référence	Volume (longueur)	Hauteur	PLC	Transmission (Propulsion ou Traction)	Roues (Simples ou Jumelées)	Type de cabine*	Énergie*
VERNIS INCOLORE	**2P47-KSB-623**	LONG	BAS	1,2	Traction	Simples	2	1
VERNIS OKOUMÉ	**3P47-KSB-623**	LONG	BAS	1,2	Traction	Simples	2	1
VERNIS GRIS	**4P47-KSB-623**	LONG	BAS	1,2	Traction	Simples	2	1

* Type de cabine : 1 = Cabine Standard, 2 = Cabine Approfondie Origine
* Énergie : 1 = Essence/Diesel

KITS DE PROTECTION BOIS

Plancher Antidérapant Bouleau

Réf : 3P47-PAA-100



Plancher Anti Bouleau NORMAL 0 Plc

- Plancher CP antidérapant Bouleau 12 mm prépercé.
- Découpe du plancher pour les anneaux d'arrimage.
- Sachet de vis et plan de montage fournis.
- 2 Colis (SACHET DE VIS, PLANCHERB)
- 6 découpes des points d'ancrage (6 obturateurs polypropylène MDP fournis)
- 6 découpes des points d'ancrage (6 obturateurs polypropylène MDP fournis)
- Largeur entre passages de roue : 118 cm
- Poids : 26 Kg

Finition	Référence	Volume (longueur)	Hauteur	PLC	Transmission (Propulsion ou Traction)	Roues (Simples ou Jumelées)	Type de cabine*	Énergie*
VERNIS OKOUMÉ	**3P47-PAA-100**	NORMAL	BAS	0	Traction	Simples	1	1
VERNIS GRIS	**4P47-PAA-100**	NORMAL	BAS	0	Traction	Simples	1	1

Réf : 3P47-PAA-110



Plancher Anti Bouleau STANDARD 1 Plc

- Plancher CP antidérapant Bouleau 12 mm prépercé.
- Découpe du plancher pour les anneaux d'arrimage.
- Sachet de vis et plan de montage fournis.
- 2 Colis (SACHET DE VIS, PLANCHERB)
- Largeur entre passages de roue : 118 cm
- Poids : 26 Kg

Finition	Référence	Volume (longueur)	Hauteur	PLC	Transmission (Propulsion ou Traction)	Roues (Simples ou Jumelées)	Type de cabine*	Énergie*
VERNIS OKOUMÉ	**3P47-PAA-110**	NORMAL	BAS	1	Traction	Simples	1	1
VERNIS GRIS	**4P47-PAA-110**	NORMAL	BAS	1	Traction	Simples	1	1

Réf : 3P47-PAA-120



Plancher Anti Bouleau NORMAL 2 Plc

- Plancher CP antidérapant Bouleau 12 mm prépercé.
- Découpe du plancher pour les anneaux d'arrimage.
- Sachet de vis et plan de montage fournis.
- 2 Colis (SACHET DE VIS, PLANCHERB)
- 6 découpes des points d'ancrage (6 obturateurs polypropylène MDP fournis)
- 6 découpes des points d'ancrage (6 obturateurs polypropylène MDP fournis)
- Largeur entre passages de roue : 118 cm
- Poids : 26 Kg

Finition	Référence	Volume (longueur)	Hauteur	PLC	Transmission (Propulsion ou Traction)	Roues (Simples ou Jumelées)	Type de cabine*	Énergie*
VERNIS OKOUMÉ	**3P47-PAA-120**	NORMAL	BAS	2	Traction	Simples	1	1
VERNIS GRIS	**4P47-PAA-120**	NORMAL	BAS	2	Traction	Simples	1	1

MDP Utilitaire

PEUGEOT PARTNER-2018 (Depuis 2018)

* Type de cabine : 1 = Cabine Standard, 2 = Cabine Approfondie Origine

* Énergie : 1 = Essence/Diesel

KITS DE PROTECTION BOIS

Plancher Antidérapant Bouleau

Réf : 3P47-PAB-100



Plancher Anti Bouleau LONG 0 Plc

- Plancher CP antidérapant Bouleau 12 mm prépercé.
- Découpe du plancher pour les anneaux d'arrimage.
- Sachet de vis et plan de montage fournis.
- 2 Colis (SACHET DE VIS, PLANCHERB)
- 6 découpes des points d'ancrage (6 obturateurs polypropylène MDP fournis)
- 6 découpes des points d'ancrage (6 obturateurs polypropylène MDP fournis)
- Largeur entre passages de roue : 118 cm
- Poids : 55 Kg

Finition	Référence	Volume (longueur)	Hauteur	PLC	Transmission (Propulsion ou Traction)	Roues (Simples ou Jumelées)	Type de cabine*	Énergie*
VERNIS OKOUMÉ	3P47-PAB-100	LONG	BAS	0	Traction	Simples	1	1
VERNIS GRIS	4P47-PAB-100	LONG	BAS	0	Traction	Simples	1	1

Réf : 3P47-PAB-110



Plancher Anti Bouleau LONG 1 Plc

- Plancher CP antidérapant Bouleau 12 mm prépercé.
- Découpe du plancher pour les anneaux d'arrimage.
- Sachet de vis et plan de montage fournis.
- 2 Colis (SACHET DE VIS, PLANCHERB)
- Largeur entre passages de roue : 118 cm
- Poids : 30 Kg

Finition	Référence	Volume (longueur)	Hauteur	PLC	Transmission (Propulsion ou Traction)	Roues (Simples ou Jumelées)	Type de cabine*	Énergie*
VERNIS OKOUMÉ	3P47-PAB-110	LONG	BAS	1	Traction	Simples	1	1
VERNIS GRIS	4P47-PAB-110	LONG	BAS	1	Traction	Simples	1	1

Réf : 3P47-PAB-120



Plancher Anti Bouleau LONG 2 Plc

- Plancher CP antidérapant Bouleau 12 mm prépercé.
- Découpe du plancher pour les anneaux d'arrimage.
- Sachet de vis et plan de montage fournis.
- 2 Colis (SACHET DE VIS, PLANCHERB)
- 6 découpes des points d'ancrage (6 obturateurs polypropylène MDP fournis)
- 6 découpes des points d'ancrage (6 obturateurs polypropylène MDP fournis)
- Largeur entre passages de roue : 118 cm
- Poids : 30 Kg

Finition	Référence	Volume (longueur)	Hauteur	PLC	Transmission (Propulsion ou Traction)	Roues (Simples ou Jumelées)	Type de cabine*	Énergie*
VERNIS OKOUMÉ	3P47-PAB-120	LONG	BAS	2	Traction	Simples	1	1
VERNIS GRIS	4P47-PAB-120	LONG	BAS	2	Traction	Simples	1	1

KITS DE PROTECTION BOIS

Plancher Antidérapant Bouleau

Réf : 3P47-PAB-123

Plancher Anti Bouleau LONG Cab Approfondie 1 ou 2 Plc

- Plancher CP antidérapant Bouleau 12 mm prépercé.
- Découpe du plancher pour les anneaux d'arrimage.
- Sachet de vis et plan de montage fournis.
- 2 Colis (SACHET DE VIS, PLANCHERB)
- 4 découpes des points d'ancrage (4 obturateurs polypropylène MDP fournis)
- Largeur entre passages de roue : 118 cm
- Poids : 20 Kg

Finition	Référence	Volume (longueur)	Hauteur	PLC	Transmission (Propulsion ou Traction)	Roues (Simples ou Jumelées)	Type de cabine*	Énergie*
VERNIS OKOUMÉ	**3P47-PAB-123**	LONG	BAS	1,2	Traction	Simples	2	1
VERNIS GRIS	**4P47-PAB-123**	LONG	BAS	1,2	Traction	Simples	2	1

Portes Arrière Basses

Réf : 2P47-PBA-110

Portes Arrière Basses (Tous Volumes) - La Paire

- Sachet de vis et plan de montage fournis.
- 2 Colis
- Poids : 6 Kg

Finition	Référence	Volume (longueur)	Hauteur	PLC	Transmission (Propulsion ou Traction)	Roues (Simples ou Jumelées)	Type de cabine*	Énergie*
VERNIS INCOLORE	**2P47-PBA-110**	NORMAL, LONG	BAS	0,1,2	Traction Propulsion	Simples Jumelées	1,2	1,2
VERNIS OKOUMÉ	**3P47-PBA-110**	NORMAL, LONG	BAS	0,1,2	Traction Propulsion	Simples Jumelées	1,2	1,2
VERNIS GRIS	**4P47-PBA-110**	NORMAL, LONG	BAS	0,1,2	Traction Propulsion	Simples Jumelées	1,2	1,2

Réf : 2P47-PBA-610

Démontable sans outils Portes Arrière Basses (Tous Volumes) - La Paire

- Démontable sans outils
- Sachet de vis et plan de montage fournis.
- 2 Colis
- Poids : 6 Kg

Finition	Référence	Volume (longueur)	Hauteur	PLC	Transmission (Propulsion ou Traction)	Roues (Simples ou Jumelées)	Type de cabine*	Énergie*
VERNIS INCOLORE	**2P47-PBA-610**	NORMAL, LONG	BAS	0,1,2	Traction Propulsion	Simples Jumelées	1,2	1,2
VERNIS OKOUMÉ	**3P47-PBA-610**	NORMAL, LONG	BAS	0,1,2	Traction Propulsion	Simples Jumelées	1,2	1,2
VERNIS GRIS	**4P47-PBA-610**	NORMAL, LONG	BAS	0,1,2	Traction Propulsion	Simples Jumelées	1,2	1,2

* Type de cabine : 1 = Cabine Standard, 2 = Cabine Approfondie Origine
* Énergie : 1 = Essence/Diesel

PARTNER-2018

KITS DE PROTECTION BOIS

Plancher Standard Contreplaqué



Plancher Vernis Okoumé NORMAL 0 Plc

- Plancher CP Vernis Teinté Okoumé15 mm prépercé.
- Découpe du plancher pour les anneaux d'arrimage.
- Sachet de vis et plan de montage fournis.
- 6 découpes des points d'ancrage (6 obturateurs polypropylène MDP fournis)
- Largeur entre passages de roue : 118 cm
- Poids : 22 Kg

Finition	Référence	Volume (longueur)	Hauteur	PLC	Transmission (Propulsion ou Traction)	Roues (Simples ou Jumelées)	Type de cabine*	Énergie*
VERNIS OKOUMÉ	3P47-PCA-100	NORMAL	BAS	0	Traction	Simples	1	1
VERNIS GRIS	4P47-PCA-100	NORMAL	BAS	0	Traction	Simples	1	1



Plancher Vernis Okoumé STANDARD 1 Plc

- Plancher CP Vernis Teinté Okoumé15 mm prépercé.
- Découpe du plancher pour les anneaux d'arrimage.
- Sachet de vis et plan de montage fournis.
- 2 Colis (SACHET DE VIS, PLANCHER)
- Largeur entre passages de roue : 118 cm
- Poids : 22 Kg

Finition	Référence	Volume (longueur)	Hauteur	PLC	Transmission (Propulsion ou Traction)	Roues (Simples ou Jumelées)	Type de cabine*	Énergie*
VERNIS OKOUMÉ	3P47-PCA-110	NORMAL	BAS	1	Traction	Simples	1	1
VERNIS GRIS	4P47-PCA-110	NORMAL	BAS	1	Traction	Simples	1	1



Plancher Vernis Okoumé NORMAL 2 Plc

- Plancher CP Vernis Teinté Okoumé15 mm prépercé.
- Découpe du plancher pour les anneaux d'arrimage.
- Sachet de vis et plan de montage fournis.
- 6 découpes des points d'ancrage (6 obturateurs polypropylène MDP fournis)
- Largeur entre passages de roue : 118 cm
- Poids : 22 Kg

Finition	Référence	Volume (longueur)	Hauteur	PLC	Transmission (Propulsion ou Traction)	Roues (Simples ou Jumelées)	Type de cabine*	Énergie*
VERNIS OKOUMÉ	3P47-PCA-120	NORMAL	BAS	2	Traction	Simples	1	1
VERNIS GRIS	4P47-PCA-120	NORMAL	BAS	2	Traction	Simples	1	1

MDP Utilitaire

PEUGEOT PARTNER-2018 (Depuis 2018)

* Type de cabine : 1 = Cabine Standard, 2 = Cabine Approfondie Origine

* Énergie : 1 = Essence/Diesel

KITS DE PROTECTION BOIS

Plancher Standard Contreplaqué

Réf : 3P47-PCB-100



Plancher Vernis Okoumé LONG 0 Plc

- Plancher CP Vernis Teinté Okoumé15 mm prépercé.
- Découpe du plancher pour les anneaux d'arrimage.
- Sachet de vis et plan de montage fournis.
- 6 découpes des points d'ancrage (6 obturateurs polypropylène MDP fournis)
- Largeur entre passages de roue : 118 cm
- Poids : 25 Kg

Finition	Référence	Volume (longueur)	Hauteur	PLC	Transmission (Propulsion ou Traction)	Roues (Simples ou Jumelées)	Type de cabine*	Énergie*
VERNIS OKOUMÉ	3P47-PCB-100	LONG	BAS	0	Traction	Simples	1	1
VERNIS GRIS	4P47-PCB-100	LONG	BAS	0	Traction	Simples	1	1

Réf : 3P47-PCB-110



Plancher Vernis Okoumé LONG 1 Plc

- Plancher CP Vernis Teinté Okoumé15 mm prépercé.
- Découpe du plancher pour les anneaux d'arrimage.
- Sachet de vis et plan de montage fournis.
- 2 Colis (SACHET DE VIS, PLANCHER)
- Largeur entre passages de roue : 118 cm
- Poids : 25 Kg

Finition	Référence	Volume (longueur)	Hauteur	PLC	Transmission (Propulsion ou Traction)	Roues (Simples ou Jumelées)	Type de cabine*	Énergie*
VERNIS OKOUMÉ	3P47-PCB-110	LONG	BAS	1	Traction	Simples	1	1
VERNIS GRIS	4P47-PCB-110	LONG	BAS	1	Traction	Simples	1	1

Réf : 3P47-PCB-120



Plancher Vernis Okoumé LONG 2 Plc

- Plancher CP Vernis Teinté Okoumé15 mm prépercé.
- Découpe du plancher pour les anneaux d'arrimage.
- Sachet de vis et plan de montage fournis.
- 6 découpes des points d'ancrage (6 obturateurs polypropylène MDP fournis)
- Largeur entre passages de roue : 118 cm
- Poids : 25 Kg

Finition	Référence	Volume (longueur)	Hauteur	PLC	Transmission (Propulsion ou Traction)	Roues (Simples ou Jumelées)	Type de cabine*	Énergie*
VERNIS OKOUMÉ	3P47-PCB-120	LONG	BAS	2	Traction	Simples	1	1
VERNIS GRIS	4P47-PCB-120	LONG	BAS	2	Traction	Simples	1	1

MDP Utilitaire

PEUGEOT PARTNER-2018 (Depuis 2018)

* Type de cabine : 1 = Cabine Standard, 2 = Cabine Approfondie Origine

* Énergie : 1 = Essence/Diesel

KITS DE PROTECTION BOIS

Plancher Standard Contreplaqué

Réf : 3P47-PCB-123

Plancher Vernis Okoumé LONG Cabine Approfondie 1 ou 2 Plc

- Plancher CP Vernis Teinté Okoumé15 mm prépercé.
- Découpe du plancher pour les anneaux d'arrimage.
- Sachet de vis et plan de montage fournis.
- 2 Colis (SACHET DE VIS, PLANCHERI)
- 4 découpes des points d'ancrage (4 obturateurs polypropylène MDP fournis)
- Largeur entre passages de roue : 118 cm
- Poids : 17 Kg

Finition	Référence	Volume (longueur)	Hauteur	PLC	Transmission (Propulsion ou Traction)	Roues (Simples ou Jumelées)	Type de cabine*	Énergie*
VERNIS OKOUMÉ	**3P47-PCB-123**	LONG	BAS	1,2	Traction	Simples	2	1
VERNIS GRIS	**4P47-PCB-123**	LONG	BAS	1,2	Traction	Simples	2	1

Plafond

Réf : 2P47-PLA-110

Plafond NORMAL

- Plafond en CP Peuplier Vernis Incolore 8 mm prépercé.
- Sachet de vis fournis.
- 2 Colis (SACHET DE VIS, KIT)

Finition	Référence	Volume (longueur)	Hauteur	PLC	Transmission (Propulsion ou Traction)	Roues (Simples ou Jumelées)	Type de cabine*	Énergie*
VERNIS INCOLORE	**2P47-PLA-110**	NORMAL	BAS	0,1,2	Traction Propulsion	Simples Jumelées	1	1,2
VERNIS OKOUMÉ	**3P47-PLA-110**	NORMAL	BAS	0,1,2	Traction Propulsion	Simples Jumelées	1	1,2
VERNIS GRIS	**4P47-PLA-110**	NORMAL	BAS	0,1,2	Traction Propulsion	Simples Jumelées	1	1,2

Réf : 2P47-PLA-610

Demontable sans outils - Plafond NORMAL

- Plafond en CP Peuplier Vernis Incolore 8 mm prépercé.
- Sachet de vis fournis.
- 2 Colis (SACHET DE VIS, KIT)

Finition	Référence	Volume (longueur)	Hauteur	PLC	Transmission (Propulsion ou Traction)	Roues (Simples ou Jumelées)	Type de cabine*	Énergie*
VERNIS INCOLORE	**2P47-PLA-610**	NORMAL	BAS	0,1,2	Traction Propulsion	Simples Jumelées	1	1,2
VERNIS OKOUMÉ	**3P47-PLA-610**	NORMAL	BAS	0,1,2	Traction Propulsion	Simples Jumelées	1	1,2
VERNIS GRIS	**4P47-PLA-610**	NORMAL	BAS	0,1,2	Traction Propulsion	Simples Jumelées	1	1,2

Plancher Antidérapant Panneau de Particules

Réf : 2P47-PPA-100

Plancher Anti Pnx Particules STANDARD 0 Plc

- Sachet de vis et plan de montage fournis.
- 2 Colis
- 6 découpes des points d'ancrage (6 obturateurs polypropylène MDP fournis)
- 6 découpes des points d'ancrage (6 obturateurs polypropylène MDP fournis)
- Largeur entre passages de roue : 118 cm
- Poids : 25 Kg

Finition	Référence	Volume (longueur)	Hauteur	PLC	Transmission (Propulsion ou Traction)	Roues (Simples ou Jumelées)	Type de cabine*	Énergie*
VERNIS INCOLORE	**2P47-PPA-100**	NORMAL	BAS	0	Traction	Simples	1	1
VERNIS OKOUMÉ	**3P47-PPA-100**	NORMAL	BAS	0	Traction	Simples	1	1
VERNIS GRIS	**4P47-PPA-100**	NORMAL	BAS	0	Traction	Simples	1	1

PEUGEOT PARTNER-2018 (Depuis 2018)

* Type de cabine : 1 = Cabine Standard, 2 = Cabine Approfondie Origine

* Énergie : 1 = Essence/Diesel

KITS DE PROTECTION BOIS

Plancher Antidérapant Panneau de Particules

Réf : 2P47-PPA-110

Plancher Anti Pnx Particules STANDARD 1 Plc

- Sachet de vis et plan de montage fournis.
- 2 Colis
- Largeur entre passages de roue : 118 cm
- Poids : 25 Kg

Finition	Référence	Volume (longueur)	Hauteur	PLC	Transmission (Propulsion ou Traction)	Roues (Simples ou Jumelées)	Type de cabine*	Énergie*
VERNIS INCOLORE	**2P47-PPA-110**	NORMAL	BAS	1	Traction	Simples	1	1
VERNIS OKOUMÉ	**3P47-PPA-110**	NORMAL	BAS	1	Traction	Simples	1	1
VERNIS GRIS	**4P47-PPA-110**	NORMAL	BAS	1	Traction	Simples	1	1

Réf : 2P47-PPA-120

Plancher Anti Pnx Particules STANDARD 2 Plc

- Sachet de vis et plan de montage fournis.
- 2 Colis
- 6 découpes des points d'ancrage (6 obturateurs polypropylène MDP fournis)
- 6 découpes des points d'ancrage (6 obturateurs polypropylène MDP fournis)
- Largeur entre passages de roue : 118 cm
- Poids : 25 Kg

Finition	Référence	Volume (longueur)	Hauteur	PLC	Transmission (Propulsion ou Traction)	Roues (Simples ou Jumelées)	Type de cabine*	Énergie*
VERNIS INCOLORE	**2P47-PPA-120**	NORMAL	BAS	2	Traction	Simples	1	1
VERNIS OKOUMÉ	**3P47-PPA-120**	NORMAL	BAS	2	Traction	Simples	1	1
VERNIS GRIS	**4P47-PPA-120**	NORMAL	BAS	2	Traction	Simples	1	1

Réf : 2P47-PPB-100

Plancher Anti Pnx Particules LONG 0 Plc

- Sachet de vis et plan de montage fournis.
- 6 découpes des points d'ancrage (6 obturateurs polypropylène MDP fournis)
- Largeur entre passages de roue : 118 cm
- Poids : 29 Kg

Finition	Référence	Volume (longueur)	Hauteur	PLC	Transmission (Propulsion ou Traction)	Roues (Simples ou Jumelées)	Type de cabine*	Énergie*
VERNIS INCOLORE	**2P47-PPB-100**	LONG	BAS	0	Traction	Simples	1	1
VERNIS OKOUMÉ	**3P47-PPB-100**	LONG	BAS	0	Traction	Simples	1	1
VERNIS GRIS	**4P47-PPB-100**	LONG	BAS	0	Traction	Simples	1	1

Réf : 2P47-PPB-110

Plancher Anti Pnx Particules LONG 1 Plc

- Sachet de vis et plan de montage fournis.
- 2 Colis
- Largeur entre passages de roue : 118 cm
- Poids : 29 Kg

Finition	Référence	Volume (longueur)	Hauteur	PLC	Transmission (Propulsion ou Traction)	Roues (Simples ou Jumelées)	Type de cabine*	Énergie*
VERNIS INCOLORE	**2P47-PPB-110**	LONG	BAS	1	Traction	Simples	1	1
VERNIS OKOUMÉ	**3P47-PPB-110**	LONG	BAS	1	Traction	Simples	1	1
VERNIS GRIS	**4P47-PPB-110**	LONG	BAS	1	Traction	Simples	1	1

PEUGEOT PARTNER-2018 (Depuis 2018)

* Type de cabine : 1 = Cabine Standard, 2 = Cabine Approfondie Origine

* Énergie : 1 = Essence/Diesel

KITS DE PROTECTION BOIS

Plancher Antidérapant Panneau de Particules

Réf : 2P47-PPB-120

Plancher Anti Pnx Particules LONG 2 Plc

- Sachet de vis et plan de montage fournis.
- 2 Colis
- 6 découpes des points d'ancrage (6 obturateurs polypropylène MDP fournis)
- 6 découpes des points d'ancrage (6 obturateurs polypropylène MDP fournis)
- Largeur entre passages de roue : 118 cm
- Poids : 29 Kg

Finition	Référence	Volume (longueur)	Hauteur	PLC	Transmission (Propulsion ou Traction)	Roues (Simples ou Jumelées)	Type de cabine*	Énergie*
VERNIS INCOLORE	**2P47-PPB-120**	LONG	BAS	2	Traction	Simples	1	1
VERNIS OKOUMÉ	**3P47-PPB-120**	LONG	BAS	2	Traction	Simples	1	1
VERNIS GRIS	**4P47-PPB-120**	LONG	BAS	2	Traction	Simples	1	1

Réf : 2P47-PPB-123

Plancher Anti Pnx Particules LONG Cab Approfondie 1 ou 2 Plc

- Sachet de vis et plan de montage fournis.
- 2 Colis
- 4 découpes des points d'ancrage (4 obturateurs polypropylène MDP fournis)
- 4 découpes des points d'ancrage (4 obturateurs polypropylène MDP fournis)
- Largeur entre passages de roue : 118 cm
- Poids : 19 Kg

Finition	Référence	Volume (longueur)	Hauteur	PLC	Transmission (Propulsion ou Traction)	Roues (Simples ou Jumelées)	Type de cabine*	Énergie*
VERNIS INCOLORE	**2P47-PPB-123**	LONG	BAS	1,2	Traction	Simples	2	1
VERNIS OKOUMÉ	**3P47-PPB-123**	LONG	BAS	1,2	Traction	Simples	2	1
VERNIS GRIS	**4P47-PPB-123**	LONG	BAS	1,2	Traction	Simples	2	1

CASIERS BOIS

Casier avec Bacs

Réf : 2P47-CBA-311

Casier avec Bacs Ar Gauche STANDARD (L:66 x P:22 x H:109)

- Attention Casier Bois non compatible avec la gamme kit Composite Aluminium
- Casier fabriqué en CP Peuplier 15 mm Vernis Incolore
- - Bandeaux de facade H:6 cm
- - Livré monté, prêt à fixer avec visserie et notice de montage
- Nos casiers se montent uniquement dans un véhicule déja équipé d'un kit de protection MDP UTILITAIRE
- Le casier en Contreplaqué Peuplier Vernis Incolore 15 mm comprend :
- 3 étagères avec 15 Bacs Moyen
- S'adapte uniquement sur la Version STANDARD
- A fixer sur le côté Arrière Gauche
- 2 Colis
- Poids : 18 Kg
- Longueur : 66 cm
- Largeur : 22 cm
- Hauteur : 109 cm

Finition	Référence	Volume (longueur)	Hauteur	PLC	Transmission (Propulsion ou Traction)	Roues (Simples ou Jumelées)	Type de cabine*	Énergie*
VERNIS INCOLORE	**2P47-CBA-311**	NORMAL	BAS	0,1,2	Traction	Simples	1	1,2
VERNIS OKOUMÉ	**3P47-CBA-311**	NORMAL	BAS	0,1,2	Traction	Simples	1	1,2
VERNIS GRIS	**4P47-CBA-311**	NORMAL	BAS	0,1,2	Traction	Simples	1	1,2

* Type de cabine : 1 = Cabine Standard, 2 = Cabine Approfondie Origine

* Énergie : 1 = Essence/Diesel

CASIERS BOIS

Casier avec Bacs

Réf : 2P47-CBA-312

Casier avec Bacs Gauche STANDARD (L:66 x P:36 x H:109)

- Attention Casier Bois non compatible avec la gamme kit Composite Aluminium
- Casier fabriqué en CP Peuplier 15 mm Vernis Incolore
- - Bandeaux de facade H:6 cm
- - Livré monté, prêt à fixer avec visserie et notice de montage
- Nos casiers se montent uniquement dans un véhicule déja équipé d'un kit de protection MDP UTILITAIRE
- Le casier en Contreplaqué Peuplier Vernis Incolore 15 mm comprend :
- 3 étagères avec 10 Bacs Grand
- S'adapte uniquement sur la Version STANDARD
- A fixer sur le côté Arrière Gauche
- 2 Colis
- Poids : 22 Kg
- Longueur : 66 cm
- Largeur : 36 cm
- Hauteur : 109 cm

Finition	Référence	Volume (longueur)	Hauteur	PLC	Transmission (Propulsion ou Traction)	Roues (Simples ou Jumelées)	Type de cabine*	Énergie*
VERNIS INCOLORE	**2P47-CBA-312**	NORMAL	BAS	0,1,2	Traction	Simples	1	1,2
VERNIS OKOUMÉ	**3P47-CBA-312**	NORMAL	BAS	0,1,2	Traction	Simples	1	1,2
VERNIS GRIS	**4P47-CBA-312**	NORMAL	BAS	0,1,2	Traction	Simples	1	1,2

Réf : 2P47-CBA-321

Casier avec Bacs Gauche LONG (L:103 x P:22 x H:109)

- Attention Casier Bois non compatible avec la gamme kit Composite Aluminium
- Casier fabriqué en CP Peuplier 15 mm Vernis Incolore
- - Bandeaux de facade H:6 cm
- - Livré monté, prêt à fixer avec visserie et notice de montage
- Nos casiers se montent uniquement dans un véhicule déja équipé d'un kit de protection MDP UTILITAIRE
- Le casier en Contreplaqué Peuplier Vernis Incolore 15 mm comprend :
- 3 étagères avec 24 Bacs Grand
- S'adapte uniquement sur la Version LONG
- A fixer sur le côté Arrière Gauche
- 2 Colis
- Poids : 16 Kg
- Longueur : 103 cm
- Largeur : 22 cm
- Hauteur : 109 cm

Finition	Référence	Volume (longueur)	Hauteur	PLC	Transmission (Propulsion ou Traction)	Roues (Simples ou Jumelées)	Type de cabine*	Énergie*
VERNIS INCOLORE	**2P47-CBA-321**	LONG	BAS	0,1,2	Traction	Simples	1	1,2
VERNIS OKOUMÉ	**3P47-CBA-321**	LONG	BAS	0,1,2	Traction	Simples	1	1,2
VERNIS GRIS	**4P47-CBA-321**	LONG	BAS	0,1,2	Traction	Simples	1	1,2

CASIERS BOIS

Casier avec Bacs

Réf : 2P47-CBA-322

Casier avec Bacs Gauche LONG (L:103 x P:36 x H:109)

- Attention Casier Bois non compatible avec la gamme kit Composite Aluminium
- Casier fabriqué en CP Peuplier 15 mm Vernis Incolore
- - Bandeaux de facade H:6 cm
- - Livré monté, prêt à fixer avec visserie et notice de montage
- Nos casiers se montent uniquement dans un véhicule déja équipé d'un kit de protection MDP UTILITAIRE
- Le casier en Contreplaqué Peuplier Vernis Incolore 15 mm comprend :
- 3 étagères avec 16 Bacs Grand
- S'adapte uniquement sur la Version LONG
- A fixer sur le côté Arrière Gauche
- 2 Colis
- Poids : 21 Kg
- Longueur : 103 cm
- Largeur : 36 cm
- Hauteur : 109 cm

Finition	Référence	Volume (longueur)	Hauteur	PLC	Transmission (Propulsion ou Traction)	Roues (Simples ou Jumelées)	Type de cabine*	Énergie*
VERNIS INCOLORE	**2P47-CBA-322**	LONG	BAS	0,1,2	Traction	Simples	1	1,2
VERNIS OKOUMÉ	**3P47-CBA-322**	LONG	BAS	0,1,2	Traction	Simples	1	1,2
VERNIS GRIS	**4P47-CBA-322**	LONG	BAS	0,1,2	Traction	Simples	1	1,2

Réf : 2P47-CBB-311

Casier avec Bacs Avant Gauche STANDARD-LONG (L:53 x P:22 x H:109)

- Attention Casier Bois non compatible avec la gamme kit Composite Aluminium
- Casier fabriqué en CP Peuplier 15 mm Vernis Incolore
- - Bandeaux de facade H:6 cm
- - Livré monté, prêt à fixer avec visserie et notice de montage
- Nos casiers se montent uniquement dans un véhicule déja équipé d'un kit de protection MDP UTILITAIRE
- Le casier en Contreplaqué Peuplier Vernis Incolore 15 mm comprend :
- 3 étagères avec 12 Bacs Moyen
- A fixer sur le côté Avant Gauche
- 2 Colis
- Poids : 18 Kg
- Longueur : 53 cm
- Largeur : 22 cm
- Hauteur : 109 cm

Finition	Référence	Volume (longueur)	Hauteur	PLC	Transmission (Propulsion ou Traction)	Roues (Simples ou Jumelées)	Type de cabine*	Énergie*
VERNIS INCOLORE	**2P47-CBB-311**	NORMAL, LONG	BAS	0,1	Traction	Simples	1	1,2
VERNIS OKOUMÉ	**3P47-CBB-311**	NORMAL, LONG	BAS	0,1	Traction	Simples	1	1,2
VERNIS GRIS	**4P47-CBB-311**	NORMAL, LONG	BAS	0,1	Traction	Simples	1	1,2

* Type de cabine : 1 = Cabine Standard, 2 = Cabine Approfondie Origine

* Énergie : 1 = Essence/Diesel

CASIERS BOIS

Casier avec Bacs

Réf : 2P47-CBB-312

Casier avec Bacs Avant Gauche STANDARD-LONG (L:53 x P:36 x H:109)

- Attention Casier Bois non compatible avec la gamme kit Composite Aluminium
- Casier fabriqué en CP Peuplier 15 mm Vernis Incolore
- - Bandeaux de facade H:6 cm
- - Livré monté, prêt à fixer avec visserie et notice de montage
- Nos casiers se montent uniquement dans un véhicule déja équipé d'un kit de protection MDP UTILITAIRE
- Le casier en Contreplaqué Peuplier Vernis Incolore 15 mm comprend :
- 3 étagères avec 8 Bacs Grand
- A fixer sur le côté Avant Gauche
- 2 Colis
- Poids : 21 Kg
- Longueur : 53 cm
- Largeur : 36 cm
- Hauteur : 109 cm

Finition	Référence	Volume (longueur)	Hauteur	PLC	Transmission (Propulsion ou Traction)	Roues (Simples ou Jumelées)	Type de cabine*	Énergie*
VERNIS INCOLORE	**2P47-CBB-312**	NORMAL, LONG	BAS	0,1	Traction	Simples	1	1,2
VERNIS OKOUMÉ	**3P47-CBB-312**	NORMAL, LONG	BAS	0,1	Traction	Simples	1	1,2
VERNIS GRIS	**4P47-CBB-312**	NORMAL, LONG	BAS	0,1	Traction	Simples	1	1,2

Réf : 2P47-CBE-311

Casier avec Bacs Ar Droit STANDARD (L:66 x P:22 x H:109)

- Attention Casier Bois non compatible avec la gamme kit Composite Aluminium
- Casier fabriqué en CP Peuplier 15 mm Vernis Incolore
- - Bandeaux de facade H:6 cm
- - Livré monté, prêt à fixer avec visserie et notice de montage
- Nos casiers se montent uniquement dans un véhicule déja équipé d'un kit de protection MDP UTILITAIRE
- Le casier en Contreplaqué Peuplier Vernis Incolore 15 mm comprend :
- 3 étagères avec 15 Bacs Moyen
- S'adapte uniquement sur la Version STANDARD
- A fixer sur le côté Arrière Droit
- 2 Colis
- Poids : 13 Kg
- Longueur : 66 cm
- Largeur : 22 cm
- Hauteur : 109 cm

Finition	Référence	Volume (longueur)	Hauteur	PLC	Transmission (Propulsion ou Traction)	Roues (Simples ou Jumelées)	Type de cabine*	Énergie*
VERNIS INCOLORE	**2P47-CBE-311**	NORMAL	BAS	0,1,2	Traction	Simples	1	1,2
VERNIS OKOUMÉ	**3P47-CBE-311**	NORMAL	BAS	0,1,2	Traction	Simples	1	1,2
VERNIS GRIS	**4P47-CBE-311**	NORMAL	BAS	0,1,2	Traction	Simples	1	1,2

CASIERS BOIS

Casier avec Bacs

Réf : 2P47-CBE-312

Casier avec Bacs Ar Droit STANDARD (L:66 x P:36 x H:109)

- Attention Casier Bois non compatible avec la gamme kit Composite Aluminium
- Casier fabriqué en CP Peuplier 15 mm Vernis Incolore
- - Bandeaux de facade H:6 cm
- - Livré monté, prêt à fixer avec visserie et notice de montage
- Nos casiers se montent uniquement dans un véhicule déja équipé d'un kit de protection MDP UTILITAIRE
- Le casier en Contreplaqué Peuplier Vernis Incolore 15 mm comprend :
- 3 étagères avec 10 Bacs Grand
- S'adapte uniquement sur la Version STANDARD
- A fixer sur le côté Arrière Droit
- 2 Colis
- Poids : 22 Kg
- Longueur : 66 cm
- Largeur : 36 cm
- Hauteur : 109 cm

Finition	Référence	Volume (longueur)	Hauteur	PLC	Transmission (Propulsion ou Traction)	Roues (Simples ou Jumelées)	Type de cabine*	Énergie*
VERNIS INCOLORE	**2P47-CBE-312**	NORMAL	BAS	0,1,2	Traction	Simples	1	1,2
VERNIS OKOUMÉ	**3P47-CBE-312**	NORMAL	BAS	0,1,2	Traction	Simples	1	1,2
VERNIS GRIS	**4P47-CBE-312**	NORMAL	BAS	0,1,2	Traction	Simples	1	1,2

Réf : 2P47-CBE-321

Casier avec Bacs Ar Droit LONG (L:103 x P:22 x H:109)

- Attention Casier Bois non compatible avec la gamme kit Composite Aluminium
- Casier fabriqué en CP Peuplier 15 mm Vernis Incolore
- - Bandeaux de facade H:6 cm
- - Livré monté, prêt à fixer avec visserie et notice de montage
- Nos casiers se montent uniquement dans un véhicule déja équipé d'un kit de protection MDP UTILITAIRE
- Le casier en Contreplaqué Peuplier Vernis Incolore 15 mm comprend :
- 3 étagères avec 24 Bacs Grand
- S'adapte uniquement sur la Version LONG
- A fixer sur le côté Arrière Droit
- 2 Colis
- Poids : 16 Kg
- Longueur : 103 cm
- Largeur : 22 cm
- Hauteur : 109 cm

Finition	Référence	Volume (longueur)	Hauteur	PLC	Transmission (Propulsion ou Traction)	Roues (Simples ou Jumelées)	Type de cabine*	Énergie*
VERNIS INCOLORE	**2P47-CBE-321**	LONG	BAS	0,1,2	Traction	Simples	1	1,2
VERNIS OKOUMÉ	**3P47-CBE-321**	LONG	BAS	0,1,2	Traction	Simples	1	1,2
VERNIS GRIS	**4P47-CBE-321**	LONG	BAS	0,1,2	Traction	Simples	1	1,2

CASIERS BOIS

Casier avec Bacs

Réf : 2P47-CBE-322

Casier avec Bacs Ar Droit LONG (L:103 x P:36 x H:109)

- Attention Casier Bois non compatible avec la gamme kit Composite Aluminium
- Casier fabriqué en CP Peuplier 15 mm Vernis Incolore
- - Bandeaux de facade H:6 cm
- - Livré monté, prêt à fixer avec visserie et notice de montage
- Nos casiers se montent uniquement dans un véhicule déja équipé d'un kit de protection MDP UTILITAIRE
- Le casier en Contreplaqué Peuplier Vernis Incolore 15 mm comprend :
- 3 étagères avec 16 Bacs Grand
- S'adapte uniquement sur la Version LONG
- A fixer sur le côté Arrière Droit
- 2 Colis
- Poids : 21 Kg
- Longueur : 103 cm
- Largeur : 36 cm
- Hauteur : 109 cm

Finition	Référence	Volume (longueur)	Hauteur	PLC	Transmission (Propulsion ou Traction)	Roues (Simples ou Jumelées)	Type de cabine*	Énergie*
VERNIS INCOLORE	**2P47-CBE-322**	LONG	BAS	0,1,2	Traction	Simples	1	1,2
VERNIS OKOUMÉ	**3P47-CBE-322**	LONG	BAS	0,1,2	Traction	Simples	1	1,2
VERNIS GRIS	**4P47-CBE-322**	LONG	BAS	0,1,2	Traction	Simples	1	1,2

Réf : 2P47-CBF-311

Casier avec Bacs Avant Droit STANDARD-LONG (L:53 x P:22 x H:109)

- Attention Casier Bois non compatible avec la gamme kit Composite Aluminium
- Casier fabriqué en CP Peuplier 15 mm Vernis Incolore
- - Bandeaux de facade H:6 cm
- - Livré monté, prêt à fixer avec visserie et notice de montage
- Nos casiers se montent uniquement dans un véhicule déja équipé d'un kit de protection MDP UTILITAIRE
- Le casier en Contreplaqué Peuplier Vernis Incolore 15 mm comprend :
- 3 étagères avec 12 Bacs Moyen
- A fixer sur le côté Avant Droit
- 2 Colis
- Poids : 13 Kg
- Longueur : 53 cm
- Largeur : 22 cm
- Hauteur : 109 cm

Finition	Référence	Volume (longueur)	Hauteur	PLC	Transmission (Propulsion ou Traction)	Roues (Simples ou Jumelées)	Type de cabine*	Énergie*
VERNIS INCOLORE	**2P47-CBF-311**	NORMAL, LONG	BAS	0	Traction	Simples	1	1,2
VERNIS OKOUMÉ	**3P47-CBF-311**	NORMAL, LONG	BAS	0	Traction	Simples	1	1,2
VERNIS GRIS	**4P47-CBF-311**	NORMAL, LONG	BAS	0	Traction	Simples	1	1,2

CASIERS BOIS

Casier avec Bacs

Réf : 2P47-CBF-312

Casier avec Bacs Avant Droit STANDARD-LONG (L:53 x P:36 x H:109)

- Attention Casier Bois non compatible avec la gamme kit Composite Aluminium
- Casier fabriqué en CP Peuplier 15 mm Vernis Incolore
- - Bandeaux de facade H:6 cm
- - Livré monté, prêt à fixer avec visserie et notice de montage
- Nos casiers se montent uniquement dans un véhicule déja équipé d'un kit de protection MDP UTILITAIRE
- Le casier en Contreplaqué Peuplier Vernis Incolore 15 mm comprend :
- 3 étagères avec 8 Bacs Moyen
- A fixer sur le côté Avant Droit
- Poids : 16 Kg
- Longueur : 53 cm
- Largeur : 36 cm
- Hauteur : 109 cm

Finition	Référence	Volume (longueur)	Hauteur	PLC	Transmission (Propulsion ou Traction)	Roues (Simples ou Jumelées)	Type de cabine*	Énergie*
VERNIS INCOLORE	**2P47-CBF-312**	NORMAL, LONG	BAS	0	Traction	Simples	1	1,2
VERNIS OKOUMÉ	**3P47-CBF-312**	NORMAL, LONG	BAS	0	Traction	Simples	1	1,2
VERNIS GRIS	**4P47-CBF-312**	NORMAL, LONG	BAS	0	Traction	Simples	1	1,2

Casier Haut

Réf : 2P47-CHX-210

Casier Haut Gauche sans Bacs (L:103 x P:23 x H:30)

- Attention Casier Bois non compatible avec la gamme kit Composite Aluminium
- Casier fabriqué en CP Peuplier 15 mm Vernis Incolore
- - Bandeaux de facade H:6 cm
- - Livré monté, prêt à fixer avec visserie et notice de montage
- Nos casiers se montent uniquement dans un véhicule déja équipé d'un kit de protection MDP UTILITAIRE
- Le casier en Contreplaqué Peuplier Vernis Incolore 15 mm comprend :
- 2 étagères
- A fixer sur le côté Latéral Gauche ou Droit sans porte latérale
- 1 Colis
- Poids : 10 Kg
- Longueur : 103 cm
- Largeur : 23 cm
- Hauteur : 30 cm

Finition	Référence	Volume (longueur)	Hauteur	PLC	Transmission (Propulsion ou Traction)	Roues (Simples ou Jumelées)	Type de cabine*	Énergie*
VERNIS INCOLORE	**2P47-CHX-210**	NORMAL, LONG	BAS	0,1	Traction	Simples	1	1,2
VERNIS OKOUMÉ	**3P47-CHX-210**	NORMAL, LONG	BAS	0,1	Traction	Simples	1	1,2
VERNIS GRIS	**4P47-CHX-210**	NORMAL, LONG	BAS	0,1	Traction	Simples	1	1,2

* Type de cabine : 1 = Cabine Standard, 2 = Cabine Approfondie Origine

* Énergie : 1 = Essence/Diesel

CASIERS BOIS

Casier Haut

Réf : 2P47-CHX-211

Casier Haut Gauche avec Bacs (L:103 x P:23 x H:30)

- Attention Casier Bois non compatible avec la gamme kit Composite Aluminium
- Casier fabriqué en CP Peuplier 15 mm Vernis Incolore
- - Bandeaux de facade H:6 cm
- - Livré monté, prêt à fixer avec visserie et notice de montage
- Nos casiers se montent uniquement dans un véhicule déja équipé d'un kit de protection MDP UTILITAIRE
- Le casier en Contreplaqué Peuplier Vernis Incolore 15 mm comprend :
- 2 étagères, 16 Bacs Moyen
- A fixer sur le côté Latéral Gauche ou Droit sans porte latérale
- 2 Colis
- Poids : 17 Kg
- Longueur : 103 cm
- Largeur : 23 cm
- Hauteur : 30 cm

Finition	Référence	Volume (longueur)	Hauteur	PLC	Transmission (Propulsion ou Traction)	Roues (Simples ou Jumelées)	Type de cabine*	Énergie*
VERNIS INCOLORE	**2P47-CHX-211**	NORMAL, LONG	BAS	0,1	Traction	Simples	1	1,2
VERNIS OKOUMÉ	**3P47-CHX-211**	NORMAL, LONG	BAS	0,1	Traction	Simples	1	1,2
VERNIS GRIS	**4P47-CHX-211**	NORMAL, LONG	BAS	0,1	Traction	Simples	1	1,2

Casier Double Plancher

Réf : 2P47-CPA-211

Double Plancher Partie Arrière STANDARD (L:119 x P:110 x H:20)

- Attention Casier Bois non compatible avec la gamme kit Composite Aluminium
- Casier fabriqué en CP Peuplier 15 mm Vernis Incolore
- - Bandeaux de facade H:6 cm
- - Livré monté, prêt à fixer avec visserie et notice de montage
- Nos casiers se montent uniquement dans un véhicule déja équipé d'un kit de protection MDP UTILITAIRE
- Le casier en Contreplaqué Peuplier Vernis Incolore 15 mm comprend :
- 2 Tiroirs et 8 Intercalaires Amovibles
- A fixer sur le Plancher en Partie ARRIERE
- S'adapte uniquement sur la Version STANDARD
- 1 Colis
- Poids : 42 Kg
- Longueur : 119 cm
- Largeur : 110 cm
- Hauteur : 20 cm

Finition	Référence	Volume (longueur)	Hauteur	PLC	Transmission (Propulsion ou Traction)	Roues (Simples ou Jumelées)	Type de cabine*	Énergie*
VERNIS INCOLORE	**2P47-CPA-211**	NORMAL	BAS	0,1,2	Traction	Simples	1	1,2
VERNIS OKOUMÉ	**3P47-CPA-211**	NORMAL	BAS	0,1,2	Traction	Simples	1	1,2
VERNIS GRIS	**4P47-CPA-211**	NORMAL	BAS	0,1,2	Traction	Simples	1	1,2

* Type de cabine : 1 = Cabine Standard, 2 = Cabine Approfondie Origine

* Énergie : 1 = Essence/Diesel

CASIERS BOIS

Casier Double Plancher

Réf : 2P47-CPA-221

Double Plancher Partie Arrière LONG (L:119 x P:135 x H:20)

- Attention Casier Bois non compatible avec la gamme kit Composite Aluminium
- Casier fabriqué en CP Peuplier 15 mm Vernis Incolore
- - Bandeaux de facade H:6 cm
- - Livré monté, prêt à fixer avec visserie et notice de montage
- Nos casiers se montent uniquement dans un véhicule déja équipé d'un kit de protection MDP UTILITAIRE
- Le casier en Contreplaqué Peuplier Vernis Incolore 15 mm comprend :
- 2 Tiroirs et 8 Intercalaires Amovibles
- A fixer sur le Plancher en Partie ARRIERE
- S'adapte uniquement sur la Version LONG
- 1 Colis
- Poids : 49 Kg
- Longueur : 119 cm
- Largeur : 135 cm
- Hauteur : 20 cm

Finition	Référence	Volume (longueur)	Hauteur	PLC	Transmission (Propulsion ou Traction)	Roues (Simples ou Jumelées)	Type de cabine*	Énergie*
VERNIS INCOLORE	**2P47-CPA-221**	LONG	BAS	0,1,2	Traction	Simples	1	1,2
VERNIS OKOUMÉ	**3P47-CPA-221**	LONG	BAS	0,1,2	Traction	Simples	1	1,2
VERNIS GRIS	**4P47-CPA-221**	LONG	BAS	0,1,2	Traction	Simples	1	1,2

Réf : 2P47-CPB-211

Double Plancher Partie Avant STANDARD-LONG (L:34 x P:119 x H:20)

- Attention Casier Bois non compatible avec la gamme kit Composite Aluminium
- Casier fabriqué en CP Peuplier 15 mm Vernis Incolore
- - Bandeaux de facade H:6 cm
- - Livré monté, prêt à fixer avec visserie et notice de montage
- Nos casiers se montent uniquement dans un véhicule déja équipé d'un kit de protection MDP UTILITAIRE
- Le casier en Contreplaqué Peuplier Vernis Incolore 15 mm comprend :
- 1 Tiroir et 4 Intercalaires Amovibles
- A fixer sur le Plancher en Partie AVANT
- 1 Colis
- Poids : 19 Kg
- Longueur : 34 cm
- Largeur : 119 cm
- Hauteur : 20 cm

Finition	Référence	Volume (longueur)	Hauteur	PLC	Transmission (Propulsion ou Traction)	Roues (Simples ou Jumelées)	Type de cabine*	Énergie*
VERNIS INCOLORE	**2P47-CPB-211**	NORMAL, LONG	BAS	1,2	Traction	Simples	1	1,2
VERNIS OKOUMÉ	**3P47-CPB-211**	NORMAL, LONG	BAS	1,2	Traction	Simples	1	1,2
VERNIS GRIS	**4P47-CPB-211**	NORMAL, LONG	BAS	1,2	Traction	Simples	1	1,2

* Type de cabine : 1 = Cabine Standard, 2 = Cabine Approfondie Origine

* Énergie : 1 = Essence/Diesel

CASIERS BOIS

Casier Double Plancher

Réf : 2P47-CPC-211

Double Plancher Sur Toute La Longueur STANDARD (L:119 x P:144 x H:20)

- Attention Casier Bois non compatible avec la gamme kit Composite Aluminium
- Casier fabriqué en CP Peuplier 15 mm Vernis Incolore
- - Bandeaux de facade H:6 cm
- - Livré monté, prêt à fixer avec visserie et notice de montage
- Nos casiers se montent uniquement dans un véhicule déja équipé d'un kit de protection MDP UTILITAIRE
- Le casier en Contreplaqué Peuplier Vernis Incolore 15 mm comprend :
- 2 Tiroirs et 8 Intercalaires Amovibles
- A fixer sur le Plancher
- S'adapte uniquement sur la Version STANDARD
- 1 Colis
- Poids : 51 Kg
- Longueur : 119 cm
- Largeur : 144 cm
- Hauteur : 20 cm

Finition	Référence	Volume (longueur)	Hauteur	PLC	Transmission (Propulsion ou Traction)	Roues (Simples ou Jumelées)	Type de cabine*	Énergie*
VERNIS INCOLORE	**2P47-CPC-211**	NORMAL	BAS	0,1,2	Traction	Simples	1	1,2
VERNIS OKOUMÉ	**3P47-CPC-211**	NORMAL	BAS	0,1,2	Traction	Simples	1	1,2
VERNIS GRIS	**4P47-CPC-211**	NORMAL	BAS	0,1,2	Traction	Simples	1	1,2

Réf : 2P47-CPC-221

Double Plancher Sur Toute La Longueur LONG (L:119 x P:169 x H:20)

- Attention Casier Bois non compatible avec la gamme kit Composite Aluminium
- Casier fabriqué en CP Peuplier 15 mm Vernis Incolore
- - Bandeaux de facade H:6 cm
- - Livré monté, prêt à fixer avec visserie et notice de montage
- Nos casiers se montent uniquement dans un véhicule déja équipé d'un kit de protection MDP UTILITAIRE
- Le casier en Contreplaqué Peuplier Vernis Incolore 15 mm comprend :
- 2 Tiroirs et 8 Intercalaires Amovibles
- A fixer sur le Plancher
- S'adapte uniquement sur la Version LONG
- 1 Colis
- Poids : 58 Kg
- Longueur : 119 cm
- Largeur : 169 cm
- Hauteur : 20 cm

Finition	Référence	Volume (longueur)	Hauteur	PLC	Transmission (Propulsion ou Traction)	Roues (Simples ou Jumelées)	Type de cabine*	Énergie*
VERNIS INCOLORE	**2P47-CPC-221**	LONG	BAS	0,1,2	Traction	Simples	1	1,2
VERNIS OKOUMÉ	**3P47-CPC-221**	LONG	BAS	0,1,2	Traction	Simples	1	1,2
VERNIS GRIS	**4P47-CPC-221**	LONG	BAS	0,1,2	Traction	Simples	1	1,2

* Type de cabine : 1 = Cabine Standard, 2 = Cabine Approfondie Origine

* Énergie : 1 = Essence/Diesel

CASIERS BOIS

Casier sans Bacs

Réf : 2P47-CSA-311

Casier sans Bacs Ar Gauche STANDARD (L:66 x P:22 x H:109)

- Attention Casier Bois non compatible avec la gamme kit Composite Aluminium
- Casier fabriqué en CP Peuplier 15 mm Vernis Incolore
- - Bandeaux de facade H:6 cm
- - Livré monté, prêt à fixer avec visserie et notice de montage
- Nos casiers se montent uniquement dans un véhicule déja équipé d'un kit de protection MDP UTILITAIRE
- Le casier en Contreplaqué Peuplier Vernis Incolore 15 mm comprend :
- 3 étagères
- S'adapte uniquement sur la Version STANDARD
- A fixer sur le côté Arrière Gauche
- 1 Colis
- Poids : 11 Kg
- Longueur : 66 cm
- Largeur : 22 cm
- Hauteur : 109 cm

Finition	Référence	Volume (longueur)	Hauteur	PLC	Transmission (Propulsion ou Traction)	Roues (Simples ou Jumelées)	Type de cabine*	Énergie*
VERNIS INCOLORE	**2P47-CSA-311**	NORMAL	BAS	0,1,2	Traction	Simples	1	1,2
VERNIS OKOUMÉ	**3P47-CSA-311**	NORMAL	BAS	0,1,2	Traction	Simples	1	1,2
VERNIS GRIS	**4P47-CSA-311**	NORMAL	BAS	0,1,2	Traction	Simples	1	1,2

Réf : 2P47-CSA-312

Casier sans Bacs Ar Gauche STANDARD (L:66 x P:36 x H:109)

- Attention Casier Bois non compatible avec la gamme kit Composite Aluminium
- Casier fabriqué en CP Peuplier 15 mm Vernis Incolore
- - Bandeaux de facade H:6 cm
- - Livré monté, prêt à fixer avec visserie et notice de montage
- Nos casiers se montent uniquement dans un véhicule déja équipé d'un kit de protection MDP UTILITAIRE
- Le casier en Contreplaqué Peuplier Vernis Incolore 15 mm comprend :
- 3 étagères
- S'adapte uniquement sur la Version STANDARD
- A fixer sur le côté Arrière Gauche
- 1 Colis
- Poids : 14 Kg
- Longueur : 66 cm
- Largeur : 36 cm
- Hauteur : 109 cm

Finition	Référence	Volume (longueur)	Hauteur	PLC	Transmission (Propulsion ou Traction)	Roues (Simples ou Jumelées)	Type de cabine*	Énergie*
VERNIS INCOLORE	**2P47-CSA-312**	NORMAL	BAS	0,1,2	Traction	Simples	1	1,2
VERNIS OKOUMÉ	**3P47-CSA-312**	NORMAL	BAS	0,1,2	Traction	Simples	1	1,2
VERNIS GRIS	**4P47-CSA-312**	NORMAL	BAS	0,1,2	Traction	Simples	1	1,2

* Type de cabine : 1 = Cabine Standard, 2 = Cabine Approfondie Origine

* Énergie : 1 = Essence/Diesel

CASIERS BOIS

Casier sans Bacs

Réf : 2P47-CSA-321

Casier sans Bacs Ar Gauche LONG (L:103 x P:22 x H:109)

- Attention Casier Bois non compatible avec la gamme kit Composite Aluminium
- Casier fabriqué en CP Peuplier 15 mm Vernis Incolore
- - Bandeaux de facade H:6 cm
- - Livré monté, prêt à fixer avec visserie et notice de montage
- Nos casiers se montent uniquement dans un véhicule déja équipé d'un kit de protection MDP UTILITAIRE
- Le casier en Contreplaqué Peuplier Vernis Incolore 15 mm comprend :
- 3 étagères
- S'adapte uniquement sur la Version LONG
- A fixer sur le côté Arrière Gauche
- 1 Colis
- Poids : 13 Kg
- Longueur : 103 cm
- Largeur : 22 cm
- Hauteur : 109 cm

Finition	Référence	Volume (longueur)	Hauteur	PLC	Transmission (Propulsion ou Traction)	Roues (Simples ou Jumelées)	Type de cabine*	Énergie*
VERNIS INCOLORE	**2P47-CSA-321**	LONG	BAS	0,1,2	Traction	Simples	1	1,2
VERNIS OKOUMÉ	**3P47-CSA-321**	LONG	BAS	0,1,2	Traction	Simples	1	1,2
VERNIS GRIS	**4P47-CSA-321**	LONG	BAS	0,1,2	Traction	Simples	1	1,2

Réf : 2P47-CSA-322

Casier sans Bacs Ar Gauche LONG (L:103 x P:36 x H:109)

- Attention Casier Bois non compatible avec la gamme kit Composite Aluminium
- Casier fabriqué en CP Peuplier 15 mm Vernis Incolore
- - Bandeaux de facade H:6 cm
- - Livré monté, prêt à fixer avec visserie et notice de montage
- Nos casiers se montent uniquement dans un véhicule déja équipé d'un kit de protection MDP UTILITAIRE
- Le casier en Contreplaqué Peuplier Vernis Incolore 15 mm comprend :
- 3 étagères
- S'adapte uniquement sur la Version LONG
- A fixer sur le côté Arrière Gauche
- 1 Colis
- Poids : 17 Kg
- Longueur : 103 cm
- Largeur : 36 cm
- Hauteur : 109 cm

Finition	Référence	Volume (longueur)	Hauteur	PLC	Transmission (Propulsion ou Traction)	Roues (Simples ou Jumelées)	Type de cabine*	Énergie*
VERNIS INCOLORE	**2P47-CSA-322**	LONG	BAS	0,1,2	Traction	Simples	1	1,2
VERNIS OKOUMÉ	**3P47-CSA-322**	LONG	BAS	0,1,2	Traction	Simples	1	1,2
VERNIS GRIS	**4P47-CSA-322**	LONG	BAS	0,1,2	Traction	Simples	1	1,2

* Type de cabine : 1 = Cabine Standard, 2 = Cabine Approfondie Origine

* Énergie : 1 = Essence/Diesel

CASIERS BOIS

Casier sans Bacs

Réf : 2P47-CSB-311

Casier sans Bacs Avant Gauche STANDARD-LONG (L:53 x P:22 x H:109)

- Attention Casier Bois non compatible avec la gamme kit Composite Aluminium
- Casier fabriqué en CP Peuplier 15 mm Vernis Incolore
- - Bandeaux de facade H:6 cm
- - Livré monté, prêt à fixer avec visserie et notice de montage
- Nos casiers se montent uniquement dans un véhicule déja équipé d'un kit de protection MDP UTILITAIRE
- Le casier en Contreplaqué Peuplier Vernis Incolore 15 mm comprend :
- 3 étagères
- A fixer sur le côté Avant Gauche
- 1 Colis
- Poids : 12 Kg
- Longueur : 53 cm
- Largeur : 22 cm
- Hauteur : 109 cm

Finition	Référence	Volume (longueur)	Hauteur	PLC	Transmission (Propulsion ou Traction)	Roues (Simples ou Jumelées)	Type de cabine*	Énergie*
VERNIS INCOLORE	**2P47-CSB-311**	NORMAL, LONG	BAS	0,1	Traction	Simples	1	1,2
VERNIS OKOUMÉ	**3P47-CSB-311**	NORMAL, LONG	BAS	0,1	Traction	Simples	1	1,2
VERNIS GRIS	**4P47-CSB-311**	NORMAL, LONG	BAS	0,1	Traction	Simples	1	1,2

Réf : 2P47-CSB-312

Casier sans Bacs Avant Gauche STANDARD-LONG (L:53 x P:36 x H:109)

- Attention Casier Bois non compatible avec la gamme kit Composite Aluminium
- Casier fabriqué en CP Peuplier 15 mm Vernis Incolore
- - Bandeaux de facade H:6 cm
- - Livré monté, prêt à fixer avec visserie et notice de montage
- Nos casiers se montent uniquement dans un véhicule déja équipé d'un kit de protection MDP UTILITAIRE
- Le casier en Contreplaqué Peuplier Vernis Incolore 15 mm comprend :
- 3 étagères
- A fixer sur le côté Avant Gauche
- 1 Colis
- Poids : 14 Kg
- Longueur : 53 cm
- Largeur : 36 cm
- Hauteur : 109 cm

Finition	Référence	Volume (longueur)	Hauteur	PLC	Transmission (Propulsion ou Traction)	Roues (Simples ou Jumelées)	Type de cabine*	Énergie*
VERNIS INCOLORE	**2P47-CSB-312**	NORMAL, LONG	BAS	0,1	Traction	Simples	1	1,2
VERNIS OKOUMÉ	**3P47-CSB-312**	NORMAL, LONG	BAS	0,1	Traction	Simples	1	1,2
VERNIS GRIS	**4P47-CSB-312**	NORMAL, LONG	BAS	0,1	Traction	Simples	1	1,2

CASIERS BOIS

Casier sans Bacs

Réf : 2P47-CSE-311

Casier sans Bacs Ar Droit STANDARD (L:66 x P:22 x H:109)

- Attention Casier Bois non compatible avec la gamme kit Composite Aluminium
- Casier fabriqué en CP Peuplier 15 mm Vernis Incolore
- - Bandeaux de facade H:6 cm
- - Livré monté, prêt à fixer avec visserie et notice de montage
- Nos casiers se montent uniquement dans un véhicule déja équipé d'un kit de protection MDP UTILITAIRE
- Le casier en Contreplaqué Peuplier Vernis Incolore 15 mm comprend :
- 3 étagères
- S'adapte uniquement sur la Version STANDARD
- A fixer sur le côté Arrière Droit
- 1 Colis
- Poids : 11 Kg
- Longueur : 66 cm
- Largeur : 22 cm
- Hauteur : 109 cm

Finition	Référence	Volume (longueur)	Hauteur	PLC	Transmission (Propulsion ou Traction)	Roues (Simples ou Jumelées)	Type de cabine*	Énergie*
VERNIS INCOLORE	**2P47-CSE-311**	NORMAL	BAS	0,1,2	Traction	Simples	1	1,2
VERNIS OKOUMÉ	**3P47-CSE-311**	NORMAL	BAS	0,1,2	Traction	Simples	1	1,2
VERNIS GRIS	**4P47-CSE-311**	NORMAL	BAS	0,1,2	Traction	Simples	1	1,2

Réf : 2P47-CSE-312

Casier sans Bacs Ar Droit STANDARD (L:66 x P:36 x H:109)

- Attention Casier Bois non compatible avec la gamme kit Composite Aluminium
- Casier fabriqué en CP Peuplier 15 mm Vernis Incolore
- - Bandeaux de facade H:6 cm
- - Livré monté, prêt à fixer avec visserie et notice de montage
- Nos casiers se montent uniquement dans un véhicule déja équipé d'un kit de protection MDP UTILITAIRE
- Le casier en Contreplaqué Peuplier Vernis Incolore 15 mm comprend :
- 3 étagères
- S'adapte uniquement sur la Version STANDARD
- A fixer sur le côté Arrière Droit
- 1 Colis
- Poids : 14 Kg
- Longueur : 66 cm
- Largeur : 36 cm
- Hauteur : 109 cm

Finition	Référence	Volume (longueur)	Hauteur	PLC	Transmission (Propulsion ou Traction)	Roues (Simples ou Jumelées)	Type de cabine*	Énergie*
VERNIS INCOLORE	**2P47-CSE-312**	NORMAL	BAS	0,1,2	Traction	Simples	1	1,2
VERNIS OKOUMÉ	**3P47-CSE-312**	NORMAL	BAS	0,1,2	Traction	Simples	1	1,2
VERNIS GRIS	**4P47-CSE-312**	NORMAL	BAS	0,1,2	Traction	Simples	1	1,2

* Type de cabine : 1 = Cabine Standard, 2 = Cabine Approfondie Origine

* Énergie : 1 = Essence/Diesel

CASIERS BOIS

Casier sans Bacs

Réf : 2P47-CSE-321

Casier sans Bacs Ar Droit LONG (L:103 x P:22 x H:109)

- Attention Casier Bois non compatible avec la gamme kit Composite Aluminium
- Casier fabriqué en CP Peuplier 15 mm Vernis Incolore
- - Bandeaux de facade H:6 cm
- - Livré monté, prêt à fixer avec visserie et notice de montage
- Nos casiers se montent uniquement dans un véhicule déja équipé d'un kit de protection MDP UTILITAIRE
- Le casier en Contreplaqué Peuplier Vernis Incolore 15 mm comprend :
- 3 étagères
- S'adapte uniquement sur la Version LONG
- A fixer sur le côté Arrière Droit
- 1 Colis
- Poids : 13 Kg
- Longueur : 103 cm
- Largeur : 22 cm
- Hauteur : 109 cm

Finition	Référence	Volume (longueur)	Hauteur	PLC	Transmission (Propulsion ou Traction)	Roues (Simples ou Jumelées)	Type de cabine*	Énergie*
VERNIS INCOLORE	**2P47-CSE-321**	LONG	BAS	0,1,2	Traction	Simples	1	1,2
VERNIS OKOUMÉ	**3P47-CSE-321**	LONG	BAS	0,1,2	Traction	Simples	1	1,2
VERNIS GRIS	**4P47-CSE-321**	LONG	BAS	0,1,2	Traction	Simples	1	1,2

Réf : 2P47-CSE-322

Casier sans Bacs Ar Droit LONG (L:103 x P:36 x H:109)

- Attention Casier Bois non compatible avec la gamme kit Composite Aluminium
- Casier fabriqué en CP Peuplier 15 mm Vernis Incolore
- - Bandeaux de facade H:6 cm
- - Livré monté, prêt à fixer avec visserie et notice de montage
- Nos casiers se montent uniquement dans un véhicule déja équipé d'un kit de protection MDP UTILITAIRE
- Le casier en Contreplaqué Peuplier Vernis Incolore 15 mm comprend :
- 3 étagères
- S'adapte uniquement sur la Version LONG
- A fixer sur le côté Arrière Droit
- 1 Colis
- Poids : 17 Kg
- Longueur : 103 cm
- Largeur : 36 cm
- Hauteur : 109 cm

Finition	Référence	Volume (longueur)	Hauteur	PLC	Transmission (Propulsion ou Traction)	Roues (Simples ou Jumelées)	Type de cabine*	Énergie*
VERNIS INCOLORE	**2P47-CSE-322**	LONG	BAS	0,1,2	Traction	Simples	1	1,2
VERNIS OKOUMÉ	**3P47-CSE-322**	LONG	BAS	0,1,2	Traction	Simples	1	1,2
VERNIS GRIS	**4P47-CSE-322**	LONG	BAS	0,1,2	Traction	Simples	1	1,2

* Type de cabine : 1 = Cabine Standard, 2 = Cabine Approfondie Origine

* Énergie : 1 = Essence/Diesel

CASIERS BOIS

Casier sans Bacs

Réf : 2P47-CSF-311

Casier sans Bacs Avant Droit STANDARD-LONG (L:53 x P:22 x H:109)

- Attention Casier Bois non compatible avec la gamme kit Composite Aluminium
- Casier fabriqué en CP Peuplier 15 mm Vernis Incolore
- - Bandeaux de facade H:6 cm
- - Livré monté, prêt à fixer avec visserie et notice de montage
- Nos casiers se montent uniquement dans un véhicule déja équipé d'un kit de protection MDP UTILITAIRE
- Le casier en Contreplaqué Peuplier Vernis Incolore 15 mm comprend :
- 3 étagères
- A fixer sur le côté Avant Droit
- 1 Colis
- Poids : 12 Kg
- Longueur : 53 cm
- Largeur : 22 cm
- Hauteur : 109 cm

Finition	Référence	Volume (longueur)	Hauteur	PLC	Transmission (Propulsion ou Traction)	Roues (Simples ou Jumelées)	Type de cabine*	Énergie*
VERNIS INCOLORE	**2P47-CSF-311**	NORMAL, LONG	BAS	0	Traction	Simples	1	1,2
VERNIS OKOUMÉ	**3P47-CSF-311**	NORMAL, LONG	BAS	0	Traction	Simples	1	1,2
VERNIS GRIS	**4P47-CSF-311**	NORMAL, LONG	BAS	0	Traction	Simples	1	1,2

Réf : 2P47-CSF-312

Casier sans Bacs Avant Droit STANDARD-LONG (L:53 x P:36 x H:109)

- Attention Casier Bois non compatible avec la gamme kit Composite Aluminium
- Casier fabriqué en CP Peuplier 15 mm Vernis Incolore
- - Bandeaux de facade H:6 cm
- - Livré monté, prêt à fixer avec visserie et notice de montage
- Nos casiers se montent uniquement dans un véhicule déja équipé d'un kit de protection MDP UTILITAIRE
- Le casier en Contreplaqué Peuplier Vernis Incolore 15 mm comprend :
- 3 étagères
- A fixer sur le côté Avant Droit
- 1 Colis
- Poids : 14 Kg
- Longueur : 53 cm
- Largeur : 36 cm
- Hauteur : 109 cm

Finition	Référence	Volume (longueur)	Hauteur	PLC	Transmission (Propulsion ou Traction)	Roues (Simples ou Jumelées)	Type de cabine*	Énergie*
VERNIS INCOLORE	**2P47-CSF-312**	NORMAL, LONG	BAS	0	Traction	Simples	1	1,2
VERNIS OKOUMÉ	**3P47-CSF-312**	NORMAL, LONG	BAS	0	Traction	Simples	1	1,2
VERNIS GRIS	**4P47-CSF-312**	NORMAL, LONG	BAS	0	Traction	Simples	1	1,2

* Type de cabine : 1 = Cabine Standard, 2 = Cabine Approfondie Origine

* Énergie : 1 = Essence/Diesel

KIT ET CASIER ALUMINIUM

Portes Arrière Basses

Réf : 9P47-GBA-110



1 Kg

PARTNER-Portes Arrière Basses (Tous Volumes) - La Paire

- Fabriqué en Panneau Composite Gris 3 mm
- Fixation par vis auto perforante
- Composition du Kit :
- Portes arrière droite et gauche Panneau Composite Aluminium Gris 3 mm prépercées (parties basses)
- Sachet de vis fournis
- Notice Vidéo en QR Code
- Poids : 1 Kg
- Concu et Fabriqué par JMDplee VANS

Finition	Référence	Volume (longueur)	Hauteur	PLC	Transmission (Propulsion ou Traction)	Roues (Simples ou Jumelées)	Type de cabine*	Énergie*
JMDPLEE	9P47-GBA-110	NORMAL, LONG	BAS	0,1,2	Traction Propulsion	Simples Jumelées	1,2	1,2

Portes Arrière Hautes

Réf : 9P47-GCA-110



2 Kg

PARTNER-Portes Arrière Hautes (Tous Volumes) - La Paire

- Fabriqué en Panneau Composite Gris 3 mm
- Fixation par vis auto perforante
- Composition du Kit :
- Portes arrière droite et gauche Panneau Composite Aluminium Gris 3 mm prépercées (parties hautes)
- Sachet de vis fournis
- Notice Vidéo en QR Code
- Poids : 2 Kg
- Concu et Fabriqué par JMDplee VANS

Finition	Référence	Volume (longueur)	Hauteur	PLC	Transmission (Propulsion ou Traction)	Roues (Simples ou Jumelées)	Type de cabine*	Énergie*
JMDPLEE	9P47-GCA-110	NORMAL, LONG	BAS	0,1,2	Traction Propulsion	Simples Jumelées	1,2	1,2

Casier Haut

Réf : 9P47-GHX-221



6 Kg

PARTNER-Casier Haut 2 Etagères Tous Volumes = LONGUEUR 1000 (L:100 x P:23 x H:38)

- Fabriqué en Panneau Composite Gris 3 mm
- Fixation par vis auto perforante
- Casier Livré en Kit Pliable et notice de montage
- Nos casiers se montent uniquement dans un véhicule déja équipé d'un kit de protection JMDplee VANS
- Le casier en Panneau Composite Aluminium 3 mm comprend :
- 2 étagères
- 8 bacs L1
- 1 Bandeau Basculant
- S'adapte uniquement sur Véhicules Propulsion
- A fixer sur côté latéral Droit ou Gauche
- 1 Colis (CASIER)
- Poids : 6 Kg
- Longueur : 100 cm
- Largeur : 23 cm
- Hauteur : 38 cm
- Concu et Fabriqué par JMDplee VANS

Finition	Référence	Volume (longueur)	Hauteur	PLC	Transmission (Propulsion ou Traction)	Roues (Simples ou Jumelées)	Type de cabine*	Énergie*
JMDPLEE	9P47-GHX-221	NORMAL, LONG	BAS	0,1,2	Traction Propulsion	Simples Jumelées	1,2,3	1,2,3

MDP Utilitaire

PEUGEOT PARTNER-2018 (Depuis 2018)

* Type de cabine : 1 = Cabine Standard, 2 = Cabine Approfondie Origine

* Énergie : 1 = Essence/Diesel

KIT ET CASIER ALUMINIUM

Kit avec Plancher Bouleau

Réf : 9P47-GKA-100



PARTNER STANDARD-Kit + Portes Ar Hautes + Plancher Antidérapant Bouleau 0 Plc

- Fabriqué en Panneau Composite Gris 3 mm
- Fixation par vis auto perforante
- Composition du Kit :
- Plancher CP antidérapant Bouleau 12 mm prépercé
- Passages de roues Composite Aluminium 3 mm prépercés
- Cotés et portes en Composite Aluminium 3 mm prépercés
- Sachet de vis fournis
- Notice Vidéo en QR Code
- Largeur entre passages de roue : 119 cm
- Poids : 39 Kg
- Concu et Fabriqué par JMDplee VANS

Finition	Référence	Volume (longueur)	Hauteur	PLC	Transmission (Propulsion ou Traction)	Roues (Simples ou Jumelées)	Type de cabine*	Énergie*
JMDPLEE	9P47-GKA-100	NORMAL	BAS	0	Traction	Simples	1	1

Réf : 9P47-GKA-110



PARTNER STANDARD-Kit + Portes Ar Hautes + Plancher Antidérapant Bouleau 1 Plc

- Fabriqué en Panneau Composite Gris 3 mm
- Fixation par vis auto perforante
- Composition du Kit :
- Plancher CP antidérapant Bouleau 12 mm prépercé
- Passages de roues Composite Aluminium 3 mm prépercés
- Cotés et portes en Composite Aluminium 3 mm prépercés
- Sachet de vis fournis
- Notice Vidéo en QR Code
- Largeur entre passages de roue : 119 cm
- Poids : 39 Kg
- Concu et Fabriqué par JMDplee VANS

Finition	Référence	Volume (longueur)	Hauteur	PLC	Transmission (Propulsion ou Traction)	Roues (Simples ou Jumelées)	Type de cabine*	Énergie*
JMDPLEE	9P47-GKA-110	NORMAL	BAS	1	Traction	Simples	1	1

Réf : 9P47-GKA-120



PARTNER STANDARD-Kit + Portes Ar Hautes + Plancher Antidérapant Bouleau 2 Plc

- Fabriqué en Panneau Composite Gris 3 mm
- Fixation par vis auto perforante
- Composition du Kit :
- Plancher CP antidérapant Bouleau 12 mm prépercé
- Passages de roues Composite Aluminium 3 mm prépercés
- Cotés et portes en Composite Aluminium 3 mm prépercés
- Sachet de vis fournis
- Notice Vidéo en QR Code
- Largeur entre passages de roue : 119 cm
- Poids : 31 Kg
- Concu et Fabriqué par JMDplee VANS

Finition	Référence	Volume (longueur)	Hauteur	PLC	Transmission (Propulsion ou Traction)	Roues (Simples ou Jumelées)	Type de cabine*	Énergie*
JMDPLEE	9P47-GKA-120	NORMAL	BAS	2	Traction	Simples	1	1

PEUGEOT PARTNER-2018 (Depuis 2018)

* Type de cabine : 1 = Cabine Standard, 2 = Cabine Approfondie Origine

* Énergie : 1 = Essence/Diesel

KIT ET CASIER ALUMINIUM

Kit avec Plancher Bouleau

Réf : 9P47-GKB-100



PARTNER LONG-Kit + Portes Ar Hautes + Plancher Antidérapant Bouleau 0 Plc

- Fabriqué en Panneau Composite Gris 3 mm
- Fixation par vis auto perforante
- Composition du Kit :
- Plancher CP antidérapant Bouleau 12 mm prépercé
- Passages de roues Composite Aluminium 3 mm prépercés
- Cotés et portes en Composite Aluminium 3 mm prépercés
- Sachet de vis fournis
- Notice Vidéo en QR Code
- Largeur entre passages de roue : 119 cm
- Poids : 49 Kg
- Concu et Fabriqué par JMDplee VANS

Finition	Référence	Volume (longueur)	Hauteur	PLC	Transmission (Propulsion ou Traction)	Roues (Simples ou Jumelées)	Type de cabine*	Énergie*
JMDPLEE	9P47-GKB-100	LONG	BAS	0	Traction	Simples	1	1

Réf : 9P47-GKB-110



PARTNER LONG-Kit + Portes Ar Hautes + Plancher Antidérapant Bouleau 1 Plc

- Fabriqué en Panneau Composite Gris 3 mm
- Fixation par vis auto perforante
- Composition du Kit :
- Plancher CP antidérapant Bouleau 12 mm prépercé
- Passages de roues Composite Aluminium 3 mm prépercés
- Cotés et portes en Composite Aluminium 3 mm prépercés
- Sachet de vis fournis
- Notice Vidéo en QR Code
- Largeur entre passages de roue : 119 cm
- Poids : 49 Kg
- Concu et Fabriqué par JMDplee VANS

Finition	Référence	Volume (longueur)	Hauteur	PLC	Transmission (Propulsion ou Traction)	Roues (Simples ou Jumelées)	Type de cabine*	Énergie*
JMDPLEE	9P47-GKB-110	LONG	BAS	1	Traction	Simples	1	1

Réf : 9P47-GKB-120



PARTNER LONG-Kit + Portes Ar Hautes + Plancher Antidérapant Bouleau 2 Plc

- Fabriqué en Panneau Composite Gris 3 mm
- Fixation par vis auto perforante
- Composition du Kit :
- Plancher CP antidérapant Bouleau 12 mm prépercé
- Passages de roues Composite Aluminium 3 mm prépercés
- Cotés et portes en Composite Aluminium 3 mm prépercés
- Sachet de vis fournis
- Notice Vidéo en QR Code
- Largeur entre passages de roue : 119 cm
- Poids : 48 Kg
- Concu et Fabriqué par JMDplee VANS

Finition	Référence	Volume (longueur)	Hauteur	PLC	Transmission (Propulsion ou Traction)	Roues (Simples ou Jumelées)	Type de cabine*	Énergie*
JMDPLEE	9P47-GKB-120	LONG	BAS	2	Traction	Simples	1	1

PEUGEOT PARTNER-2018 (Depuis 2018)

* Type de cabine : 1 = Cabine Standard, 2 = Cabine Approfondie Origine

* Énergie : 1 = Essence/Diesel

KIT ET CASIER ALUMINIUM

Kit avec Plancher Bouleau

Réf : 9P47-GKB-123



PARTNER LONG-Kit + Portes Ar Hautes + Plancher Antidérapant Bouleau Cabine Approfondie 1 ou 2 Plc

- Fabriqué en Panneau Composite Gris 3 mm
- Fixation par vis auto perforante
- Composition du Kit :
- Plancher CP antidérapant Bouleau 12 mm prépercé
- Passages de roues Composite Aluminium 3 mm prépercés
- Cotés et portes en Composite Aluminium 3 mm prépercés
- Sachet de vis fournis
- Notice Vidéo en QR Code
- Largeur entre passages de roue : 119 cm
- Poids : 25 Kg
- Concu et Fabriqué par JMDplee VANS

Finition	Référence	Volume (longueur)	Hauteur	PLC	Transmission (Propulsion ou Traction)	Roues (Simples ou Jumelées)	Type de cabine*	Énergie*
JMDPLEE	9P47-GKB-123	LONG	BAS	1,2	Traction	Simples	2	1

Kit avec Plancher Panneau Particules

Réf : 9P47-GLA-100



PARTNER STANDARD-Kit + Portes Ar Hautes + Plancher Antidérapant Pnx Particules 0 Plc

- Fabriqué en Panneau Composite Gris 3 mm
- Fixation par vis auto perforante
- Composition du Kit :
- Plancher antidérapant Panneau de particlues 12 mm prépercé
- Passages de roues Composite Aluminium 3 mm prépercés
- Cotés et portes en Composite Aluminium 3 mm prépercés
- Sachet de vis fournis
- Notice Vidéo en QR Code
- Largeur entre passages de roue : 119 cm
- Poids : 39 Kg
- Concu et Fabriqué par JMDplee VANS

Finition	Référence	Volume (longueur)	Hauteur	PLC	Transmission (Propulsion ou Traction)	Roues (Simples ou Jumelées)	Type de cabine*	Énergie*
JMDPLEE	9P47-GLA-100	NORMAL	BAS	0	Traction	Simples	1	1

Réf : 9P47-GLA-110



PARTNER STANDARD-Kit + Portes Ar Hautes + Plancher Antidérapant Pnx Particules 1 Plc

- Fabriqué en Panneau Composite Gris 3 mm
- Fixation par vis auto perforante
- Composition du Kit :
- Plancher antidérapant Panneau de particlues 12 mm prépercé
- Passages de roues Composite Aluminium 3 mm prépercés
- Cotés et portes en Composite Aluminium 3 mm prépercés
- Sachet de vis fournis
- Notice Vidéo en QR Code
- Largeur entre passages de roue : 119 cm
- Poids : 38 Kg
- Concu et Fabriqué par JMDplee VANS

Finition	Référence	Volume (longueur)	Hauteur	PLC	Transmission (Propulsion ou Traction)	Roues (Simples ou Jumelées)	Type de cabine*	Énergie*
JMDPLEE	9P47-GLA-110	NORMAL	BAS	1	Traction	Simples	1	1

PEUGEOT PARTNER-2018 (Depuis 2018)

* Type de cabine : 1 = Cabine Standard, 2 = Cabine Approfondie Origine

* Énergie : 1 = Essence/Diesel

KIT ET CASIER ALUMINIUM

Kit avec Plancher Panneau Particules

Réf : 9P47-GLA-120



PARTNER STANDARD-Kit + Portes Ar Hautes + Plancher Antidérapant Pnx Particules 2 Plc

- Fabriqué en Panneau Composite Gris 3 mm
- Fixation par vis auto perforante
- Composition du Kit :
- Plancher antidérapant Panneau de particlues 12 mm prépercé
- Passages de roues Composite Aluminium 3 mm prépercés
- Cotés et portes en Composite Aluminium 3 mm prépercés
- Sachet de vis fournis
- Notice Vidéo en QR Code
- Largeur entre passages de roue : 119 cm
- Poids : 31 Kg
- Concu et Fabriqué par JMDplee VANS

Finition	Référence	Volume (longueur)	Hauteur	PLC	Transmission (Propulsion ou Traction)	Roues (Simples ou Jumelées)	Type de cabine*	Énergie*
JMDPLEE	9P47-GLA-120	NORMAL	BAS	2	Traction	Simples	1	1

Réf : 9P47-GLB-100



PARTNER LONG-Kit + Portes Ar Hautes + Plancher Antidérapant Pnx Particules 0 Plc

- Fabriqué en Panneau Composite Gris 3 mm
- Fixation par vis auto perforante
- Composition du Kit :
- Plancher antidérapant Panneau de particlues 12 mm prépercé
- Passages de roues Composite Aluminium 3 mm prépercés
- Cotés et portes en Composite Aluminium 3 mm prépercés
- Sachet de vis fournis
- Notice Vidéo en QR Code
- Largeur entre passages de roue : 119 cm
- Poids : 48 Kg
- Concu et Fabriqué par JMDplee VANS

Finition	Référence	Volume (longueur)	Hauteur	PLC	Transmission (Propulsion ou Traction)	Roues (Simples ou Jumelées)	Type de cabine*	Énergie*
JMDPLEE	9P47-GLB-100	LONG	BAS	0	Traction	Simples	1	1

Réf : 9P47-GLB-110



PARTNER LONG-Kit + Portes Ar Hautes + Plancher Antidérapant Pnx Particules 1 Plc

- Fabriqué en Panneau Composite Gris 3 mm
- Fixation par vis auto perforante
- Composition du Kit :
- Plancher antidérapant Panneau de particlues 12 mm prépercé
- Passages de roues Composite Aluminium 3 mm prépercés
- Cotés et portes en Composite Aluminium 3 mm prépercés
- Sachet de vis fournis
- Notice Vidéo en QR Code
- Largeur entre passages de roue : 119 cm
- Poids : 48 Kg
- Concu et Fabriqué par JMDplee VANS

Finition	Référence	Volume (longueur)	Hauteur	PLC	Transmission (Propulsion ou Traction)	Roues (Simples ou Jumelées)	Type de cabine*	Énergie*
JMDPLEE	9P47-GLB-110	LONG	BAS	1	Traction	Simples	1	1

PEUGEOT PARTNER-2018 (Depuis 2018)

* Type de cabine : 1 = Cabine Standard, 2 = Cabine Approfondie Origine

* Énergie : 1 = Essence/Diesel

KIT ET CASIER ALUMINIUM

Kit avec Plancher Panneau Particules

Réf : 9P47-GLB-120



PARTNER LONG-Kit + Portes Ar Hautes + Plancher Antidérapant Pnx Particules 2 Plc

- Fabriqué en Panneau Composite Gris 3 mm
- Fixation par vis auto perforante
- Composition du Kit :
- Plancher antidérapant Panneau de particlues 12 mm prépercé
- Passages de roues Composite Aluminium 3 mm prépercés
- Cotés et portes en Composite Aluminium 3 mm prépercés
- Sachet de vis fournis
- Notice Vidéo en QR Code
- Largeur entre passages de roue : 119 cm
- Poids : 48 Kg
- Concu et Fabriqué par JMDplee VANS

Finition	Référence	Volume (longueur)	Hauteur	PLC	Transmission (Propulsion ou Traction)	Roues (Simples ou Jumelées)	Type de cabine*	Énergie*
JMDPLEE	9P47-GLB-120	LONG	BAS	2	Traction	Simples	1	1

Réf : 9P47-GLB-123



PARTNER LONG-Kit + Portes Ar Hautes + Plancher Antidérapant Pnx Particules Cabine Approfondie 1 ou 2 Plc

- Fabriqué en Panneau Composite Gris 3 mm
- Fixation par vis auto perforante
- Composition du Kit :
- Plancher antidérapant Panneau de particlues 12 mm prépercé
- Passages de roues Composite Aluminium 3 mm prépercés
- Cotés et portes en Composite Aluminium 3 mm prépercés
- Sachet de vis fournis
- Notice Vidéo en QR Code
- Largeur entre passages de roue : 119 cm
- Poids : 24 Kg
- Concu et Fabriqué par JMDplee VANS

Finition	Référence	Volume (longueur)	Hauteur	PLC	Transmission (Propulsion ou Traction)	Roues (Simples ou Jumelées)	Type de cabine*	Énergie*
JMDPLEE	9P47-GLB-123	LONG	BAS	1,2	Traction	Simples	2	1

Kit sans Plancher

Réf : 9P47-GNA-100



PARTNER STANDARD-Kit + Portes Ar Hautes ss Plancher 0 Plc

- Fabriqué en Panneau Composite Gris 3 mm
- Fixation par vis auto perforante
- Composition du Kit :
- Passages de roues Composite Aluminium 3 mm prépercés
- Cotés et portes en Composite Aluminium 3 mm prépercés
- Sachet de vis fournis
- Notice Vidéo en QR Code
- Largeur entre passages de roue : 119 cm
- Poids : 11 Kg
- Concu et Fabriqué par JMDplee VANS

Finition	Référence	Volume (longueur)	Hauteur	PLC	Transmission (Propulsion ou Traction)	Roues (Simples ou Jumelées)	Type de cabine*	Énergie*
JMDPLEE	9P47-GNA-100	NORMAL	BAS	0	Traction	Simples	1	1

PEUGEOT PARTNER-2018 (Depuis 2018)
* Type de cabine : 1 = Cabine Standard, 2 = Cabine Approfondie Origine
* Énergie : 1 = Essence/Diesel

KIT ET CASIER ALUMINIUM

Kit sans Plancher

Réf : 9P47-GNA-110



PARTNER STANDARD-Kit + Portes Ar Hautes ss Plancher 1 Plc

- Fabriqué en Panneau Composite Gris 3 mm
- Fixation par vis auto perforante
- Composition du Kit :
- Passages de roues Composite Aluminium 3 mm prépercés
- Cotés et portes en Composite Aluminium 3 mm prépercés
- Sachet de vis fournis
- Notice Vidéo en QR Code
- Largeur entre passages de roue : 119 cm
- Poids : 11 Kg
- Concu et Fabriqué par JMDplee VANS

Finition	Référence	Volume (longueur)	Hauteur	PLC	Transmission (Propulsion ou Traction)	Roues (Simples ou Jumelées)	Type de cabine*	Énergie*
JMDPLEE	9P47-GNA-110	NORMAL	BAS	1	Traction	Simples	1	1

Réf : 9P47-GNA-120



PARTNER STANDARD-Kit + Portes Ar Hautes ss Plancher 2 Plc

- Fabriqué en Panneau Composite Gris 3 mm
- Fixation par vis auto perforante
- Composition du Kit :
- Passages de roues Composite Aluminium 3 mm prépercés
- Cotés et portes en Composite Aluminium 3 mm prépercés
- Sachet de vis fournis
- Notice Vidéo en QR Code
- Largeur entre passages de roue : 119 cm
- Poids : 11 Kg
- Concu et Fabriqué par JMDplee VANS

Finition	Référence	Volume (longueur)	Hauteur	PLC	Transmission (Propulsion ou Traction)	Roues (Simples ou Jumelées)	Type de cabine*	Énergie*
JMDPLEE	9P47-GNA-120	NORMAL	BAS	2	Traction	Simples	1	1

Réf : 9P47-GNB-100



PARTNER LONG-Kit + Portes Ar Hautes ss Plancher 0 Plc

- Fabriqué en Panneau Composite Gris 3 mm
- Fixation par vis auto perforante
- Composition du Kit :
- Passages de roues Composite Aluminium 3 mm prépercés
- Cotés et portes en Composite Aluminium 3 mm prépercés
- Sachet de vis fournis
- Notice Vidéo en QR Code
- Largeur entre passages de roue : 119 cm
- Poids : 15 Kg
- Concu et Fabriqué par JMDplee VANS

Finition	Référence	Volume (longueur)	Hauteur	PLC	Transmission (Propulsion ou Traction)	Roues (Simples ou Jumelées)	Type de cabine*	Énergie*
JMDPLEE	9P47-GNB-100	LONG	BAS	0	Traction	Simples	1	1

PEUGEOT PARTNER-2018 (Depuis 2018)
* Type de cabine : 1 = Cabine Standard, 2 = Cabine Approfondie Origine
* Énergie : 1 = Essence/Diesel

KIT ET CASIER ALUMINIUM

Kit sans Plancher

Réf : 9P47-GNB-110

14 Kg



JMDplee

PARTNER LONG-Kit + Portes Ar Hautes ss Plancher 1 Plc

- Fabriqué en Panneau Composite Gris 3 mm
- Fixation par vis auto perforante
- Composition du Kit :
- Passages de roues Composite Aluminium 3 mm prépercés
- Cotés et portes en Composite Aluminium 3 mm prépercés
- Sachet de vis fournis
- Notice Vidéo en QR Code
- Largeur entre passages de roue : 119 cm
- Poids : 14 Kg
- Concu et Fabriqué par JMDplee VANS

Finition	Référence	Volume (longueur)	Hauteur	PLC	Transmission (Propulsion ou Traction)	Roues (Simples ou Jumelées)	Type de cabine*	Énergie*
JMDPLEE	9P47-GNB-110	LONG	BAS	1	Traction	Simples	1	1

Réf : 9P47-GNB-120

14 Kg



JMDplee

PARTNER LONG-Kit + Portes Ar Hautes ss Plancher 2 Plc

- Fabriqué en Panneau Composite Gris 3 mm
- Fixation par vis auto perforante
- Composition du Kit :
- Passages de roues Composite Aluminium 3 mm prépercés
- Cotés et portes en Composite Aluminium 3 mm prépercés
- Sachet de vis fournis
- Notice Vidéo en QR Code
- Largeur entre passages de roue : 119 cm
- Poids : 14 Kg
- Concu et Fabriqué par JMDplee VANS

Finition	Référence	Volume (longueur)	Hauteur	PLC	Transmission (Propulsion ou Traction)	Roues (Simples ou Jumelées)	Type de cabine*	Énergie*
JMDPLEE	9P47-GNB-120	LONG	BAS	2	Traction	Simples	1	1

Réf : 9P47-GNB-123

10 Kg



JMDplee

PARTNER LONG-Kit + Portes Ar Hautes ss Plancher Cabine Approfondie 1 ou 2 Plc

- Fabriqué en Panneau Composite Gris 3 mm
- Fixation par vis auto perforante
- Composition du Kit :
- Passages de roues Composite Aluminium 3 mm prépercés
- Cotés et portes en Composite Aluminium 3 mm prépercés
- Sachet de vis fournis
- Notice Vidéo en QR Code
- Largeur entre passages de roue : 119 cm
- Poids : 10 Kg
- Concu et Fabriqué par JMDplee VANS

Finition	Référence	Volume (longueur)	Hauteur	PLC	Transmission (Propulsion ou Traction)	Roues (Simples ou Jumelées)	Type de cabine*	Énergie*
JMDPLEE	9P47-GNB-123	LONG	BAS	1,2	Traction	Simples	2	1

PEUGEOT PARTNER-2018 (Depuis 2018)

* Type de cabine : 1 = Cabine Standard, 2 = Cabine Approfondie Origine

* Énergie : 1 = Essence/Diesel

KIT ET CASIER ALUMINIUM

Kit avec Plancher Antidérapant Polypropylène Light

Réf : 9P47-GQA-100



PARTNER STANDARD-Kit + Portes Ar Hautes Plancher Antidérapant Polypropylène Light 0 Plc

- Fabriqué en Panneau Composite Gris 3 mm
- Composition du Kit :
- Plancher Antidérapant Polypropylène Expansé 10 mm
- 30 % plus léger que le bois
- Plancher 1 seule pièce sans joint livré plié jusqu'à 3700 mm
- Résistance à la rayure et aux chocs élevés
- Intégration Point d'encrage origine
- Passages de roues Composite Aluminium 3 mm prépercés
- Cotés et portes en Composite Aluminium 3 mm prépercés
- Sachet de vis fournis
- Notice Vidéo en QR Code
- Largeur entre passages de roue : 119 cm
- Poids : 28 Kg
- Concu et Fabriqué par JMDplee VANS

Finition	Référence	Volume (longueur)	Hauteur	PLC	Transmission (Propulsion ou Traction)	Roues (Simples ou Jumelées)	Type de cabine*	Énergie*
JMDPLEE	9P47-GQA-100	NORMAL	BAS	0	Traction	Simples	1	1

Réf : 9P47-GQA-110



PARTNER STANDARD-Kit + Portes Ar Hautes Plancher Antidérapant Polypropylène Light 1 Plc

- Fabriqué en Panneau Composite Gris 3 mm
- Composition du Kit :
- Plancher Antidérapant Polypropylène Expansé 10 mm
- 30 % plus léger que le bois
- Plancher 1 seule pièce sans joint livré plié jusqu'à 3700 mm
- Résistance à la rayure et aux chocs élevés
- Intégration Point d'encrage origine
- Passages de roues Composite Aluminium 3 mm prépercés
- Cotés et portes en Composite Aluminium 3 mm prépercés
- Sachet de vis fournis
- Notice Vidéo en QR Code
- Largeur entre passages de roue : 119 cm
- Poids : 28 Kg
- Concu et Fabriqué par JMDplee VANS

Finition	Référence	Volume (longueur)	Hauteur	PLC	Transmission (Propulsion ou Traction)	Roues (Simples ou Jumelées)	Type de cabine*	Énergie*
JMDPLEE	9P47-GQA-110	NORMAL	BAS	1	Traction	Simples	1	1

Réf : 9P47-GQA-120



PARTNER STANDARD-Kit + Portes Ar Hautes Plancher Antidérapant Polypropylène Light 2 Plc

- Fabriqué en Panneau Composite Gris 3 mm
- Composition du Kit :
- Plancher Antidérapant Polypropylène Expansé 10 mm
- 30 % plus léger que le bois
- Plancher 1 seule pièce sans joint livré plié jusqu'à 3700 mm
- Résistance à la rayure et aux chocs élevés
- Intégration Point d'encrage origine
- Passages de roues Composite Aluminium 3 mm prépercés
- Cotés et portes en Composite Aluminium 3 mm prépercés
- Sachet de vis fournis
- Notice Vidéo en QR Code
- Largeur entre passages de roue : 119 cm
- Poids : 24 Kg
- Concu et Fabriqué par JMDplee VANS

Finition	Référence	Volume (longueur)	Hauteur	PLC	Transmission (Propulsion ou Traction)	Roues (Simples ou Jumelées)	Type de cabine*	Énergie*
JMDPLEE	9P47-GQA-120	NORMAL	BAS	2	Traction	Simples	1	1

MDP Utilitaire

PEUGEOT PARTNER-2018 (Depuis 2018)

* Type de cabine : 1 = Cabine Standard, 2 = Cabine Approfondie Origine

* Énergie : 1 = Essence/Diesel

KIT ET CASIER ALUMINIUM

Kit avec Plancher Antidérapant Polypropylène Light

Réf : 9P47-GQB-100



PARTNER LONG-Kit + Portes Ar Hautes Plancher Antidérapant Polypropylène Light 0 Plc

- Fabriqué en Panneau Composite Gris 3 mm
- Composition du Kit :
- Plancher Antidérapant Polypropylène Expansé 10 mm
- 30 % plus léger que le bois
- Plancher 1 seule pièce sans joint livré plié jusqu'à 3700 mm
- Résistance à la rayure et aux chocs élevés
- Intégration Point d'encrage origine
- Passages de roues Composite Aluminium 3 mm prépercés
- Cotés et portes en Composite Aluminium 3 mm prépercés
- Sachet de vis fournis
- Notice Vidéo en QR Code
- Largeur entre passages de roue : 119 cm
- Poids : 35 Kg
- Concu et Fabriqué par JMDplee VANS

Finition	Référence	Volume (longueur)	Hauteur	PLC	Transmission (Propulsion ou Traction)	Roues (Simples ou Jumelées)	Type de cabine*	Énergie*
JMDPLEE	9P47-GQB-100	LONG	BAS	0	Traction	Simples	1	1

Réf : 9P47-GQB-110



PARTNER LONG-Kit + Portes Ar Hautes Plancher Antidérapant Polypropylène Light 1 Plc

- Fabriqué en Panneau Composite Gris 3 mm
- Composition du Kit :
- Plancher Antidérapant Polypropylène Expansé 10 mm
- 30 % plus léger que le bois
- Plancher 1 seule pièce sans joint livré plié jusqu'à 3700 mm
- Résistance à la rayure et aux chocs élevés
- Intégration Point d'encrage origine
- Passages de roues Composite Aluminium 3 mm prépercés
- Cotés et portes en Composite Aluminium 3 mm prépercés
- Sachet de vis fournis
- Notice Vidéo en QR Code
- Largeur entre passages de roue : 119 cm
- Poids : 35 Kg
- Concu et Fabriqué par JMDplee VANS

Finition	Référence	Volume (longueur)	Hauteur	PLC	Transmission (Propulsion ou Traction)	Roues (Simples ou Jumelées)	Type de cabine*	Énergie*
JMDPLEE	9P47-GQB-110	LONG	BAS	1	Traction	Simples	1	1

Réf : 9P47-GQB-120



PARTNER LONG-Kit + Portes Ar Hautes Plancher Antidérapant Polypropylène Light 2 Plc

- Fabriqué en Panneau Composite Gris 3 mm
- Composition du Kit :
- Plancher Antidérapant Polypropylène Expansé 10 mm
- 30 % plus léger que le bois
- Plancher 1 seule pièce sans joint livré plié jusqu'à 3700 mm
- Résistance à la rayure et aux chocs élevés
- Intégration Point d'encrage origine
- Passages de roues Composite Aluminium 3 mm prépercés
- Cotés et portes en Composite Aluminium 3 mm prépercés
- Sachet de vis fournis
- Notice Vidéo en QR Code
- Largeur entre passages de roue : 119 cm
- Poids : 34 Kg
- Concu et Fabriqué par JMDplee VANS

Finition	Référence	Volume (longueur)	Hauteur	PLC	Transmission (Propulsion ou Traction)	Roues (Simples ou Jumelées)	Type de cabine*	Énergie*
JMDPLEE	9P47-GQB-120	LONG	BAS	2	Traction	Simples	1	1

PEUGEOT PARTNER-2018 (Depuis 2018)

* Type de cabine : 1 = Cabine Standard, 2 = Cabine Approfondie Origine

* Énergie : 1 = Essence/Diesel

KIT ET CASIER ALUMINIUM

Kit avec Plancher Antidérapant Polypropylène Light

Réf : 9P47-GQB-123



PARTNER LONG-Kit + Portes Ar Hautes Plancher Antidérapant Polypropylène Light Cabine Approfondie 1 ou 2 Plc

- Fabriqué en Panneau Composite Gris 3 mm
- Composition du Kit :
- Plancher Antidérapant Polypropylène Expansé 10 mm
- 30 % plus léger que le bois
- Plancher 1 seule pièce sans joint livré plié jusqu'à 3700 mm
- Résistance à la rayure et aux chocs élevés
- Intégration Point d'encrage origine
- Passages de roues Composite Aluminium 3 mm prépercés
- Cotés et portes en Composite Aluminium 3 mm prépercés
- Sachet de vis fournis
- Notice Vidéo en QR Code
- Largeur entre passages de roue : 119 cm
- Poids : 20 Kg
- Concu et Fabriqué par JMDplee VANS

Finition	Référence	Volume (longueur)	Hauteur	PLC	Transmission (Propulsion ou Traction)	Roues (Simples ou Jumelées)	Type de cabine*	Énergie*
JMDPLEE	9P47-GQB-123	LONG	BAS	1,2	Traction	Simples	2	1

Casier Standard

Réf : 9P47-GSA-312



6 Kg

PARTNER STANDARD-Casier Ar Gauche = LONGUEUR 530 (L:53 x P:36 x H:109)

- Fabriqué en Panneau Composite Gris 3 mm
- Fixation par vis auto perforante
- Casier Livré en Kit Pliable et notice de montage
- Nos casiers se montent uniquement dans un véhicule déja équipé d'un kit de protection JMDplee VANS
- Le casier en Panneau Composite Aluminium 3 mm comprend :
- 3 étagères
- S'adapte uniquement sur la Version STANDARD
- A fixer sur le côté Arrière Gauche
- 1 Colis (CASIER)
- Poids : 6 Kg
- Longueur : 53 cm
- Largeur : 36 cm
- Hauteur : 109 cm
- Concu et Fabriqué par JMDplee VANS

Finition	Référence	Volume (longueur)	Hauteur	PLC	Transmission (Propulsion ou Traction)	Roues (Simples ou Jumelées)	Type de cabine*	Énergie*
JMDPLEE	9P47-GSA-312	NORMAL	BAS	0,1,2	Traction	Simples	1	1,2

Réf : 9P47-GSA-322



9 Kg

PARTNER LONG-Casier Ar Gauche = LONGUEUR 1000 (L:100 x P:36 x H:109)

- Fabriqué en Panneau Composite Gris 3 mm
- Fixation par vis auto perforante
- Casier Livré en Kit Pliable et notice de montage
- Nos casiers se montent uniquement dans un véhicule déja équipé d'un kit de protection JMDplee VANS
- Le casier en Panneau Composite Aluminium 3 mm comprend :
- 3 étagères
- S'adapte uniquement sur la Version LONG
- A fixer sur le côté Arrière Gauche
- 1 Colis (CASIER)
- Poids : 9 Kg
- Longueur : 100 cm
- Largeur : 36 cm
- Hauteur : 109 cm
- Concu et Fabriqué par JMDplee VANS

Finition	Référence	Volume (longueur)	Hauteur	PLC	Transmission (Propulsion ou Traction)	Roues (Simples ou Jumelées)	Type de cabine*	Énergie*
JMDPLEE	9P47-GSA-322	LONG	BAS	0,1,2	Traction	Simples	1	1,2

PEUGEOT PARTNER-2018 (Depuis 2018)
* Type de cabine : 1 = Cabine Standard, 2 = Cabine Approfondie Origine
* Énergie : 1 = Essence/Diesel

KIT ET CASIER ALUMINIUM

Casier Standard

Réf : 9P47-GSB-312



6 Kg

PARTNER STANDARD-LONG-Casier Avant Gauche = LONGUEUR 530 (L:53 x P:36 x H:109)

- Fabriqué en Panneau Composite Gris 3 mm
- Fixation par vis auto perforante
- Casier Livré en Kit Pliable et notice de montage
- Nos casiers se montent uniquement dans un véhicule déja équipé d'un kit de protection JMDplee VANS
- Le casier en Panneau Composite Aluminium 3 mm comprend :
- 3 étagères
- A fixer sur le côté Avant Gauche
- 1 Colis (CASIER)
- Poids : 6 Kg
- Longueur : 53 cm
- Largeur : 36 cm
- Hauteur : 109 cm
- Concu et Fabriqué par JMDplee VANS

Finition	Référence	Volume (longueur)	Hauteur	PLC	Transmission (Propulsion ou Traction)	Roues (Simples ou Jumelées)	Type de cabine*	Énergie*
JMDPLEE	9P47-GSB-312	NORMAL, LONG	BAS	0,1	Traction	Simples	1	1,2

Réf : 9P47-GSE-312



6 Kg

PARTNER STANDARD-Casier Ar Droit = LONGUEUR 530 (L:53 x P:36 x H:109)

- Fabriqué en Panneau Composite Gris 3 mm
- Fixation par vis auto perforante
- Casier Livré en Kit Pliable et notice de montage
- Nos casiers se montent uniquement dans un véhicule déja équipé d'un kit de protection JMDplee VANS
- Le casier en Panneau Composite Aluminium 3 mm comprend :
- 3 étagères
- S'adapte uniquement sur la Version STANDARD
- A fixer sur le côté Arrière Droit
- 1 Colis (CASIER)
- Poids : 6 Kg
- Longueur : 53 cm
- Largeur : 36 cm
- Hauteur : 109 cm
- Concu et Fabriqué par JMDplee VANS

Finition	Référence	Volume (longueur)	Hauteur	PLC	Transmission (Propulsion ou Traction)	Roues (Simples ou Jumelées)	Type de cabine*	Énergie*
JMDPLEE	9P47-GSE-312	NORMAL	BAS	0,1,2	Traction	Simples	1	1,2

Réf : 9P47-GSE-322



9 Kg

PARTNER LONG-Casier Ar Droit = LONGUEUR 1000 (L:100 x P:36 x H:109)

- Fabriqué en Panneau Composite Gris 3 mm
- Fixation par vis auto perforante
- Casier Livré en Kit Pliable et notice de montage
- Nos casiers se montent uniquement dans un véhicule déja équipé d'un kit de protection JMDplee VANS
- Le casier en Panneau Composite Aluminium 3 mm comprend :
- 3 étagères
- S'adapte uniquement sur la Version LONG
- A fixer sur le côté Arrière Droit
- 1 Colis (CASIER)
- Poids : 9 Kg
- Longueur : 100 cm
- Largeur : 36 cm
- Hauteur : 109 cm
- Concu et Fabriqué par JMDplee VANS

Finition	Référence	Volume (longueur)	Hauteur	PLC	Transmission (Propulsion ou Traction)	Roues (Simples ou Jumelées)	Type de cabine*	Énergie*
JMDPLEE	9P47-GSE-322	LONG	BAS	0,1,2	Traction	Simples	1	1,2

PEUGEOT PARTNER-2018 (Depuis 2018)

* Type de cabine : 1 = Cabine Standard, 2 = Cabine Approfondie Origine

* Énergie : 1 = Essence/Diesel

KIT ET CASIER ALUMINIUM

Casier Standard

Réf : 9P47-GSF-312

6 Kg



PARTNER STANDARD LONG-Casier Avant Droit = LONGUEUR 530 (L:53 x P:36 x H:109)

- Fabriqué en Panneau Composite Gris 3 mm
- Fixation par vis auto perforante
- Casier Livré en Kit Pliable et notice de montage
- Nos casiers se montent uniquement dans un véhicule déja équipé d'un kit de protection JMDplee VANS
- Le casier en Panneau Composite Aluminium 3 mm comprend :
- 3 étagères
- A fixer sur le côté Avant Droit
- 1 Colis (CASIER)
- Poids : 6 Kg
- Longueur : 53 cm
- Largeur : 36 cm
- Hauteur : 109 cm
- Concu et Fabriqué par JMDplee VANS

Finition	Référence	Volume (longueur)	Hauteur	PLC	Transmission (Propulsion ou Traction)	Roues (Simples ou Jumelées)	Type de cabine*	Énergie*
JMDPLEE	9P47-GSF-312	NORMAL, LONG	BAS	0	Traction	Simples	1	1,2

Grille Anti Effraction

Réf : 9P47-GZA-110

2 Kg



PARTNER-Grille Anti-Effraction (Tous Volumes) - La Paire

- Fabriqué en Panneau Composite Noir Mat 3 mm
- Composition du Kit :
- Grille Anti-Effraction droite et gauche Panneau Composite Aluminium Noir Mat 3 mm prépercées (parties hautes)
- Grâce à nos grilles anti-effraction, sécurisez les fenêtres arrières et/ou la fenêtre de la porte latérale de votre utilitaire
- Ces grilles protègent votre véhicule contre les vols et servent aussi à protéger vos vitres contre les chocs liés aux glissements de charge
- Sachet de vis fournis
- Notice Vidéo en QR Code
- Poids : 2 Kg
- Concu et Fabriqué par JMDplee VANS

Finition	Référence	Volume (longueur)	Hauteur	PLC	Transmission (Propulsion ou Traction)	Roues (Simples ou Jumelées)	Type de cabine*	Énergie*
JMDPLEE	9P47-GZA-110	NORMAL, LONG	BAS	0,1,2	Traction Propulsion	Simples Jumelées	1,2	1,2

Portes Arrière Basses

Réf : 9P47-JBA-110

1 Kg



PARTNER-Portes Arrière Basses (Tous Volumes) - La Paire

- Fabriqué en Panneau Composite Blanc 3 mm
- Fixation par vis auto perforante
- Composition du Kit :
- Portes arrière droite et gauche Panneau Composite Aluminium Blanc 3 mm prépercées (parties basses)
- Sachet de vis fournis
- Notice Vidéo en QR Code
- Poids : 1 Kg
- Concu et Fabriqué par JMDplee VANS

Finition	Référence	Volume (longueur)	Hauteur	PLC	Transmission (Propulsion ou Traction)	Roues (Simples ou Jumelées)	Type de cabine*	Énergie*
JMDPLEE	9P47-JBA-110	NORMAL, LONG	BAS	0,1,2	Traction Propulsion	Simples Jumelées	1,2	1,2

PEUGEOT PARTNER-2018 (Depuis 2018)

* Type de cabine : 1 = Cabine Standard, 2 = Cabine Approfondie Origine

* Énergie : 1 = Essence/Diesel

KIT ET CASIER ALUMINIUM

Portes Arrière Hautes

Réf : 9P47-JCA-110

2 Kg



PARTNER-Portes Arrière Hautes (Tous Volumes) - La Paire

- Fabriqué en Panneau Composite Blanc 3 mm
- Fixation par vis auto perforante
- Composition du Kit :
- Portes arrière droite et gauche Panneau Composite Aluminium Blanc 3 mm prépercées (parties hautes)
- Sachet de vis fournis
- Notice Vidéo en QR Code
- Poids : 2 Kg
- Concu et Fabriqué par JMDplee VANS

Finition	Référence	Volume (longueur)	Hauteur	PLC	Transmission (Propulsion ou Traction)	Roues (Simples ou Jumelées)	Type de cabine*	Énergie*
JMDPLEE	9P47-JCA-110	NORMAL, LONG	BAS	0,1,2	Traction Propulsion	Simples Jumelées	1,2	1,2

Casier Haut

Réf : 9P47-JHX-221

6 Kg



PARTNER-Casier Haut 2 Etagères Tous Volumes = LONGUEUR 1000 (L:100 x P:23 x H:38)

- Fabriqué en Panneau Composite Blanc 3 mm
- Fixation par vis auto perforante
- Casier Livré en Kit Pliable et notice de montage
- Nos casiers se montent uniquement dans un véhicule déja équipé d'un kit de protection JMDplee VANS
- Le casier en Panneau Composite Aluminium 3 mm comprend :
- 2 étagères
- 8 bacs L1
- 1 Bandeau Basculant
- S'adapte uniquement sur Véhicules Propulsion
- A fixer sur côté latéral Droit ou Gauche
- 1 Colis (CASIER)
- Poids : 6 Kg
- Longueur : 100 cm
- Largeur : 23 cm
- Hauteur : 38 cm
- Concu et Fabriqué par JMDplee VANS

Finition	Référence	Volume (longueur)	Hauteur	PLC	Transmission (Propulsion ou Traction)	Roues (Simples ou Jumelées)	Type de cabine*	Énergie*
JMDPLEE	9P47-JHX-221	NORMAL, LONG	BAS	0,1,2	Traction Propulsion	Simples Jumelées	1,2,3	1,2,3

Kit avec Plancher Bouleau

Réf : 9P47-JKA-100

39 Kg



PARTNER STANDARD-Kit + Portes Ar Hautes + Plancher Antidérapant Bouleau 0 Plc

- Fabriqué en Panneau Composite Blanc 3 mm
- Fixation par vis auto perforante
- Composition du Kit :
- Plancher CP antidérapant Bouleau 12 mm prépercé
- Passages de roues Composite Aluminium 3 mm prépercés
- Cotés et portes en Composite Aluminium 3 mm prépercés
- Sachet de vis fournis
- Notice Vidéo en QR Code
- Largeur entre passages de roue : 119 cm
- Poids : 39 Kg
- Concu et Fabriqué par JMDplee VANS

Finition	Référence	Volume (longueur)	Hauteur	PLC	Transmission (Propulsion ou Traction)	Roues (Simples ou Jumelées)	Type de cabine*	Énergie*
JMDPLEE	9P47-JKA-100	NORMAL	BAS	0	Traction	Simples	1	1

PEUGEOT PARTNER-2018 (Depuis 2018)

* Type de cabine : 1 = Cabine Standard, 2 = Cabine Approfondie Origine

* Énergie : 1 = Essence/Diesel

KIT ET CASIER ALUMINIUM

Kit avec Plancher Bouleau

Réf : 9P47-JKA-110 — 39 Kg



PARTNER STANDARD-Kit + Portes Ar Hautes + Plancher Antidérapant Bouleau 1 Plc

- Fabriqué en Panneau Composite Blanc 3 mm
- Fixation par vis auto perforante
- Composition du Kit :
- Plancher CP antidérapant Bouleau 12 mm prépercé
- Passages de roues Composite Aluminium 3 mm prépercés
- Cotés et portes en Composite Aluminium 3 mm prépercés
- Sachet de vis fournis
- Notice Vidéo en QR Code
- Largeur entre passages de roue : 119 cm
- Poids : 39 Kg
- Concu et Fabriqué par JMDplee VANS

Finition	Référence	Volume (longueur)	Hauteur	PLC	Transmission (Propulsion ou Traction)	Roues (Simples ou Jumelées)	Type de cabine*	Énergie*
JMDPLEE	9P47-JKA-110	NORMAL	BAS	1	Traction	Simples	1	1

Réf : 9P47-JKA-120 — 31 Kg



PARTNER STANDARD-Kit + Portes Ar Hautes + Plancher Antidérapant Bouleau 2 Plc

- Fabriqué en Panneau Composite Blanc 3 mm
- Fixation par vis auto perforante
- Composition du Kit :
- Plancher CP antidérapant Bouleau 12 mm prépercé
- Passages de roues Composite Aluminium 3 mm prépercés
- Cotés et portes en Composite Aluminium 3 mm prépercés
- Sachet de vis fournis
- Notice Vidéo en QR Code
- Largeur entre passages de roue : 119 cm
- Poids : 31 Kg
- Concu et Fabriqué par JMDplee VANS

Finition	Référence	Volume (longueur)	Hauteur	PLC	Transmission (Propulsion ou Traction)	Roues (Simples ou Jumelées)	Type de cabine*	Énergie*
JMDPLEE	9P47-JKA-120	NORMAL	BAS	2	Traction	Simples	1	1

Réf : 9P47-JKB-100 — 49 Kg



PARTNER LONG-Kit + Portes Ar Hautes + Plancher Antidérapant Bouleau 0 Plc

- Fabriqué en Panneau Composite Blanc 3 mm
- Fixation par vis auto perforante
- Composition du Kit :
- Plancher CP antidérapant Bouleau 12 mm prépercé
- Passages de roues Composite Aluminium 3 mm prépercés
- Cotés et portes en Composite Aluminium 3 mm prépercés
- Sachet de vis fournis
- Notice Vidéo en QR Code
- Largeur entre passages de roue : 119 cm
- Poids : 49 Kg
- Concu et Fabriqué par JMDplee VANS

Finition	Référence	Volume (longueur)	Hauteur	PLC	Transmission (Propulsion ou Traction)	Roues (Simples ou Jumelées)	Type de cabine*	Énergie*
JMDPLEE	9P47-JKB-100	LONG	BAS	0	Traction	Simples	1	1

PEUGEOT PARTNER-2018 (Depuis 2018)
* Type de cabine : 1 = Cabine Standard, 2 = Cabine Approfondie Origine
* Énergie : 1 = Essence/Diesel

KIT ET CASIER ALUMINIUM

Kit avec Plancher Bouleau

Réf : 9P47-JKB-110

49 Kg



PARTNER LONG-Kit + Portes Ar Hautes + Plancher Antidérapant Bouleau 1 Plc

- Fabriqué en Panneau Composite Blanc 3 mm
- Fixation par vis auto perforante
- Composition du Kit :
- Plancher CP antidérapant Bouleau 12 mm prépercé
- Passages de roues Composite Aluminium 3 mm prépercés
- Cotés et portes en Composite Aluminium 3 mm prépercés
- Sachet de vis fournis
- Notice Vidéo en QR Code
- Largeur entre passages de roue : 119 cm
- Poids : 49 Kg
- Concu et Fabriqué par JMDplee VANS

Finition	Référence	Volume (longueur)	Hauteur	PLC	Transmission (Propulsion ou Traction)	Roues (Simples ou Jumelées)	Type de cabine*	Énergie*
JMDPLEE	9P47-JKB-110	LONG	BAS	1	Traction	Simples	1	1

Réf : 9P47-JKB-120

48 Kg



PARTNER LONG-Kit + Portes Ar Hautes + Plancher Antidérapant Bouleau 2 Plc

- Fabriqué en Panneau Composite Blanc 3 mm
- Fixation par vis auto perforante
- Composition du Kit :
- Plancher CP antidérapant Bouleau 12 mm prépercé
- Passages de roues Composite Aluminium 3 mm prépercés
- Cotés et portes en Composite Aluminium 3 mm prépercés
- Sachet de vis fournis
- Notice Vidéo en QR Code
- Largeur entre passages de roue : 119 cm
- Poids : 48 Kg
- Concu et Fabriqué par JMDplee VANS

Finition	Référence	Volume (longueur)	Hauteur	PLC	Transmission (Propulsion ou Traction)	Roues (Simples ou Jumelées)	Type de cabine*	Énergie*
JMDPLEE	9P47-JKB-120	LONG	BAS	2	Traction	Simples	1	1

Réf : 9P47-JKB-123

25 Kg



PARTNER LONG-Kit + Portes Ar Hautes + Plancher Antidérapant Bouleau Cabine Approfondie 1 ou 2 Plc

- Fabriqué en Panneau Composite Blanc 3 mm
- Fixation par vis auto perforante
- Composition du Kit :
- Plancher CP antidérapant Bouleau 12 mm prépercé
- Passages de roues Composite Aluminium 3 mm prépercés
- Cotés et portes en Composite Aluminium 3 mm prépercés
- Sachet de vis fournis
- Notice Vidéo en QR Code
- Largeur entre passages de roue : 119 cm
- Poids : 25 Kg
- Concu et Fabriqué par JMDplee VANS

Finition	Référence	Volume (longueur)	Hauteur	PLC	Transmission (Propulsion ou Traction)	Roues (Simples ou Jumelées)	Type de cabine*	Énergie*
JMDPLEE	9P47-JKB-123	LONG	BAS	1,2	Traction	Simples	2	1

PEUGEOT PARTNER-2018 (Depuis 2018)

* Type de cabine : 1 = Cabine Standard, 2 = Cabine Approfondie Origine

* Énergie : 1 = Essence/Diesel

KIT ET CASIER ALUMINIUM

Kit avec Plancher Panneau Particules

Réf : 9P47-JLA-100

39 Kg



PARTNER STANDARD-Kit + Portes Ar Hautes + Plancher Antidérapant Pnx Particules 0 Plc

- Fabriqué en Panneau Composite Blanc 3 mm
- Fixation par vis auto perforante
- Composition du Kit :
- Plancher antidérapant Panneau de particlues 12 mm prépercé
- Passages de roues Composite Aluminium 3 mm prépercés
- Cotés et portes en Composite Aluminium 3 mm prépercés
- Sachet de vis fournis
- Notice Vidéo en QR Code
- Largeur entre passages de roue : 119 cm
- Poids : 39 Kg
- Concu et Fabriqué par JMDplee VANS

Finition	Référence	Volume (longueur)	Hauteur	PLC	Transmission (Propulsion ou Traction)	Roues (Simples ou Jumelées)	Type de cabine*	Énergie*
JMDPLEE	9P47-JLA-100	NORMAL	BAS	0	Traction	Simples	1	1

Réf : 9P47-JLA-110

38 Kg



PARTNER STANDARD-Kit + Portes Ar Hautes + Plancher Antidérapant Pnx Particules 1 Plc

- Fabriqué en Panneau Composite Blanc 3 mm
- Fixation par vis auto perforante
- Composition du Kit :
- Plancher antidérapant Panneau de particlues 12 mm prépercé
- Passages de roues Composite Aluminium 3 mm prépercés
- Cotés et portes en Composite Aluminium 3 mm prépercés
- Sachet de vis fournis
- Notice Vidéo en QR Code
- Largeur entre passages de roue : 119 cm
- Poids : 38 Kg
- Concu et Fabriqué par JMDplee VANS

Finition	Référence	Volume (longueur)	Hauteur	PLC	Transmission (Propulsion ou Traction)	Roues (Simples ou Jumelées)	Type de cabine*	Énergie*
JMDPLEE	9P47-JLA-110	NORMAL	BAS	1	Traction	Simples	1	1

Réf : 9P47-JLA-120

31 Kg



PARTNER STANDARD-Kit + Portes Ar Hautes + Plancher Antidérapant Pnx Particules 2 Plc

- Fabriqué en Panneau Composite Blanc 3 mm
- Fixation par vis auto perforante
- Composition du Kit :
- Plancher antidérapant Panneau de particlues 12 mm prépercé
- Passages de roues Composite Aluminium 3 mm prépercés
- Cotés et portes en Composite Aluminium 3 mm prépercés
- Sachet de vis fournis
- Notice Vidéo en QR Code
- Largeur entre passages de roue : 119 cm
- Poids : 31 Kg
- Concu et Fabriqué par JMDplee VANS

Finition	Référence	Volume (longueur)	Hauteur	PLC	Transmission (Propulsion ou Traction)	Roues (Simples ou Jumelées)	Type de cabine*	Énergie*
JMDPLEE	9P47-JLA-120	NORMAL	BAS	2	Traction	Simples	1	1

KIT ET CASIER ALUMINIUM

Kit avec Plancher Panneau Particules

Réf : 9P47-JLB-100

48 Kg



PARTNER LONG-Kit + Portes Ar Hautes + Plancher Antidérapant Pnx Particules 0 Plc

- Fabriqué en Panneau Composite Blanc 3 mm
- Fixation par vis auto perforante
- Composition du Kit :
- Plancher antidérapant Panneau de particlues 12 mm prépercé
- Passages de roues Composite Aluminium 3 mm prépercés
- Cotés et portes en Composite Aluminium 3 mm prépercés
- Sachet de vis fournis
- Notice Vidéo en QR Code
- Largeur entre passages de roue : 119 cm
- Poids : 48 Kg
- Concu et Fabriqué par JMDplee VANS

Finition	Référence	Volume (longueur)	Hauteur	PLC	Transmission (Propulsion ou Traction)	Roues (Simples ou Jumelées)	Type de cabine*	Énergie*
JMDPLEE	9P47-JLB-100	LONG	BAS	0	Traction	Simples	1	1

Réf : 9P47-JLB-110

48 Kg



PARTNER LONG-Kit + Portes Ar Hautes + Plancher Antidérapant Pnx Particules 1 Plc

- Fabriqué en Panneau Composite Blanc 3 mm
- Fixation par vis auto perforante
- Composition du Kit :
- Plancher antidérapant Panneau de particlues 12 mm prépercé
- Passages de roues Composite Aluminium 3 mm prépercés
- Cotés et portes en Composite Aluminium 3 mm prépercés
- Sachet de vis fournis
- Notice Vidéo en QR Code
- Largeur entre passages de roue : 119 cm
- Poids : 48 Kg
- Concu et Fabriqué par JMDplee VANS

Finition	Référence	Volume (longueur)	Hauteur	PLC	Transmission (Propulsion ou Traction)	Roues (Simples ou Jumelées)	Type de cabine*	Énergie*
JMDPLEE	9P47-JLB-110	LONG	BAS	1	Traction	Simples	1	1

Réf : 9P47-JLB-120

48 Kg



PARTNER LONG-Kit + Portes Ar Hautes + Plancher Antidérapant Pnx Particules 2 Plc

- Fabriqué en Panneau Composite Blanc 3 mm
- Fixation par vis auto perforante
- Composition du Kit :
- Plancher antidérapant Panneau de particlues 12 mm prépercé
- Passages de roues Composite Aluminium 3 mm prépercés
- Cotés et portes en Composite Aluminium 3 mm prépercés
- Sachet de vis fournis
- Notice Vidéo en QR Code
- Largeur entre passages de roue : 119 cm
- Poids : 48 Kg
- Concu et Fabriqué par JMDplee VANS

Finition	Référence	Volume (longueur)	Hauteur	PLC	Transmission (Propulsion ou Traction)	Roues (Simples ou Jumelées)	Type de cabine*	Énergie*
JMDPLEE	9P47-JLB-120	LONG	BAS	2	Traction	Simples	1	1

PEUGEOT PARTNER-2018 (Depuis 2018)

* Type de cabine : 1 = Cabine Standard, 2 = Cabine Approfondie Origine

* Énergie : 1 = Essence/Diesel

KIT ET CASIER ALUMINIUM

Kit avec Plancher Panneau Particules

Réf : 9P47-JLB-123 — 24 Kg



PARTNER LONG-Kit + Portes Ar Hautes + Plancher Antidérapant Pnx Particules Cabine Approfondie 1 ou 2 Plc

- Fabriqué en Panneau Composite Blanc 3 mm
- Fixation par vis auto perforante
- Composition du Kit :
- Plancher antidérapant Panneau de particlues 12 mm prépercé
- Passages de roues Composite Aluminium 3 mm prépercés
- Cotés et portes en Composite Aluminium 3 mm prépercés
- Sachet de vis fournis
- Notice Vidéo en QR Code
- Largeur entre passages de roue : 119 cm
- Poids : 24 Kg
- Concu et Fabriqué par JMDplee VANS

Finition	Référence	Volume (longueur)	Hauteur	PLC	Transmission (Propulsion ou Traction)	Roues (Simples ou Jumelées)	Type de cabine*	Énergie*
JMDPLEE	9P47-JLB-123	LONG	BAS	1,2	Traction	Simples	2	1

Kit sans Plancher

Réf : 9P47-JNA-100 — 11 Kg



PARTNER STANDARD-Kit + Portes Ar Hautes ss Plancher 0 Plc

- Fabriqué en Panneau Composite Blanc 3 mm
- Fixation par vis auto perforante
- Composition du Kit :
- Passages de roues Composite Aluminium 3 mm prépercés
- Cotés et portes en Composite Aluminium 3 mm prépercés
- Sachet de vis fournis
- Notice Vidéo en QR Code
- Largeur entre passages de roue : 119 cm
- Poids : 11 Kg
- Concu et Fabriqué par JMDplee VANS

Finition	Référence	Volume (longueur)	Hauteur	PLC	Transmission (Propulsion ou Traction)	Roues (Simples ou Jumelées)	Type de cabine*	Énergie*
JMDPLEE	9P47-JNA-100	NORMAL	BAS	0	Traction	Simples	1	1

Réf : 9P47-JNA-110 — 11 Kg



PARTNER STANDARD-Kit + Portes Ar Hautes ss Plancher 1 Plc

- Fabriqué en Panneau Composite Blanc 3 mm
- Fixation par vis auto perforante
- Composition du Kit :
- Passages de roues Composite Aluminium 3 mm prépercés
- Cotés et portes en Composite Aluminium 3 mm prépercés
- Sachet de vis fournis
- Notice Vidéo en QR Code
- Largeur entre passages de roue : 119 cm
- Poids : 11 Kg
- Concu et Fabriqué par JMDplee VANS

Finition	Référence	Volume (longueur)	Hauteur	PLC	Transmission (Propulsion ou Traction)	Roues (Simples ou Jumelées)	Type de cabine*	Énergie*
JMDPLEE	9P47-JNA-110	NORMAL	BAS	1	Traction	Simples	1	1

KIT ET CASIER ALUMINIUM

Kit sans Plancher

Réf : 9P47-JNA-120 — 11 Kg



PARTNER STANDARD-Kit + Portes Ar Hautes ss Plancher 2 Plc

- Fabriqué en Panneau Composite Blanc 3 mm
- Fixation par vis auto perforante
- Composition du Kit :
- Passages de roues Composite Aluminium 3 mm prépercés
- Cotés et portes en Composite Aluminium 3 mm prépercés
- Sachet de vis fournis
- Notice Vidéo en QR Code
- Largeur entre passages de roue : 119 cm
- Poids : 11 Kg
- Concu et Fabriqué par JMDplee VANS

Finition	Référence	Volume (longueur)	Hauteur	PLC	Transmission (Propulsion ou Traction)	Roues (Simples ou Jumelées)	Type de cabine*	Énergie*
JMDPLEE	9P47-JNA-120	NORMAL	BAS	2	Traction	Simples	1	1

Réf : 9P47-JNB-100 — 15 Kg



PARTNER LONG-Kit + Portes Ar Hautes ss Plancher 0 Plc

- Fabriqué en Panneau Composite Blanc 3 mm
- Fixation par vis auto perforante
- Composition du Kit :
- Passages de roues Composite Aluminium 3 mm prépercés
- Cotés et portes en Composite Aluminium 3 mm prépercés
- Sachet de vis fournis
- Notice Vidéo en QR Code
- Largeur entre passages de roue : 119 cm
- Poids : 15 Kg
- Concu et Fabriqué par JMDplee VANS

Finition	Référence	Volume (longueur)	Hauteur	PLC	Transmission (Propulsion ou Traction)	Roues (Simples ou Jumelées)	Type de cabine*	Énergie*
JMDPLEE	9P47-JNB-100	LONG	BAS	0	Traction	Simples	1	1

Réf : 9P47-JNB-110 — 14 Kg



PARTNER LONG-Kit + Portes Ar Hautes ss Plancher 1 Plc

- Fabriqué en Panneau Composite Blanc 3 mm
- Fixation par vis auto perforante
- Composition du Kit :
- Passages de roues Composite Aluminium 3 mm prépercés
- Cotés et portes en Composite Aluminium 3 mm prépercés
- Sachet de vis fournis
- Notice Vidéo en QR Code
- Largeur entre passages de roue : 119 cm
- Poids : 14 Kg
- Concu et Fabriqué par JMDplee VANS

Finition	Référence	Volume (longueur)	Hauteur	PLC	Transmission (Propulsion ou Traction)	Roues (Simples ou Jumelées)	Type de cabine*	Énergie*
JMDPLEE	9P47-JNB-110	LONG	BAS	1	Traction	Simples	1	1

KIT ET CASIER ALUMINIUM

Kit sans Plancher

Réf : 9P47-JNB-120 — 14 Kg



PARTNER LONG-Kit + Portes Ar Hautes ss Plancher 2 Plc

- Fabriqué en Panneau Composite Blanc 3 mm
- Fixation par vis auto perforante
- Composition du Kit :
- Passages de roues Composite Aluminium 3 mm prépercés
- Cotés et portes en Composite Aluminium 3 mm prépercés
- Sachet de vis fournis
- Notice Vidéo en QR Code
- Largeur entre passages de roue : 119 cm
- Poids : 14 Kg
- Concu et Fabriqué par JMDplee VANS

Finition	Référence	Volume (longueur)	Hauteur	PLC	Transmission (Propulsion ou Traction)	Roues (Simples ou Jumelées)	Type de cabine*	Énergie*
JMDPLEE	9P47-JNB-120	LONG	BAS	2	Traction	Simples	1	1

Réf : 9P47-JNB-123 — 10 Kg



PARTNER LONG-Kit + Portes Ar Hautes ss Plancher Cabine Approfondie 1 ou 2 Plc

- Fabriqué en Panneau Composite Blanc 3 mm
- Fixation par vis auto perforante
- Composition du Kit :
- Passages de roues Composite Aluminium 3 mm prépercés
- Cotés et portes en Composite Aluminium 3 mm prépercés
- Sachet de vis fournis
- Notice Vidéo en QR Code
- Largeur entre passages de roue : 119 cm
- Poids : 10 Kg
- Concu et Fabriqué par JMDplee VANS

Finition	Référence	Volume (longueur)	Hauteur	PLC	Transmission (Propulsion ou Traction)	Roues (Simples ou Jumelées)	Type de cabine*	Énergie*
JMDPLEE	9P47-JNB-123	LONG	BAS	1,2	Traction	Simples	2	1

Kit avec Plancher Antidérapant Polypropylène Light

Réf : 9P47-JQA-100 — 28 Kg



PARTNER STANDARD-Kit + Portes Ar Hautes Plancher Antidérapant Polypropylène Light 0 Plc

- Fabriqué en Panneau Composite Blanc 3 mm
- Composition du Kit :
- Plancher Antidérapant Polypropylène Expansé 10 mm
- 30 % plus léger que le bois
- Plancher 1 seule pièce sans joint livré plié jusqu'à 3700 mm
- Résistance à la rayure et aux chocs élevés
- Intégration Point d'encrage origine
- Passages de roues Composite Aluminium 3 mm prépercés
- Cotés et portes en Composite Aluminium 3 mm prépercés
- Sachet de vis fournis
- Notice Vidéo en QR Code
- Largeur entre passages de roue : 119 cm
- Poids : 28 Kg
- Concu et Fabriqué par JMDplee VANS

Finition	Référence	Volume (longueur)	Hauteur	PLC	Transmission (Propulsion ou Traction)	Roues (Simples ou Jumelées)	Type de cabine*	Énergie*
JMDPLEE	9P47-JQA-100	NORMAL	BAS	0	Traction	Simples	1	1

PEUGEOT PARTNER-2018 (Depuis 2018)
* Type de cabine : 1 = Cabine Standard, 2 = Cabine Approfondie Origine
* Énergie : 1 = Essence/Diesel

KIT ET CASIER ALUMINIUM

Kit avec Plancher Antidérapant Polypropylène Light

Réf : 9P47-JQA-110



PARTNER STANDARD-Kit + Portes Ar Hautes Plancher Antidérapant Polypropylène Light 1 Plc

- Fabriqué en Panneau Composite Blanc 3 mm
- Composition du Kit :
- Plancher Antidérapant Polypropylène Expansé 10 mm
- 30 % plus léger que le bois
- Plancher 1 seule pièce sans joint livré plié jusqu'à 3700 mm
- Résistance à la rayure et aux chocs élevés
- Intégration Point d'encrage origine
- Passages de roues Composite Aluminium 3 mm prépercés
- Cotés et portes en Composite Aluminium 3 mm prépercés
- Sachet de vis fournis
- Notice Vidéo en QR Code
- Largeur entre passages de roue : 119 cm
- Poids : 28 Kg
- Concu et Fabriqué par JMDplee VANS

Finition	Référence	Volume (longueur)	Hauteur	PLC	Transmission (Propulsion ou Traction)	Roues (Simples ou Jumelées)	Type de cabine*	Énergie*
JMDPLEE	9P47-JQA-110	NORMAL	BAS	1	Traction	Simples	1	1

Réf : 9P47-JQA-120



PARTNER STANDARD-Kit + Portes Ar Hautes Plancher Antidérapant Polypropylène Light 2 Plc

- Fabriqué en Panneau Composite Blanc 3 mm
- Composition du Kit :
- Plancher Antidérapant Polypropylène Expansé 10 mm
- 30 % plus léger que le bois
- Plancher 1 seule pièce sans joint livré plié jusqu'à 3700 mm
- Résistance à la rayure et aux chocs élevés
- Intégration Point d'encrage origine
- Passages de roues Composite Aluminium 3 mm prépercés
- Cotés et portes en Composite Aluminium 3 mm prépercés
- Sachet de vis fournis
- Notice Vidéo en QR Code
- Largeur entre passages de roue : 119 cm
- Poids : 24 Kg
- Concu et Fabriqué par JMDplee VANS

Finition	Référence	Volume (longueur)	Hauteur	PLC	Transmission (Propulsion ou Traction)	Roues (Simples ou Jumelées)	Type de cabine*	Énergie*
JMDPLEE	9P47-JQA-120	NORMAL	BAS	2	Traction	Simples	1	1

Réf : 9P47-JQB-100



PARTNER LONG-Kit + Portes Ar Hautes Plancher Antidérapant Polypropylène Light 0 Plc

- Fabriqué en Panneau Composite Blanc 3 mm
- Composition du Kit :
- Plancher Antidérapant Polypropylène Expansé 10 mm
- 30 % plus léger que le bois
- Plancher 1 seule pièce sans joint livré plié jusqu'à 3700 mm
- Résistance à la rayure et aux chocs élevés
- Intégration Point d'encrage origine
- Passages de roues Composite Aluminium 3 mm prépercés
- Cotés et portes en Composite Aluminium 3 mm prépercés
- Sachet de vis fournis
- Notice Vidéo en QR Code
- Largeur entre passages de roue : 119 cm
- Poids : 35 Kg
- Concu et Fabriqué par JMDplee VANS

Finition	Référence	Volume (longueur)	Hauteur	PLC	Transmission (Propulsion ou Traction)	Roues (Simples ou Jumelées)	Type de cabine*	Énergie*
JMDPLEE	9P47-JQB-100	LONG	BAS	0	Traction	Simples	1	1

MDP Utilitaire

PEUGEOT PARTNER-2018 (Depuis 2018)

* Type de cabine : 1 = Cabine Standard, 2 = Cabine Approfondie Origine

* Énergie : 1 = Essence/Diesel

KIT ET CASIER ALUMINIUM

Kit avec Plancher Antidérapant Polypropylène Light

Réf : 9P47-JQB-110



PARTNER LONG-Kit + Portes Ar Hautes Plancher Antidérapant Polypropylène Light 1 Plc

- Fabriqué en Panneau Composite Blanc 3 mm
- Composition du Kit :
- Plancher Antidérapant Polypropylène Expansé 10 mm
- 30 % plus léger que le bois
- Plancher 1 seule pièce sans joint livré plié jusqu'à 3700 mm
- Résistance à la rayure et aux chocs élevés
- Intégration Point d'encrage origine
- Passages de roues Composite Aluminium 3 mm prépercés
- Cotés et portes en Composite Aluminium 3 mm prépercés
- Sachet de vis fournis
- Notice Vidéo en QR Code
- Largeur entre passages de roue : 119 cm
- Poids : 35 Kg
- Concu et Fabriqué par JMDplee VANS

Finition	Référence	Volume (longueur)	Hauteur	PLC	Transmission (Propulsion ou Traction)	Roues (Simples ou Jumelées)	Type de cabine*	Énergie*
JMDPLEE	9P47-JQB-110	LONG	BAS	1	Traction	Simples	1	1

Réf : 9P47-JQB-120



PARTNER LONG-Kit + Portes Ar Hautes Plancher Antidérapant Polypropylène Light 2 Plc

- Fabriqué en Panneau Composite Blanc 3 mm
- Composition du Kit :
- Plancher Antidérapant Polypropylène Expansé 10 mm
- 30 % plus léger que le bois
- Plancher 1 seule pièce sans joint livré plié jusqu'à 3700 mm
- Résistance à la rayure et aux chocs élevés
- Intégration Point d'encrage origine
- Passages de roues Composite Aluminium 3 mm prépercés
- Cotés et portes en Composite Aluminium 3 mm prépercés
- Sachet de vis fournis
- Notice Vidéo en QR Code
- Largeur entre passages de roue : 119 cm
- Poids : 34 Kg
- Concu et Fabriqué par JMDplee VANS

Finition	Référence	Volume (longueur)	Hauteur	PLC	Transmission (Propulsion ou Traction)	Roues (Simples ou Jumelées)	Type de cabine*	Énergie*
JMDPLEE	9P47-JQB-120	LONG	BAS	2	Traction	Simples	1	1

Réf : 9P47-JQB-123



PARTNER LONG-Kit + Portes Ar Hautes Plancher Antidérapant Polypropylène Light Cabine Approfondie 1 ou 2 Plc

- Fabriqué en Panneau Composite Blanc 3 mm
- Composition du Kit :
- Plancher Antidérapant Polypropylène Expansé 10 mm
- 30 % plus léger que le bois
- Plancher 1 seule pièce sans joint livré plié jusqu'à 3700 mm
- Résistance à la rayure et aux chocs élevés
- Intégration Point d'encrage origine
- Passages de roues Composite Aluminium 3 mm prépercés
- Cotés et portes en Composite Aluminium 3 mm prépercés
- Sachet de vis fournis
- Notice Vidéo en QR Code
- Largeur entre passages de roue : 119 cm
- Poids : 20 Kg
- Concu et Fabriqué par JMDplee VANS

Finition	Référence	Volume (longueur)	Hauteur	PLC	Transmission (Propulsion ou Traction)	Roues (Simples ou Jumelées)	Type de cabine*	Énergie*
JMDPLEE	9P47-JQB-123	LONG	BAS	1,2	Traction	Simples	2	1

MDP Utilitaire

PEUGEOT PARTNER-2018 (Depuis 2018)

* Type de cabine : 1 = Cabine Standard, 2 = Cabine Approfondie Origine

* Énergie : 1 = Essence/Diesel

KIT ET CASIER ALUMINIUM

Passage de roue

Réf : 9P47-JRA-N10

5Kg



PARTNER-Passage de roue Noir Mat STANDARD

- Fabriqué en Panneau Composite Noir Mat 3 mm
- Composition du Kit :
- Passages de roues Composite Aluminium Noir Mat 3 mm prépercés
- Sachet de vis fournis
- Notice Vidéo en QR Code
- Largeur entre passages de roue : 118 cm
- Poids : 5 Kg
- Concu et Fabriqué par JMDplee VANS

Finition	Référence	Volume (longueur)	Hauteur	PLC	Transmission (Propulsion ou Traction)	Roues (Simples ou Jumelées)	Type de cabine*	Énergie*
JMDPLEE	9P47-JRA-N10	NORMAL	BAS	0,1,2	Traction	Simples	1	1

Réf : 9P47-JRB-N10

7Kg



PARTNER-Passage de roue Noir Mat LONG

- Fabriqué en Panneau Composite Noir Mat 3 mm
- Composition du Kit :
- Passages de roues Composite Aluminium Noir Mat 3 mm prépercés
- Sachet de vis fournis
- Notice Vidéo en QR Code
- Largeur entre passages de roue : 118 cm
- Poids : 7 Kg
- Concu et Fabriqué par JMDplee VANS

Finition	Référence	Volume (longueur)	Hauteur	PLC	Transmission (Propulsion ou Traction)	Roues (Simples ou Jumelées)	Type de cabine*	Énergie*
JMDPLEE	9P47-JRB-N10	LONG	BAS	0,1,2	Traction	Simples	1	1

Réf : 9P47-JRB-N23

6Kg



PARTNER-Passage de roue Noir Mat LONG Cabine Approfondie

- Fabriqué en Panneau Composite Noir Mat 3 mm
- Composition du Kit :
- Passages de roues Composite Aluminium Noir Mat 3 mm prépercés
- Sachet de vis fournis
- Notice Vidéo en QR Code
- Largeur entre passages de roue : 118 cm
- Poids : 6 Kg
- Concu et Fabriqué par JMDplee VANS

Finition	Référence	Volume (longueur)	Hauteur	PLC	Transmission (Propulsion ou Traction)	Roues (Simples ou Jumelées)	Type de cabine*	Énergie*
JMDPLEE	9P47-JRB-N23	LONG	BAS	1,2	Traction	Simples	2	1

PEUGEOT PARTNER-2018 (Depuis 2018)

* Type de cabine : 1 = Cabine Standard, 2 = Cabine Approfondie Origine

* Énergie : 1 = Essence/Diesel

KIT ET CASIER ALUMINIUM

Casier Standard

Réf : 9P47-JSA-312

6Kg



PARTNER STANDARD-Casier Ar Gauche = LONGUEUR 530 (L:53 x P:36 x H:109)

- Fabriqué en Panneau Composite Blanc 3 mm
- Fixation par vis auto perforante
- Casier Livré en Kit Pliable et notice de montage
- Nos casiers se montent uniquement dans un véhicule déja équipé d'un kit de protection JMDplee VANS
- Le casier en Panneau Composite Aluminium 3 mm comprend :
- 3 étagères
- S'adapte uniquement sur la Version STANDARD
- A fixer sur le côté Arrière Gauche
- 1 Colis (CASIER)
- Poids : 6 Kg
- Longueur : 53 cm
- Largeur : 36 cm
- Hauteur : 109 cm
- Concu et Fabriqué par JMDplee VANS

Finition	Référence	Volume (longueur)	Hauteur	PLC	Transmission (Propulsion ou Traction)	Roues (Simples ou Jumelées)	Type de cabine*	Énergie*
JMDPLEE	9P47-JSA-312	NORMAL	BAS	0,1,2	Traction	Simples	1	1,2

Réf : 9P47-JSA-322

9Kg



PARTNER LONG-Casier Ar Gauche = LONGUEUR 1000 (L:100 x P:36 x H:109)

- Fabriqué en Panneau Composite Blanc 3 mm
- Fixation par vis auto perforante
- Casier Livré en Kit Pliable et notice de montage
- Nos casiers se montent uniquement dans un véhicule déja équipé d'un kit de protection JMDplee VANS
- Le casier en Panneau Composite Aluminium 3 mm comprend :
- 3 étagères
- S'adapte uniquement sur la Version LONG
- A fixer sur le côté Arrière Gauche
- 1 Colis (CASIER)
- Poids : 9 Kg
- Longueur : 100 cm
- Largeur : 36 cm
- Hauteur : 109 cm
- Concu et Fabriqué par JMDplee VANS

Finition	Référence	Volume (longueur)	Hauteur	PLC	Transmission (Propulsion ou Traction)	Roues (Simples ou Jumelées)	Type de cabine*	Énergie*
JMDPLEE	9P47-JSA-322	LONG	BAS	0,1,2	Traction	Simples	1	1,2

Réf : 9P47-JSB-312

6Kg



PARTNER STANDARD-LONG-Casier Avant Gauche = LONGUEUR 530 (L:53 x P:36 x H:109)

- Fabriqué en Panneau Composite Blanc 3 mm
- Fixation par vis auto perforante
- Casier Livré en Kit Pliable et notice de montage
- Nos casiers se montent uniquement dans un véhicule déja équipé d'un kit de protection JMDplee VANS
- Le casier en Panneau Composite Aluminium 3 mm comprend :
- 3 étagères
- A fixer sur le côté Avant Gauche
- 1 Colis (CASIER)
- Poids : 6 Kg
- Longueur : 53 cm
- Largeur : 36 cm
- Hauteur : 109 cm
- Concu et Fabriqué par JMDplee VANS

Finition	Référence	Volume (longueur)	Hauteur	PLC	Transmission (Propulsion ou Traction)	Roues (Simples ou Jumelées)	Type de cabine*	Énergie*
JMDPLEE	9P47-JSB-312	NORMAL, LONG	BAS	0,1	Traction	Simples	1	1,2

PEUGEOT PARTNER-2018 (Depuis 2018)

* Type de cabine : 1 = Cabine Standard, 2 = Cabine Approfondie Origine

* Énergie : 1 = Essence/Diesel

KIT ET CASIER ALUMINIUM

Casier Standard

Réf : 9P47-JSE-312

6Kg



PARTNER STANDARD-Casier Ar Droit = LONGUEUR 530 (L:53 x P:36 x H:109)

- Fabriqué en Panneau Composite Blanc 3 mm
- Fixation par vis auto perforante
- Casier Livré en Kit Pliable et notice de montage
- Nos casiers se montent uniquement dans un véhicule déja équipé d'un kit de protection JMDplee VANS
- Le casier en Panneau Composite Aluminium 3 mm comprend :
- 3 étagères
- S'adapte uniquement sur la Version STANDARD
- A fixer sur le côté Arrière Droit
- 1 Colis (CASIER)
- Poids : 6 Kg
- Longueur : 53 cm
- Largeur : 36 cm
- Hauteur : 109 cm
- Concu et Fabriqué par JMDplee VANS

Finition	Référence	Volume (longueur)	Hauteur	PLC	Transmission (Propulsion ou Traction)	Roues (Simples ou Jumelées)	Type de cabine*	Énergie*
JMDPLEE	9P47-JSE-312	NORMAL	BAS	0,1,2	Traction	Simples	1	1,2

Réf : 9P47-JSE-322

9Kg



PARTNER LONG-Casier Ar Droit = LONGUEUR 1000 (L:100 x P:36 x H:109)

- Fabriqué en Panneau Composite Blanc 3 mm
- Fixation par vis auto perforante
- Casier Livré en Kit Pliable et notice de montage
- Nos casiers se montent uniquement dans un véhicule déja équipé d'un kit de protection JMDplee VANS
- Le casier en Panneau Composite Aluminium 3 mm comprend :
- 3 étagères
- S'adapte uniquement sur la Version LONG
- A fixer sur le côté Arrière Droit
- 1 Colis (CASIER)
- Poids : 9 Kg
- Longueur : 100 cm
- Largeur : 36 cm
- Hauteur : 109 cm
- Concu et Fabriqué par JMDplee VANS

Finition	Référence	Volume (longueur)	Hauteur	PLC	Transmission (Propulsion ou Traction)	Roues (Simples ou Jumelées)	Type de cabine*	Énergie*
JMDPLEE	9P47-JSE-322	LONG	BAS	0,1,2	Traction	Simples	1	1,2

Réf : 9P47-JSF-312

6Kg



PARTNER STANDARD LONG-Casier Avant Droit = LONGUEUR 530 (L:53 x P:36 x H:109)

- Fabriqué en Panneau Composite Blanc 3 mm
- Fixation par vis auto perforante
- Casier Livré en Kit Pliable et notice de montage
- Nos casiers se montent uniquement dans un véhicule déja équipé d'un kit de protection JMDplee VANS
- Le casier en Panneau Composite Aluminium 3 mm comprend :
- 3 étagères
- A fixer sur le côté Avant Droit
- 1 Colis (CASIER)
- Poids : 6 Kg
- Longueur : 53 cm
- Largeur : 36 cm
- Hauteur : 109 cm
- Concu et Fabriqué par JMDplee VANS

Finition	Référence	Volume (longueur)	Hauteur	PLC	Transmission (Propulsion ou Traction)	Roues (Simples ou Jumelées)	Type de cabine*	Énergie*
JMDPLEE	9P47-JSF-312	NORMAL, LONG	BAS	0	Traction	Simples	1	1,2

PEUGEOT PARTNER-2018 (Depuis 2018)

* Type de cabine : 1 = Cabine Standard, 2 = Cabine Approfondie Origine

* Énergie : 1 = Essence/Diesel

KIT ET CASIER ALUMINIUM

Pack Montage Kit Amovible

Réf : 9P47-JXO-101 — 1 Kg



Pack Montage Kit Démontable sans Outil Décret 3 Novembre 2022 Véhicule Utilitaire

- Le Pack Montage Kit Démontable comprend :
- Sachet de Clips Démontable sans outil
- 1 Meche Ultra Courte et son entretoise de protection pour prépercer les emplacements sur la carrosserie
- Le montage du Kit JMDplee VANS permet un montage des produits démontable sans outil
- Vidéo de Montage sur notre chaine Youtube
- 1 - Présentez les éléments sur la carrosserie du véhicule, maintenir les pièces
- 2 - Percez aux emplacements prépercés à l'aide de la mèche spécial fournie
- 3 - fixez les éléments directement avec les clips démontable
- 4 - Pour le démontage, dévissez l'ensemble des clips sur les pièces, et retirez simplement les pièces
- Ce montage réponds au nouveau décret du 3 Novembre 2022 sur le carrossage des véhicules Utilitaire
- Concu et Fabriqué par JMDplee VANS

Finition	Référence	Volume (longueur)	Hauteur	PLC	Transmission (Propulsion ou Traction)	Roues (Simples ou Jumelées)	Type de cabine*	Énergie*
JMDPLEE	9P47-JXO-101	NORMAL, LONG	BAS	0,1,2	Traction Propulsion	Simples Jumelées	1,2	1,2

Réf : 9P47-JXO-102 — 1 Kg



Pack Montage Casier Démontable sans Outil Décret 3 Novembre 2022 Véhicule Utilitaire

- Le Pack Montage Casier Démontable comprend :
- Sachet de Clips Démontable sans outil
- 1 Meche Ultra Courte et son entretoise de protection pour prépercer le kit de protection JMDplee VANS selon l'implantation du casier
- Le montage du Casier sur la protection JMDplee VANS permet un montage des produits démontable sans outil
- Vidéo de Montage sur notre chaine Youtube
- 1 - Présentez le casier sur le Kit JMDplee VANS
- 2 - Percez aux emplacements prépercés à l'aide de la mèche spécial fournie
- 3 - fixez le casier directement avec les clips démontable
- 4 - Pour le démontage, dévissez l'ensemble des clips sur le casier, et retirez celui-ci
- Ce montage réponds au nouveau décret du 3 Novembre 2022 sur le carrossage des véhicules Utilitaire
- Concu et Fabriqué par JMDplee VANS

Finition	Référence	Volume (longueur)	Hauteur	PLC	Transmission (Propulsion ou Traction)	Roues (Simples ou Jumelées)	Type de cabine*	Énergie*
JMDPLEE	9P47-JXO-102	NORMAL, LONG	BAS	0,1,2	Traction Propulsion	Simples Jumelées	1,2	1,2

Plancher Antidérapant Polypropylène Light

Réf : 9P47-JYA-100 — 14 Kg



Fixation avec Vis Auto-perforante

PARTNER NORMAL-Plancher Antidérapant Polypropylène Light 0 Plc

- Plancher Antidérapant Polypropylène Expansé 10 mm
- 30 % plus léger que le bois
- Plancher 1 seule pièce sans joint livré plié jusqu'à 3700 mm
- Résistance à la rayure et aux chocs élevés
- Intégration Point d'encrage origine
- Sachet de vis et Notice QR Code fournis
- Largeur entre passages de roue : 120 cm
- Poids : 14 Kg
- Concu et Fabriqué par JMDplee VANS

Finition	Référence	Volume (longueur)	Hauteur	PLC	Transmission (Propulsion ou Traction)	Roues (Simples ou Jumelées)	Type de cabine*	Énergie*
JMDPLEE	9P47-JYA-100	NORMAL	BAS	0	Traction	Simples	1	1

KIT ET CASIER ALUMINIUM

Plancher Antidérapant Polypropylène Light

Réf : 9P47-JYA-110 — 14 Kg



Fixation avec Vis Auto-perforante

PARTNER STANDARD-Plancher Antidérapant Polypropylène Light 1 Plc

- Plancher Antidérapant Polypropylène Expansé 10 mm
- 30 % plus léger que le bois
- Plancher 1 seule pièce sans joint livré plié jusqu'à 3700 mm
- Résistance à la rayure et aux chocs élevés
- Intégration Point d'encrage origine
- Sachet de vis et Notice QR Code fournis
- Largeur entre passages de roue : 120 cm
- Poids : 14 Kg
- Concu et Fabriqué par JMDplee VANS

JMDplee

Finition	Référence	Volume (longueur)	Hauteur	PLC	Transmission (Propulsion ou Traction)	Roues (Simples ou Jumelées)	Type de cabine*	Énergie*
JMDPLEE	9P47-JYA-110	NORMAL	BAS	1	Traction	Simples	1	1

Réf : 9P47-JYA-120 — 14 Kg



Fixation avec Vis Auto-perforante

PARTNER NORMAL-Plancher Antidérapant Polypropylène Light 2 Plc

- Plancher Antidérapant Polypropylène Expansé 10 mm
- 30 % plus léger que le bois
- Plancher 1 seule pièce sans joint livré plié jusqu'à 3700 mm
- Résistance à la rayure et aux chocs élevés
- Intégration Point d'encrage origine
- Sachet de vis et Notice QR Code fournis
- Largeur entre passages de roue : 120 cm
- Poids : 14 Kg
- Concu et Fabriqué par JMDplee VANS

JMDplee

Finition	Référence	Volume (longueur)	Hauteur	PLC	Transmission (Propulsion ou Traction)	Roues (Simples ou Jumelées)	Type de cabine*	Énergie*
JMDPLEE	9P47-JYA-120	NORMAL	BAS	2	Traction	Simples	1	1

Réf : 9P47-JYB-100 — 16 Kg



Fixation avec Vis Auto-perforante

PARTNER LONG-Plancher Antidérapant Polypropylène Light 0 Plc

- Plancher Antidérapant Polypropylène Expansé 10 mm
- 30 % plus léger que le bois
- Plancher 1 seule pièce sans joint livré plié jusqu'à 3700 mm
- Résistance à la rayure et aux chocs élevés
- Intégration Point d'encrage origine
- Sachet de vis et Notice QR Code fournis
- Largeur entre passages de roue : 120 cm
- Poids : 16 Kg
- Concu et Fabriqué par JMDplee VANS

JMDplee

Finition	Référence	Volume (longueur)	Hauteur	PLC	Transmission (Propulsion ou Traction)	Roues (Simples ou Jumelées)	Type de cabine*	Énergie*
JMDPLEE	9P47-JYB-100	LONG	BAS	0	Traction	Simples	1	1

KIT ET CASIER ALUMINIUM

Plancher Antidérapant Polypropylène Light

Réf : 9P47-JYB-110 16 Kg



Fixation avec Vis Auto-perforante

JMDplee

PARTNER LONG-Plancher Antidérapant Polypropylène Light 1 Plc

- Plancher Antidérapant Polypropylène Expansé 10 mm
- 30 % plus léger que le bois
- Plancher 1 seule pièce sans joint livré plié jusqu'à 3700 mm
- Résistance à la rayure et aux chocs élevés
- Intégration Point d'encrage origine
- Sachet de vis et Notice QR Code fournis
- Largeur entre passages de roue : 120 cm
- Poids : 16 Kg
- Concu et Fabriqué par JMDplee VANS

Finition	Référence	Volume (longueur)	Hauteur	PLC	Transmission (Propulsion ou Traction)	Roues (Simples ou Jumelées)	Type de cabine*	Énergie*
JMDPLEE	9P47-JYB-110	LONG	BAS	1	Traction	Simples	1	1

Réf : 9P47-JYB-120 16 Kg



Fixation avec Vis Auto-perforante

JMDplee

PARTNER LONG-Plancher Antidérapant Polypropylène Light 2 Plc

- Plancher Antidérapant Polypropylène Expansé 10 mm
- 30 % plus léger que le bois
- Plancher 1 seule pièce sans joint livré plié jusqu'à 3700 mm
- Résistance à la rayure et aux chocs élevés
- Intégration Point d'encrage origine
- Sachet de vis et Notice QR Code fournis
- Largeur entre passages de roue : 120 cm
- Poids : 16 Kg
- Concu et Fabriqué par JMDplee VANS

Finition	Référence	Volume (longueur)	Hauteur	PLC	Transmission (Propulsion ou Traction)	Roues (Simples ou Jumelées)	Type de cabine*	Énergie*
JMDPLEE	9P47-JYB-120	LONG	BAS	2	Traction	Simples	1	1

Réf : 9P47-JYB-123 10 Kg



Fixation avec Vis Auto-perforante

JMDplee

PARTNER LONG-Plancher Antidérapant Polypropylène Light Cab Approfondie 1 ou 2 Plc

- Plancher Antidérapant Polypropylène Expansé 10 mm
- 30 % plus léger que le bois
- Plancher 1 seule pièce sans joint livré plié jusqu'à 3700 mm
- Résistance à la rayure et aux chocs élevés
- Intégration Point d'encrage origine
- Sachet de vis et Notice QR Code fournis
- Largeur entre passages de roue : 120 cm
- Poids : 10 Kg
- Concu et Fabriqué par JMDplee VANS

Finition	Référence	Volume (longueur)	Hauteur	PLC	Transmission (Propulsion ou Traction)	Roues (Simples ou Jumelées)	Type de cabine*	Énergie*
JMDPLEE	9P47-JYB-123	LONG	BAS	1,2	Traction	Simples	2	1

PARTNER-2018

KIT ET CASIER ALUMINIUM

Grille Anti Effraction

Réf : 9P47-JZA-110



2 Kg

PARTNER-Grille Anti-Effraction (Tous Volumes) - La Paire

- Fabriqué en Panneau Composite Noir Mat 3 mm
- Composition du Kit :
- Grille Anti-Effraction droite et gauche Panneau Composite Aluminium Noir Mat 3 mm prépercées (parties hautes)
- Grâce à nos grilles anti-effraction, sécurisez les fenêtres arrières et/ou la fenêtre de la porte latérale de votre utilitaire
- Ces grilles protègent votre véhicule contre les vols et servent aussi à protéger vos vitres contre les chocs liés aux glissements de charge
- Sachet de vis fournis
- Notice Vidéo en QR Code
- Poids : 2 Kg
- Concu et Fabriqué par JMDplee VANS

Finition	Référence	Volume (longueur)	Hauteur	PLC	Transmission (Propulsion ou Traction)	Roues (Simples ou Jumelées)	Type de cabine*	Énergie*
JMDPLEE	9P47-JZA-110	NORMAL, LONG	BAS	0,1,2	Traction Propulsion	Simples Jumelées	1,2	1,2

CASIERS MÉTALLIQUES

Casier avec Bacs

Réf : 3P47-MBX-310



Casier Métallique avec Bacs Ar Gauche ou Droit (L:51 x P:32 x H:100)

- - Caractéristique générale: Acier laqué 2 mm et Aluminium
- - Montage: Nos casiers se montent uniquement dans un véhicule déja équipé d'un plancher MDP
- - Livraison: Casier livré assemblé, prêt à fixer avec visserie et notice de montage
- Le casier Métallique

Finition	Référence	Volume (longueur)	Hauteur	PLC	Transmission (Propulsion ou Traction)	Roues (Simples ou Jumelées)	Type de cabine*	Énergie*
CASIER MÉTALLIQUE	3P47-MBX-310	NORMAL, LONG	BAS	0,1,2	Traction Propulsion	Simples Jumelées	1	1,2

Réf : 3P47-MBX-320



Casier Métallique avec Bacs Coté Gauche ou Droit (L:127 x P:32 x H:100)

- - Caractéristique générale: Acier laqué 2 mm et Aluminium
- - Montage: Nos casiers se montent uniquement dans un véhicule déja équipé d'un plancher MDP
- - Livraison: Casier livré assemblé, prêt à fixer avec visserie et notice de montage
- Le casier Métallique

Finition	Référence	Volume (longueur)	Hauteur	PLC	Transmission (Propulsion ou Traction)	Roues (Simples ou Jumelées)	Type de cabine*	Énergie*
CASIER MÉTALLIQUE	3P47-MBX-320	NORMAL, LONG	BAS	0,1	Traction Propulsion	Simples Jumelées	1	1,2

MDP Utilitaire

PEUGEOT PARTNER-2018 (Depuis 2018)

* Type de cabine : 1 = Cabine Standard, 2 = Cabine Approfondie Origine

* Énergie : 1 = Essence/Diesel

CASIERS MÉTALLIQUES

Casier Multiple

Réf : 3P47-MMX-310



Casier Métallique Multiple Arrière Gauche ou Droit (L:51 x P:36 x H:104)

- - Caractéristique générale: Acier laqué 2 mm et Aluminium
- - Montage: Nos casiers se montent uniquement dans un véhicule déja équipé d'un plancher MDP
- - Livraison: Casier livré assemblé, prêt à fixer avec visserie et notice de montage
- Le casier Métallique

Finition	Référence	Volume (longueur)	Hauteur	PLC	Transmission (Propulsion ou Traction)	Roues (Simples ou Jumelées)	Type de cabine*	Énergie*
CASIER MÉTALLIQUE	3P47-MMX-310	NORMAL, LONG	BAS	0,1,2	Traction Propulsion	Simples Jumelées	1	1,2

Réf : 3P47-MMX-320



Casier Métallique Multiple Coté Gauche ou Droit (L:127 x P:36 x H:104)

- - Caractéristique générale: Acier laqué 2 mm et Aluminium
- - Montage: Nos casiers se montent uniquement dans un véhicule déja équipé d'un plancher MDP
- - Livraison: Casier livré assemblé, prêt à fixer avec visserie et notice de montage
- Le casier Métallique

Finition	Référence	Volume (longueur)	Hauteur	PLC	Transmission (Propulsion ou Traction)	Roues (Simples ou Jumelées)	Type de cabine*	Énergie*
CASIER MÉTALLIQUE	3P47-MMX-320	NORMAL, LONG	BAS	0,1	Traction Propulsion	Simples Jumelées	1	1,2

Casier sans Bacs

Réf : 3P47-MSX-310



Casier Métallique sans Bacs Ar Gauche ou Droit (L:51 x P:32 x H:100)

- - Caractéristique générale: Acier laqué 2 mm et Aluminium
- - Montage: Nos casiers se montent uniquement dans un véhicule déja équipé d'un plancher MDP
- - Livraison: Casier livré assemblé, prêt à fixer avec visserie et notice de montage
- Le casier Métallique

Finition	Référence	Volume (longueur)	Hauteur	PLC	Transmission (Propulsion ou Traction)	Roues (Simples ou Jumelées)	Type de cabine*	Énergie*
CASIER MÉTALLIQUE	3P47-MSX-310	NORMAL, LONG	BAS	0,1,2	Traction Propulsion	Simples Jumelées	1	1,2

MDP Utilitaire

PEUGEOT PARTNER-2018 (Depuis 2018)

* Type de cabine : 1 = Cabine Standard, 2 = Cabine Approfondie Origine

* Énergie : 1 = Essence/Diesel

PARTNER-2018

CASIERS MÉTALLIQUES

Casier sans Bacs

Réf : 3P47-MSX-320



Casier Métallique sans Bacs Coté Gauche ou Droit (L:127 x P:32 x H:100)

- - Caractéristique générale: Acier laqué 2 mm et Aluminium
- - Montage: Nos casiers se montent uniquement dans un véhicule déja équipé d'un plancher MDP
- - Livraison: Casier livré assemblé, prêt à fixer avec visserie et notice de montage
- Le casier Métallique

Finition	Référence	Volume (longueur)	Hauteur	PLC	Transmission (Propulsion ou Traction)	Roues (Simples ou Jumelées)	Type de cabine*	Énergie*
CASIER MÉTALLIQUE	3P47-MSX-320	NORMAL, LONG	BAS	0,1	Traction Propulsion	Simples Jumelées	1	1,2

PORTAGE

Portage

Réf : 3P47-XGA-100



Galerie Alu 215 x 130 cm - STANDARD

- Galerie Alu et Déflecteur.
- Plan de montage fourni.
- [NE CONVIENT PAS AUX V.U AVEC HAYON]
- système mSlide qui remplace le rouleau de chargement pour plus de sécurité
- Charge Maximum : 86 Kg
- Poids : 18 Kg
- Longueur : 215 cm
- Largeur : 130 cm

Finition	Référence	Volume (longueur)	Hauteur	PLC	Transmission (Propulsion ou Traction)	Roues (Simples ou Jumelées)	Type de cabine*	Énergie*
PORTAGE	3P47-XGA-100	NORMAL	BAS	0,1,2	Traction Propulsion	Simples Jumelées	1,2	1,2

Réf : 3P47-XGA-110



ROOF SECURITY / Pack galerie 225 x 135 cm 4 Traverses - NORMAL

- ROOF SECURITY / Pack Galerie :
- - galerie avec profilés alu, fixations en acier inoxydable, déflecteur et rouleau chargement
- - 2 boîtiers à sangle en polyamide à insérer dans le rail de la galerie pour l'arrimage du matériel
- - échelle télescopique E4 en aluminium pour un accès latéral , livrée avec crochets pour une fixation sur la porte arrière à l'intérieur du véhicule
- - Visserie et notice de montage fournis
- Poids Max autorisé : 100 kg
- Poids : 25,4 Kg

Finition	Référence	Volume (longueur)	Hauteur	PLC	Transmission (Propulsion ou Traction)	Roues (Simples ou Jumelées)	Type de cabine*	Énergie*
PORTAGE	3P47-XGA-110	NORMAL	BAS	0,1,2	Traction Propulsion	Simples Jumelées	1,2	1,2

MDP Utilitaire

PEUGEOT PARTNER-2018 (Depuis 2018)

* Type de cabine : 1 = Cabine Standard, 2 = Cabine Approfondie Origine

* Énergie : 1 = Essence/Diesel

PORTAGE

Portage

Réf : 3P47-XGA-601



2 Barres de toit aluminium (Volume NORMAL - BAS) - EN KIT

- Installation facile et rapide.
- Matière aluminium anticorrosif et durable.
- Produit comprenant :
- - 2 barres de toit
- - Pieds de montages
- Barres de toit recouvertes d'un profil en caoutchouc antidérapant
- Des barres de toit additionnelles peuvent être commandés séparéments (suivant véhicules)
- Garantie 3 ans
- Poids : 9.4kg
- Echelle sur porte arrière non comprise

Finition	Référence	Volume (longueur)	Hauteur	PLC	Transmission (Propulsion ou Traction)	Roues (Simples ou Jumelées)	Type de cabine*	Énergie*
PORTAGE	3P47-XGA-601	NORMAL	BAS	0,1,2	Traction Propulsion	Simples Jumelées	1,2	1,2

Réf : 3P47-XGA-603



Galerie aluminium 220 x 135 (Volume NORMAL - BAS) - EN KIT

- Livraison en kit
- Installation facile et rapide.
- Matière aluminium anticorrosif et durable.
- Galerie comprenant :
- - 2 rails laréraux
- - Traverses aérodynamiques
- - Rouleau de chargement arriere
- - Pieds de montages
- Les rails latéraux les plus longs sont livrés en sections unie avec un système de connexion rapide et solide.
- Garantie 3 ans
- Dimensions : 220 x 135cm
- Poids : 20.4kg
- Echelle sur porte arrière non comprise
- Chemin de passage non compris

Finition	Référence	Volume (longueur)	Hauteur	PLC	Transmission (Propulsion ou Traction)	Roues (Simples ou Jumelées)	Type de cabine*	Énergie*
PORTAGE	3P47-XGA-603	NORMAL	BAS	0,1,2	Traction Propulsion	Simples Jumelées	1,2	1,2

Réf : 3P47-XGA-611



Barre de toit supplémentaire en aluminium - EN KIT

- Installation facile et rapide.
- Matière aluminium anticorrosif et durable.
- Produit comprenant :
- - 1 barre de toit
- - Pieds de montages
- Barres de toit recouvertes d'un profil en caoutchouc antidérapant
- Garantie 3 ans
- Poids : 4.7kg

Finition	Référence	Volume (longueur)	Hauteur	PLC	Transmission (Propulsion ou Traction)	Roues (Simples ou Jumelées)	Type de cabine*	Énergie*
PORTAGE	3P47-XGA-611	NORMAL	BAS	0,1,2	Traction Propulsion	Simples Jumelées	1,2	1,2

PORTAGE

Portage

Réf : 3P47-XGB-100



Galerie Alu 245 x 130 cm - LONG

- Galerie Alu et Déflecteur.
- Plan de montage fourni.
- [NE CONVIENT PAS AUX V.U AVEC HAYON]
- système mSlide qui remplace le rouleau de chargement pour plus de sécurité
- Charge Maximum : 84 Kg
- Poids : 19 Kg
- Longueur : 245 cm
- Largeur : 130 cm

Finition	Référence	Volume (longueur)	Hauteur	PLC	Transmission (Propulsion ou Traction)	Roues (Simples ou Jumelées)	Type de cabine*	Énergie*
PORTAGE	3P47-XGB-100	LONG	BAS	0,1,2	Traction Propulsion	Simples Jumelées	1,2	1,2

Réf : 3P47-XGB-110



ROOF SECURITY / Pack galerie 255 x 135 cm 5 Traverses - LONG

- ROOF SECURITY / Pack Galerie :
- - galerie avec profilés alu, fixations en acier inoxydable, déflecteur et rouleau chargement
- - 2 boîtiers à sangle en polyamide à insérer dans le rail de la galerie pour l'arrimage du matériel
- - échelle télescopique E4 en aluminium pour un accès latéral , livrée avec crochets pour une fixation sur la porte arrière à l'intérieur du véhicule
- - Visserie et notice de montage fournis
- Poids Max autorisé : 100 kg
- Poids : 28,9 Kg

Finition	Référence	Volume (longueur)	Hauteur	PLC	Transmission (Propulsion ou Traction)	Roues (Simples ou Jumelées)	Type de cabine*	Énergie*
PORTAGE	3P47-XGB-110	LONG	BAS	0,1,2	Traction Propulsion	Simples Jumelées	1,2	1,2

Réf : 3P47-XGB-601



2 Barres de toit aluminium (Volume LONG - BAS) - EN KIT

- Installation facile et rapide.
- Matière aluminium anticorrosif et durable.
- Produit comprenant :
- - 2 barres de toit
- - Pieds de montages
- Barres de toit recouvertes d'un profil en caoutchouc antidérapant
- Des barres de toit additionnelles peuvent être commandés séparéments (suivant véhicules)
- Garantie 3 ans
- Poids : 9.4kg
- Echelle sur porte arrière non comprise

Finition	Référence	Volume (longueur)	Hauteur	PLC	Transmission (Propulsion ou Traction)	Roues (Simples ou Jumelées)	Type de cabine*	Énergie*
PORTAGE	3P47-XGB-601	LONG	BAS	0,1,2	Traction Propulsion	Simples Jumelées	1,2	1,2

PARTNER-2018

PORTAGE

Portage

Réf : 3P47-XGB-603



Galerie aluminium 240 x 135 (Volume LONG - BAS) - EN KIT

- Livraison en kit
- Installation facile et rapide.
- Matière aluminium anticorrosif et durable.
- Galerie comprenant :
- - 2 rails laréraux
- - Traverses aérodynamiques
- - Rouleau de chargement arriere
- - Pieds de montages
- Les rails latéraux les plus longs sont livrés en sections unie avec un système de connexion rapide et solide.
- Garantie 3 ans
- Dimensions : 240 x 135cm
- Poids : 22.4kg
- Echelle sur porte arrière non comprise
- Chemin de passage non compris

Finition	Référence	Volume (longueur)	Hauteur	PLC	Transmission (Propulsion ou Traction)	Roues (Simples ou Jumelées)	Type de cabine*	Énergie*
PORTAGE	3P47-XGB-603	LONG	BAS	0,1,2	Traction Propulsion	Simples Jumelées	1,2	1,2

Réf : 3P47-XGB-611



Barre de toit supplémentaire en aluminium - EN KIT

- Installation facile et rapide.
- Matière aluminium anticorrosif et durable.
- Produit comprenant :
- - 1 barre de toit
- - Pieds de montages
- Barres de toit recouvertes d'un profil en caoutchouc antidérapant
- Garantie 3 ans
- Poids : 4.7kg

Finition	Référence	Volume (longueur)	Hauteur	PLC	Transmission (Propulsion ou Traction)	Roues (Simples ou Jumelées)	Type de cabine*	Énergie*
PORTAGE	3P47-XGB-611	LONG	BAS	0,1,2	Traction Propulsion	Simples Jumelées	1,2	1,2

ACCESSOIRES

Attelage

Réf : 3P47-XAX-110



Attelage avec rotule REZ50 - Faisceau 7 broches

- Attelage avec rotule REZ50 equipé d'un faisceau 7 broches
- Branchement du faisceau à l'avant du véhicule
- Reprogrammation nécessaire après branchement du faisceau
- 1500kg
- 80kg
- Colis :
- - Poids : 22 kg
- - Longueur : 112 cm
- - Largeur : 23 cm
- - Hauteur : 20 cm

Finition	Référence	Volume (longueur)	Hauteur	PLC	Transmission (Propulsion ou Traction)	Roues (Simples ou Jumelées)	Type de cabine*	Énergie*
ACCESSOIRES	3P47-XAX-110	NORMAL, LONG	BAS	0,1,2	Traction Propulsion	Simples Jumelées	1,2,3	1,2

MDP Utilitaire

PEUGEOT PARTNER-2018 (Depuis 2018)

* Type de cabine : 1 = Cabine Standard, 2 = Cabine Approfondie Origine

* Énergie : 1 = Essence/Diesel

ACCESSOIRES

Attelage

Réf : 3P47-XAX-111



Attelage avec rotule REZ50 - Faisceau 13 broches

- Attelage avec rotule REZ50 equipé d'un faisceau 13 broches
- Branchement du faisceau à l'avant du véhicule
- Reprogrammation nécessaire après branchement du faisceau
- 1500kg
- 80kg
- Colis :
- - Poids : 22 kg
- - Longueur : 112 cm
- - Largeur : 23 cm
- - Hauteur : 20 cm

Finition	Référence	Volume (longueur)	Hauteur	PLC	Transmission (Propulsion ou Traction)	Roues (Simples ou Jumelées)	Type de cabine*	Énergie*
ACCESSOIRES	3P47-XAX-111	NORMAL, LONG	BAS	0,1,2	Traction Propulsion	Simples Jumelées	1,2,3	1,2

Isolation

Réf : 3P47-XIA-100

Kit Isolation K-Flex Adhésif STANDARD 0 Plc

- Les caractéristiques du produit
- Transformez votre utilitaire en un espace confortable grâce à notre kit d'isolation.
- Ce kit Isolation comprend :
- Parois, Plafond et Portes : Panneaux d'Armaflex de 13 mm d'épaisseur pour une isolation thermique et acoustique optimale.
- Plancher : Panneaux d'Armaflex de 6 mm pour une isolation efficace sans compromettre l'espace intérieur.
- Ruban adhésif Armaflex 3mm d'épaisseur pour isoler l'ensemble des montants au plafond.
-
- Avantages
- Excellente Performance Thermique : Maintenez une température stable en toutes saisons.
- Réduction des Bruits : Voyagez et dormez plus calmement grâce à une isolation qui atténue les bruits extérieurs.
- Facilité d'Installation : Panneaux prédécoupés adhésif pour une pose facile.
- Durabilité : Résistant à l'humidité et à la moisissure pour une longue durée de vie.
- Isolant Armaflex - Prédécoupé et Prêt à Coller
- L'isolant Armaflex est spécialement conçu pour vous offrir une installation facile et rapide dans votre véhicule utilitaire. Prédécoupé pour s'adapter parfaitement aux parois de votre véhicule, il simplifie le processus d'isolation, vous permettant de gagner du temps tout en assurant une finition impeccable.
- Grâce à son adhésif intégré, l'Armaflex se colle aisément : il suffit de retirer la pellicule protectrice et de l'appliquer directement sur la surface à isoler.
- Pose de l'isolant Armaflex - Étapes simples pour une installation réussie
- La pose de l'isolant Armaflex est un jeu d'enfant si vous suivez ces quelques étapes simples.
- Tout d'abord, il est essentiel de préparer la surface en la dégraissant soigneusement avec un chiffon propre et un produit dégraissant. Cette étape garantit que l'adhésif de l'Armaflex pourra parfaitement adhérer.
- Une fois la surface prête, retirez délicatement le film plastique protecteur de l'isolant. Ensuite, appliquez-le directement sur la zone à isoler. Veillez à bien appuyer contre la surface pour assurer une adhésion optimale et éviter la formation de bulles d'air.
- L'Armaflex s'adapte facilement aux formes de votre véhicule, offrant une isolation parfaite et durable.

Finition	Référence	Volume (longueur)	Hauteur	PLC	Transmission (Propulsion ou Traction)	Roues (Simples ou Jumelées)	Type de cabine*	Énergie*
ACCESSOIRES	3P47-XIA-100	NORMAL	BAS	0	Traction	Simples	1	1

ACCESSOIRES

Isolation

Réf : 3P47-XIA-110

Kit Isolation K-Flex Adhésif STANDARD 1 Plc

- Les caractéristiques du produit
- Transformez votre utilitaire en un espace confortable grâce à notre kit d'isolation.
- Ce kit Isolation comprend :
- Parois, Plafond et Portes : Panneaux d'Armaflex de 13 mm d'épaisseur pour une isolation thermique et acoustique optimale.
- Plancher : Panneaux d'Armaflex de 6 mm pour une isolation efficace sans compromettre l'espace intérieur.
- Ruban adhésif Armaflex 3mm d'épaisseur pour isoler l'ensemble des montants au plafond.
-
- Avantages
- Excellente Performance Thermique : Maintenez une température stable en toutes saisons.
- Réduction des Bruits : Voyagez et dormez plus calmement grâce à une isolation qui atténue les bruits extérieurs.
- Facilité d'Installation : Panneaux prédécoupés adhésif pour une pose facile.
- Durabilité : Résistant à l'humidité et à la moisissure pour une longue durée de vie.
- Isolant Armaflex - Prédécoupé et Prêt à Coller
- L'isolant Armaflex est spécialement conçu pour vous offrir une installation facile et rapide dans votre véhicule utilitaire. Prédécoupé pour s'adapter parfaitement aux parois de votre véhicule, il simplifie le processus d'isolation, vous permettant de gagner du temps tout en assurant une finition impeccable.
- Grâce à son adhésif intégré, l'Armaflex se colle aisément : il suffit de retirer la pellicule protectrice et de l'appliquer directement sur la surface à isoler.
- Pose de l'isolant Armaflex - Étapes simples pour une installation réussie
- La pose de l'isolant Armaflex est un jeu d'enfant si vous suivez ces quelques étapes simples.
- Tout d'abord, il est essentiel de préparer la surface en la dégraissant soigneusement avec un chiffon propre et un produit dégraissant. Cette étape garantit que l'adhésif de l'Armaflex pourra parfaitement adhérer.
- Une fois la surface prête, retirez délicatement le film plastique protecteur de l'isolant. Ensuite, appliquez-le directement sur la zone à isoler. Veillez à bien appuyer contre la surface pour assurer une adhésion optimale et éviter la formation de bulles d'air.
- L'Armaflex s'adapte facilement aux formes de votre véhicule, offrant une isolation parfaite et durable.

Finition	Référence	Volume (longueur)	Hauteur	PLC	Transmission (Propulsion ou Traction)	Roues (Simples ou Jumelées)	Type de cabine*	Énergie*
ACCESSOIRES	3P47-XIA-110	NORMAL	BAS	1	Traction	Simples	1	1

PEUGEOT PARTNER-2018 (Depuis 2018)
* Type de cabine : 1 = Cabine Standard, 2 = Cabine Approfondie Origine
* Énergie : 1 = Essence/Diesel

ACCESSOIRES

Isolation

Réf : 3P47-XIA-120

Kit Isolation K-Flex Adhésif STANDARD 2 Plc

- Les caractéristiques du produit
- Transformez votre utilitaire en un espace confortable grâce à notre kit d'isolation.
- Ce kit Isolation comprend :
- Parois, Plafond et Portes : Panneaux d'Armaflex de 13 mm d'épaisseur pour une isolation thermique et acoustique optimale.
- Plancher : Panneaux d'Armaflex de 6 mm pour une isolation efficace sans compromettre l'espace intérieur.
- Ruban adhésif Armaflex 3mm d'épaisseur pour isoler l'ensemble des montants au plafond.
-
- Avantages
- Excellente Performance Thermique : Maintenez une température stable en toutes saisons.
- Réduction des Bruits : Voyagez et dormez plus calmement grâce à une isolation qui atténue les bruits extérieurs.
- Facilité d'Installation : Panneaux prédécoupés adhésif pour une pose facile.
- Durabilité : Résistant à l'humidité et à la moisissure pour une longue durée de vie.
- Isolant Armaflex - Prédécoupé et Prêt à Coller
- L'isolant Armaflex est spécialement conçu pour vous offrir une installation facile et rapide dans votre véhicule utilitaire. Prédécoupé pour s'adapter parfaitement aux parois de votre véhicule, il simplifie le processus d'isolation, vous permettant de gagner du temps tout en assurant une finition impeccable.
- Grâce à son adhésif intégré, l'Armaflex se colle aisément : il suffit de retirer la pellicule protectrice et de l'appliquer directement sur la surface à isoler.
- Pose de l'isolant Armaflex - Étapes simples pour une installation réussie
- La pose de l'isolant Armaflex est un jeu d'enfant si vous suivez ces quelques étapes simples.
- Tout d'abord, il est essentiel de préparer la surface en la dégraissant soigneusement avec un chiffon propre et un produit dégraissant. Cette étape garantit que l'adhésif de l'Armaflex pourra parfaitement adhérer.
- Une fois la surface prête, retirez délicatement le film plastique protecteur de l'isolant. Ensuite, appliquez-le directement sur la zone à isoler. Veillez à bien appuyer contre la surface pour assurer une adhésion optimale et éviter la formation de bulles d'air.
- L'Armaflex s'adapte facilement aux formes de votre véhicule, offrant une isolation parfaite et durable.

Finition	Référence	Volume (longueur)	Hauteur	PLC	Transmission (Propulsion ou Traction)	Roues (Simples ou Jumelées)	Type de cabine*	Énergie*
ACCESSOIRES	3P47-XIA-120	NORMAL	BAS	2	Traction	Simples	1	1

PEUGEOT PARTNER-2018 (Depuis 2018)
* Type de cabine : 1 = Cabine Standard, 2 = Cabine Approfondie Origine
* Énergie : 1 = Essence/Diesel

ACCESSOIRES

Isolation

Réf : 3P47-XIB-100

Kit Isolation K-Flex Adhésif LONG 0 Plc

- Les caractéristiques du produit
- Transformez votre utilitaire en un espace confortable grâce à notre kit d'isolation.
- Ce kit Isolation comprend :
- Parois, Plafond et Portes : Panneaux d'Armaflex de 13 mm d'épaisseur pour une isolation thermique et acoustique optimale.
- Plancher : Panneaux d'Armaflex de 6 mm pour une isolation efficace sans compromettre l'espace intérieur.
- Ruban adhésif Armaflex 3mm d'épaisseur pour isoler l'ensemble des montants au plafond.
-
- Avantages
- Excellente Performance Thermique : Maintenez une température stable en toutes saisons.
- Réduction des Bruits : Voyagez et dormez plus calmement grâce à une isolation qui atténue les bruits extérieurs.
- Facilité d'Installation : Panneaux prédécoupés adhésif pour une pose facile.
- Durabilité : Résistant à l'humidité et à la moisissure pour une longue durée de vie.
- Isolant Armaflex - Prédécoupé et Prêt à Coller
- L'isolant Armaflex est spécialement conçu pour vous offrir une installation facile et rapide dans votre véhicule utilitaire. Prédécoupé pour s'adapter parfaitement aux parois de votre véhicule, il simplifie le processus d'isolation, vous permettant de gagner du temps tout en assurant une finition impeccable.
- Grâce à son adhésif intégré, l'Armaflex se colle aisément : il suffit de retirer la pellicule protectrice et de l'appliquer directement sur la surface à isoler.
- Pose de l'isolant Armaflex - Étapes simples pour une installation réussie
- La pose de l'isolant Armaflex est un jeu d'enfant si vous suivez ces quelques étapes simples.
- Tout d'abord, il est essentiel de préparer la surface en la dégraissant soigneusement avec un chiffon propre et un produit dégraissant. Cette étape garantit que l'adhésif de l'Armaflex pourra parfaitement adhérer.
- Une fois la surface prête, retirez délicatement le film plastique protecteur de l'isolant. Ensuite, appliquez-le directement sur la zone à isoler. Veillez à bien appuyer contre la surface pour assurer une adhésion optimale et éviter la formation de bulles d'air.
- L'Armaflex s'adapte facilement aux formes de votre véhicule, offrant une isolation parfaite et durable.

Finition	Référence	Volume (longueur)	Hauteur	PLC	Transmission (Propulsion ou Traction)	Roues (Simples ou Jumelées)	Type de cabine*	Énergie*
ACCESSOIRES	3P47-XIB-100	LONG	BAS	0	Traction	Simples	1	1

ACCESSOIRES

Isolation

Réf : 3P47-XIB-110

Kit Isolation K-Flex Adhésif LONG 1 Plc

- Les caractéristiques du produit
- Transformez votre utilitaire en un espace confortable grâce à notre kit d'isolation.
- Ce kit Isolation comprend :
- Parois, Plafond et Portes : Panneaux d'Armaflex de 13 mm d'épaisseur pour une isolation thermique et acoustique optimale.
- Plancher : Panneaux d'Armaflex de 6 mm pour une isolation efficace sans compromettre l'espace intérieur.
- Ruban adhésif Armaflex 3mm d'épaisseur pour isoler l'ensemble des montants au plafond.
-
- Avantages
- Excellente Performance Thermique : Maintenez une température stable en toutes saisons.
- Réduction des Bruits : Voyagez et dormez plus calmement grâce à une isolation qui atténue les bruits extérieurs.
- Facilité d'Installation : Panneaux prédécoupés adhésif pour une pose facile.
- Durabilité : Résistant à l'humidité et à la moisissure pour une longue durée de vie.
- Isolant Armaflex - Prédécoupé et Prêt à Coller
- L'isolant Armaflex est spécialement conçu pour vous offrir une installation facile et rapide dans votre véhicule utilitaire. Prédécoupé pour s'adapter parfaitement aux parois de votre véhicule, il simplifie le processus d'isolation, vous permettant de gagner du temps tout en assurant une finition impeccable.
- Grâce à son adhésif intégré, l'Armaflex se colle aisément : il suffit de retirer la pellicule protectrice et de l'appliquer directement sur la surface à isoler.
- Pose de l'isolant Armaflex - Étapes simples pour une installation réussie
- La pose de l'isolant Armaflex est un jeu d'enfant si vous suivez ces quelques étapes simples.
- Tout d'abord, il est essentiel de préparer la surface en la dégraissant soigneusement avec un chiffon propre et un produit dégraissant. Cette étape garantit que l'adhésif de l'Armaflex pourra parfaitement adhérer.
- Une fois la surface prête, retirez délicatement le film plastique protecteur de l'isolant. Ensuite, appliquez-le directement sur la zone à isoler. Veillez à bien appuyer contre la surface pour assurer une adhésion optimale et éviter la formation de bulles d'air.
- L'Armaflex s'adapte facilement aux formes de votre véhicule, offrant une isolation parfaite et durable.

Finition	Référence	Volume (longueur)	Hauteur	PLC	Transmission (Propulsion ou Traction)	Roues (Simples ou Jumelées)	Type de cabine*	Énergie*
ACCESSOIRES	3P47-XIB-110	LONG	BAS	1	Traction	Simples	1	1

* Type de cabine : 1 = Cabine Standard, 2 = Cabine Approfondie Origine

* Énergie : 1 = Essence/Diesel

ACCESSOIRES

Isolation

Réf : 3P47-XIB-120

Kit Isolation K-Flex Adhésif LONG 2 Plc

- Les caractéristiques du produit
- Transformez votre utilitaire en un espace confortable grâce à notre kit d'isolation.
- Ce kit Isolation comprend :
- Parois, Plafond et Portes : Panneaux d'Armaflex de 13 mm d'épaisseur pour une isolation thermique et acoustique optimale.
- Plancher : Panneaux d'Armaflex de 6 mm pour une isolation efficace sans compromettre l'espace intérieur.
- Ruban adhésif Armaflex 3mm d'épaisseur pour isoler l'ensemble des montants au plafond.
-
- Avantages
- Excellente Performance Thermique : Maintenez une température stable en toutes saisons.
- Réduction des Bruits : Voyagez et dormez plus calmement grâce à une isolation qui atténue les bruits extérieurs.
- Facilité d'Installation : Panneaux prédécoupés adhésif pour une pose facile.
- Durabilité : Résistant à l'humidité et à la moisissure pour une longue durée de vie.
- Isolant Armaflex - Prédécoupé et Prêt à Coller
- L'isolant Armaflex est spécialement conçu pour vous offrir une installation facile et rapide dans votre véhicule utilitaire. Prédécoupé pour s'adapter parfaitement aux parois de votre véhicule, il simplifie le processus d'isolation, vous permettant de gagner du temps tout en assurant une finition impeccable.
- Grâce à son adhésif intégré, l'Armaflex se colle aisément : il suffit de retirer la pellicule protectrice et de l'appliquer directement sur la surface à isoler.
- Pose de l'isolant Armaflex - Étapes simples pour une installation réussie
- La pose de l'isolant Armaflex est un jeu d'enfant si vous suivez ces quelques étapes simples.
- Tout d'abord, il est essentiel de préparer la surface en la dégraissant soigneusement avec un chiffon propre et un produit dégraissant. Cette étape garantit que l'adhésif de l'Armaflex pourra parfaitement adhérer.
- Une fois la surface prête, retirez délicatement le film plastique protecteur de l'isolant. Ensuite, appliquez-le directement sur la zone à isoler. Veillez à bien appuyer contre la surface pour assurer une adhésion optimale et éviter la formation de bulles d'air.
- L'Armaflex s'adapte facilement aux formes de votre véhicule, offrant une isolation parfaite et durable.

Finition	Référence	Volume (longueur)	Hauteur	PLC	Transmission (Propulsion ou Traction)	Roues (Simples ou Jumelées)	Type de cabine*	Énergie*
ACCESSOIRES	3P47-XIB-120	LONG	BAS	2	Traction	Simples	1	1

* Type de cabine : 1 = Cabine Standard, 2 = Cabine Approfondie Origine

* Énergie : 1 = Essence/Diesel

ACCESSOIRES

Isolation

Réf : 3P47-XIB-123

Kit Isolation K-Flex Adhésif LONG Cabine Approfondie 1 ou 2 Plc

- Les caractéristiques du produit
- Transformez votre utilitaire en un espace confortable grâce à notre kit d'isolation.
- Ce kit Isolation comprend :
- Parois, Plafond et Portes : Panneaux d'Armaflex de 13 mm d'épaisseur pour une isolation thermique et acoustique optimale.
- Plancher : Panneaux d'Armaflex de 6 mm pour une isolation efficace sans compromettre l'espace intérieur.
- Ruban adhésif Armaflex 3mm d'épaisseur pour isoler l'ensemble des montants au plafond.
-
- Avantages
- Excellente Performance Thermique : Maintenez une température stable en toutes saisons.
- Réduction des Bruits : Voyagez et dormez plus calmement grâce à une isolation qui atténue les bruits extérieurs.
- Facilité d'Installation : Panneaux prédécoupés adhésif pour une pose facile.
- Durabilité : Résistant à l'humidité et à la moisissure pour une longue durée de vie.
- Isolant Armaflex - Prédécoupé et Prêt à Coller
- L'isolant Armaflex est spécialement conçu pour vous offrir une installation facile et rapide dans votre véhicule utilitaire. Prédécoupé pour s'adapter parfaitement aux parois de votre véhicule, il simplifie le processus d'isolation, vous permettant de gagner du temps tout en assurant une finition impeccable.
- Grâce à son adhésif intégré, l'Armaflex se colle aisément : il suffit de retirer la pellicule protectrice et de l'appliquer directement sur la surface à isoler.
- Pose de l'isolant Armaflex - Étapes simples pour une installation réussie
- La pose de l'isolant Armaflex est un jeu d'enfant si vous suivez ces quelques étapes simples.
- Tout d'abord, il est essentiel de préparer la surface en la dégraissant soigneusement avec un chiffon propre et un produit dégraissant. Cette étape garantit que l'adhésif de l'Armaflex pourra parfaitement adhérer.
- Une fois la surface prête, retirez délicatement le film plastique protecteur de l'isolant. Ensuite, appliquez-le directement sur la zone à isoler. Veillez à bien appuyer contre la surface pour assurer une adhésion optimale et éviter la formation de bulles d'air.
- L'Armaflex s'adapte facilement aux formes de votre véhicule, offrant une isolation parfaite et durable.

Finition	Référence	Volume (longueur)	Hauteur	PLC	Transmission (Propulsion ou Traction)	Roues (Simples ou Jumelées)	Type de cabine*	Énergie*
ACCESSOIRES	3P47-XIB-123	LONG	BAS	1,2	Traction	Simples	2	1

Sécurité

Réf : 3P47-XSA-001



Kit bandes Rétroréflechissantes Classe 1 - Petit Fourgon

- - Bandes rétroréfléchissantes blanches + sérigraphie rouge
- - Prédécoupé
- - CLASSE 1 (visibilité à 80 mètres)
- - Conforme à la réglementation
- - Livré pré-découpé avec plan de montage et raclette de pose 3M

Finition	Référence	Volume (longueur)	Hauteur	PLC	Transmission (Propulsion ou Traction)	Roues (Simples ou Jumelées)	Type de cabine*	Énergie*
ACCESSOIRES	3P47-XSA-001	NORMAL, LONG	BAS	0,1,2	Traction Propulsion	Simples Jumelées	1,2	1,2

ACCESSOIRES

Sécurité

Réf : 3P47-XSA-008



Kit bandes Rétroréflechissantes Classe 2 - Petit Fourgon

- - Bandes rétroréfléchissantes blanches + sérigraphie rouge
- - Prédécoupé
- - CLASSE 2 (visibilité à 250 mètres)
- - Conforme à la réglementation
- - Livré pré-découpé avec plan de montage et raclette de pose 3M
-

Finition	Référence	Volume (longueur)	Hauteur	PLC	Transmission (Propulsion ou Traction)	Roues (Simples ou Jumelées)	Type de cabine*	Énergie*
ACCESSOIRES	3P47-XSA-008	NORMAL, LONG	BAS	0,1,2	Traction Propulsion	Simples Jumelées	1,2	1,2



EXPERT-2016

Depuis 2016

KITS DE PROTECTION BOIS

Kit Bois avec Plancher Antidérapant Bouleau

Réf : 2P44-KAA-100

Kit +Portes AR Haute +Plancher Anti Bouleau COMPACT 0 Plc

- Plancher CP antidérapant Bouleau 12 mm avec barre de seuil intégré en PVC noir
- Passages de roues CP antidérapant Bouleau 12 mm prémontés
- Cotés, portes Ar Haute et porte latérale CP Peuplier Vernis Incolore 8 mm prépercés.
- Sachet de vis et plan de montage fournis.
- 4 Colis
- 6 découpes des points d'ancrage (6 obturateurs polypropylène MDP fournis)
- 6 découpes des points d'ancrage (6 obturateurs polypropylène MDP fournis)
- Largeur entre passages de roue : 120 cm
- Poids : 62 Kg

Finition	Référence	Volume (longueur)	Hauteur	PLC	Transmission (Propulsion ou Traction)	Roues (Simples ou Jumelées)	Type de cabine*	Énergie*
VERNIS INCOLORE	**2P44-KAA-100**	COMPACT	H1	0	Traction	Simples	1	1
VERNIS OKOUMÉ	**3P44-KAA-100**	COMPACT	H1	0	Traction	Simples	1	1
VERNIS GRIS	**4P44-KAA-100**	COMPACT	H1	0	Traction	Simples	1	1

Réf : 2P44-KAA-110

Kit +Portes AR Haute +Plancher Anti Bouleau COMPACT 1 Plc

- Plancher CP antidérapant Bouleau 12 mm avec barre de seuil intégré en PVC noir
- Passages de roues CP antidérapant Bouleau 12 mm prémontés
- Cotés, portes Ar Haute et porte latérale CP Peuplier Vernis Incolore 8 mm prépercés.
- Sachet de vis et plan de montage fournis.
- 4 Colis
- 6 découpes des points d'ancrage (6 obturateurs polypropylène MDP fournis)
- Largeur entre passages de roue : 120 cm
- Poids : 61 Kg

Finition	Référence	Volume (longueur)	Hauteur	PLC	Transmission (Propulsion ou Traction)	Roues (Simples ou Jumelées)	Type de cabine*	Énergie*
VERNIS INCOLORE	**2P44-KAA-110**	COMPACT	H1	1	Traction	Simples	1	1
VERNIS OKOUMÉ	**3P44-KAA-110**	COMPACT	H1	1	Traction	Simples	1	1
VERNIS GRIS	**4P44-KAA-110**	COMPACT	H1	1	Traction	Simples	1	1

Réf : 2P44-KAA-120

Kit +Portes AR Haute +Plancher Anti Bouleau COMPACT 2 Plc

- Plancher CP antidérapant Bouleau 12 mm avec barre de seuil intégré en PVC noir
- Passages de roues CP antidérapant Bouleau 12 mm prémontés
- Cotés, portes Ar Haute et porte latérale CP Peuplier Vernis Incolore 8 mm prépercés.
- Sachet de vis et plan de montage fournis.
- 4 Colis
- 6 découpes des points d'ancrage (6 obturateurs polypropylène MDP fournis)
- Largeur entre passages de roue : 120 cm
- Poids : 60 Kg

Finition	Référence	Volume (longueur)	Hauteur	PLC	Transmission (Propulsion ou Traction)	Roues (Simples ou Jumelées)	Type de cabine*	Énergie*
VERNIS INCOLORE	**2P44-KAA-120**	COMPACT	H1	2	Traction	Simples	1	1
VERNIS OKOUMÉ	**3P44-KAA-120**	COMPACT	H1	2	Traction	Simples	1	1
VERNIS GRIS	**4P44-KAA-120**	COMPACT	H1	2	Traction	Simples	1	1

* Type de cabine : 1 = Cabine Standard, 2 = Cabine Approfondie Origine

* Énergie : 1 = Essence/Diesel

KITS DE PROTECTION BOIS

Kit Bois avec Plancher Antidérapant Bouleau

Réf : 2P44-KAA-600

Démontable sans outils Kit +Portes AR Haute +Plancher Anti Bouleau COMPACT 0 Plc

- Démontable sans outils
- Plancher CP antidérapant Bouleau 12 mm avec barre de seuil intégré en PVC noir
- Passages de roues CP antidérapant Bouleau 12 mm prémontés
- Cotés, portes Ar Haute et porte latérale CP Peuplier Vernis Incolore 8 mm prépercés.
- Sachet de vis et plan de montage fournis.
- 4 Colis
- 6 découpes des points d'ancrage (6 obturateurs polypropylène MDP fournis)
- 6 découpes des points d'ancrage (6 obturateurs polypropylène MDP fournis)
- Largeur entre passages de roue : 120 cm
- Poids : 62 Kg

Finition	Référence	Volume (longueur)	Hauteur	PLC	Transmission (Propulsion ou Traction)	Roues (Simples ou Jumelées)	Type de cabine*	Énergie*
VERNIS INCOLORE	**2P44-KAA-600**	COMPACT	H1	0	Traction	Simples	1	1
VERNIS OKOUMÉ	**3P44-KAA-600**	COMPACT	H1	0	Traction	Simples	1	1
VERNIS GRIS	**4P44-KAA-600**	COMPACT	H1	0	Traction	Simples	1	1

Réf : 2P44-KAA-610

Démontable sans outils Kit +Portes AR Haute +Plancher Anti Bouleau COMPACT 1 Plc

- Démontable sans outils
- Plancher CP antidérapant Bouleau 12 mm avec barre de seuil intégré en PVC noir
- Passages de roues CP antidérapant Bouleau 12 mm prémontés
- Cotés, portes Ar Haute et porte latérale CP Peuplier Vernis Incolore 8 mm prépercés.
- Sachet de vis et plan de montage fournis.
- 4 Colis
- 6 découpes des points d'ancrage (6 obturateurs polypropylène MDP fournis)
- Largeur entre passages de roue : 120 cm
- Poids : 61 Kg

Finition	Référence	Volume (longueur)	Hauteur	PLC	Transmission (Propulsion ou Traction)	Roues (Simples ou Jumelées)	Type de cabine*	Énergie*
VERNIS INCOLORE	**2P44-KAA-610**	COMPACT	H1	1	Traction	Simples	1	1
VERNIS OKOUMÉ	**3P44-KAA-610**	COMPACT	H1	1	Traction	Simples	1	1
VERNIS GRIS	**4P44-KAA-610**	COMPACT	H1	1	Traction	Simples	1	1

Réf : 2P44-KAA-620

Démontable sans outils Kit +Portes AR Haute +Plancher Anti Bouleau COMPACT 2 Plc

- Démontable sans outils
- Plancher CP antidérapant Bouleau 12 mm avec barre de seuil intégré en PVC noir
- Passages de roues CP antidérapant Bouleau 12 mm prémontés
- Cotés, portes Ar Haute et porte latérale CP Peuplier Vernis Incolore 8 mm prépercés.
- Sachet de vis et plan de montage fournis.
- 4 Colis
- 6 découpes des points d'ancrage (6 obturateurs polypropylène MDP fournis)
- Largeur entre passages de roue : 120 cm
- Poids : 60 Kg

Finition	Référence	Volume (longueur)	Hauteur	PLC	Transmission (Propulsion ou Traction)	Roues (Simples ou Jumelées)	Type de cabine*	Énergie*
VERNIS INCOLORE	**2P44-KAA-620**	COMPACT	H1	2	Traction	Simples	1	1
VERNIS OKOUMÉ	**3P44-KAA-620**	COMPACT	H1	2	Traction	Simples	1	1
VERNIS GRIS	**4P44-KAA-620**	COMPACT	H1	2	Traction	Simples	1	1

* Type de cabine : 1 = Cabine Standard, 2 = Cabine Approfondie Origine
* Énergie : 1 = Essence/Diesel

KITS DE PROTECTION BOIS

Kit Bois avec Plancher Antidérapant Bouleau

Réf : 2P44-KAB-100

Kit +Portes AR Haute +Plancher Anti Bouleau STANDARD 0 Plc

- Plancher CP antidérapant Bouleau 12 mm avec barre de seuil intégré en PVC noir
- Passages de roues CP antidérapant Bouleau 12 mm prémontés
- Cotés, portes Ar Haute et porte latérale CP Peuplier Vernis Incolore 8 mm prépercés.
- Sachet de vis et plan de montage fournis.
- 4 Colis
- 6 découpes des points d'ancrage (6 obturateurs polypropylène MDP fournis)
- Largeur entre passages de roue : 120 cm
- Poids : 69 Kg

Finition	Référence	Volume (longueur)	Hauteur	PLC	Transmission (Propulsion ou Traction)	Roues (Simples ou Jumelées)	Type de cabine*	Énergie*
VERNIS INCOLORE	**2P44-KAB-100**	STANDARD	H1	0	Traction	Simples	1	1
VERNIS OKOUMÉ	**3P44-KAB-100**	STANDARD	H1	0	Traction	Simples	1	1
VERNIS GRIS	**4P44-KAB-100**	STANDARD	H1	0	Traction	Simples	1	1

Réf : 2P44-KAB-110

Kit +Portes AR Haute +Plancher Anti Bouleau STANDARD 1 Plc

- Plancher CP antidérapant Bouleau 12 mm avec barre de seuil intégré en PVC noir
- Passages de roues CP antidérapant Bouleau 12 mm prémontés
- Cotés, portes Ar Haute et porte latérale CP Peuplier Vernis Incolore 8 mm prépercés.
- Sachet de vis et plan de montage fournis.
- 4 Colis
- Largeur entre passages de roue : 120 cm
- Poids : 68 Kg

Finition	Référence	Volume (longueur)	Hauteur	PLC	Transmission (Propulsion ou Traction)	Roues (Simples ou Jumelées)	Type de cabine*	Énergie*
VERNIS INCOLORE	**2P44-KAB-110**	STANDARD	H1	1	Traction	Simples	1	1
VERNIS OKOUMÉ	**3P44-KAB-110**	STANDARD	H1	1	Traction	Simples	1	1
VERNIS GRIS	**4P44-KAB-110**	STANDARD	H1	1	Traction	Simples	1	1

Réf : 2P44-KAB-120

Kit +Portes AR Haute +Plancher Anti Bouleau STANDARD 2 Plc

- Plancher CP antidérapant Bouleau 12 mm avec barre de seuil intégré en PVC noir
- Passages de roues CP antidérapant Bouleau 12 mm prémontés
- Cotés, portes Ar Haute et porte latérale CP Peuplier Vernis Incolore 8 mm prépercés.
- Sachet de vis et plan de montage fournis.
- 4 Colis
- 6 découpes des points d'ancrage (6 obturateurs polypropylène MDP fournis)
- Largeur entre passages de roue : 120 cm
- Poids : 67 Kg

Finition	Référence	Volume (longueur)	Hauteur	PLC	Transmission (Propulsion ou Traction)	Roues (Simples ou Jumelées)	Type de cabine*	Énergie*
VERNIS INCOLORE	**2P44-KAB-120**	STANDARD	H1	2	Traction	Simples	1	1
VERNIS OKOUMÉ	**3P44-KAB-120**	STANDARD	H1	2	Traction	Simples	1	1
VERNIS GRIS	**4P44-KAB-120**	STANDARD	H1	2	Traction	Simples	1	1

* Type de cabine : 1 = Cabine Standard, 2 = Cabine Approfondie Origine
* Énergie : 1 = Essence/Diesel

KITS DE PROTECTION BOIS

Kit Bois avec Plancher Antidérapant Bouleau

Réf : 2P44-KAB-123

Kit +Portes AR Haute +Plancher Anti Bouleau STANDARD Cabine Approfondie 1 ou 2 Plc

- Version Cabine Appronfondie :
- Plancher CP antidérapant Bouleau 12mm avec barre de seuil intégré en PVC noir
- Passages de roues CP antidérapant Bouleau 12 mm prémontés
- Cotés CP Peuplier Vernis Incolore 8 mm prépercés.
- Sachet de vis et plan de montage fournis.
- 4 Colis
- 4 découpes des points d'ancrage (4 obturateurs polypropylène MDP fournis)
- Largeur entre passages de roue : 120 cm
- Poids : 51 Kg

Finition	Référence	Volume (longueur)	Hauteur	PLC	Transmission (Propulsion ou Traction)	Roues (Simples ou Jumelées)	Type de cabine*	Énergie*
VERNIS INCOLORE	**2P44-KAB-123**	STANDARD	H1	0,1,2	Traction	Simples	2	1
VERNIS OKOUMÉ	**3P44-KAB-123**	STANDARD	H1	0,1,2	Traction	Simples	2	1
VERNIS GRIS	**4P44-KAB-123**	STANDARD	H1	0,1,2	Traction	Simples	2	1

Réf : 2P44-KAB-600

Démontable sans outils Kit +Portes AR Haute +Plancher Anti Bouleau STANDARD 0 Plc

- Démontable sans outils
- Plancher CP antidérapant Bouleau 12 mm avec barre de seuil intégré en PVC noir
- Passages de roues CP antidérapant Bouleau 12 mm prémontés
- Cotés, portes Ar Haute et porte latérale CP Peuplier Vernis Incolore 8 mm prépercés.
- Sachet de vis et plan de montage fournis.
- 4 Colis
- 6 découpes des points d'ancrage (6 obturateurs polypropylène MDP fournis)
- Largeur entre passages de roue : 120 cm
- Poids : 69 Kg

Finition	Référence	Volume (longueur)	Hauteur	PLC	Transmission (Propulsion ou Traction)	Roues (Simples ou Jumelées)	Type de cabine*	Énergie*
VERNIS INCOLORE	**2P44-KAB-600**	STANDARD	H1	0	Traction	Simples	1	1
VERNIS OKOUMÉ	**3P44-KAB-600**	STANDARD	H1	0	Traction	Simples	1	1
VERNIS GRIS	**4P44-KAB-600**	STANDARD	H1	0	Traction	Simples	1	1

Réf : 2P44-KAB-610

Démontable sans outils Kit +Portes AR Haute +Plancher Anti Bouleau STANDARD 1 Plc

- Démontable sans outils
- Plancher CP antidérapant Bouleau 12 mm avec barre de seuil intégré en PVC noir
- Passages de roues CP antidérapant Bouleau 12 mm prémontés
- Cotés, portes Ar Haute et porte latérale CP Peuplier Vernis Incolore 8 mm prépercés.
- Sachet de vis et plan de montage fournis.
- 4 Colis
- Largeur entre passages de roue : 120 cm
- Poids : 68 Kg

Finition	Référence	Volume (longueur)	Hauteur	PLC	Transmission (Propulsion ou Traction)	Roues (Simples ou Jumelées)	Type de cabine*	Énergie*
VERNIS INCOLORE	**2P44-KAB-610**	STANDARD	H1	1	Traction	Simples	1	1
VERNIS OKOUMÉ	**3P44-KAB-610**	STANDARD	H1	1	Traction	Simples	1	1
VERNIS GRIS	**4P44-KAB-610**	STANDARD	H1	1	Traction	Simples	1	1

PEUGEOT EXPERT-2016 (Depuis 2016)

* Type de cabine : 1 = Cabine Standard, 2 = Cabine Approfondie Origine

* Énergie : 1 = Essence/Diesel

KITS DE PROTECTION BOIS

Kit Bois avec Plancher Antidérapant Bouleau

Réf : 2P44-KAB-620

Démontable sans outils Kit +Portes AR Haute +Plancher Anti Bouleau STANDARD 2 Plc

- Démontable sans outils
- Plancher CP antidérapant Bouleau 12 mm avec barre de seuil intégré en PVC noir
- Passages de roues CP antidérapant Bouleau 12 mm prémontés
- Cotés, portes Ar Haute et porte latérale CP Peuplier Vernis Incolore 8 mm prépercés.
- Sachet de vis et plan de montage fournis.
- 4 Colis
- 6 découpes des points d'ancrage (6 obturateurs polypropylène MDP fournis)
- Largeur entre passages de roue : 120 cm
- Poids : 67 Kg

Finition	Référence	Volume (longueur)	Hauteur	PLC	Transmission (Propulsion ou Traction)	Roues (Simples ou Jumelées)	Type de cabine*	Énergie*
VERNIS INCOLORE	**2P44-KAB-620**	STANDARD	H1	2	Traction	Simples	1	1
VERNIS OKOUMÉ	**3P44-KAB-620**	STANDARD	H1	2	Traction	Simples	1	1
VERNIS GRIS	**4P44-KAB-620**	STANDARD	H1	2	Traction	Simples	1	1

Réf : 2P44-KAB-623

Démontable sans outils Kit +Portes AR Haute +Plancher Anti Bouleau STANDARD Cabine Approfondie 1 ou 2 Plc

- Démontable sans outils
- Version Cabine Appronfondie :
- Plancher CP antidérapant Bouleau 12mm avec barre de seuil intégré en PVC noir
- Passages de roues CP antidérapant Bouleau 12 mm prémontés
- Cotés CP Peuplier Vernis Incolore 8 mm prépercés.
- Sachet de vis et plan de montage fournis.
- 4 Colis
- 4 découpes des points d'ancrage (4 obturateurs polypropylène MDP fournis)
- Largeur entre passages de roue : 120 cm
- Poids : 51 Kg

Finition	Référence	Volume (longueur)	Hauteur	PLC	Transmission (Propulsion ou Traction)	Roues (Simples ou Jumelées)	Type de cabine*	Énergie*
VERNIS INCOLORE	**2P44-KAB-623**	STANDARD	H1	0,1,2	Traction	Simples	2	1
VERNIS OKOUMÉ	**3P44-KAB-623**	STANDARD	H1	0,1,2	Traction	Simples	2	1
VERNIS GRIS	**4P44-KAB-623**	STANDARD	H1	0,1,2	Traction	Simples	2	1

Réf : 2P44-KAC-100

Kit +Portes AR Haute +Plancher Anti Bouleau LONG 0 Plc

- Plancher CP antidérapant Bouleau 12 mm avec barre de seuil intégré en PVC noir
- Passages de roues CP antidérapant Bouleau 12 mm prémontés
- Cotés, portes Ar Haute et porte latérale CP Peuplier Vernis Incolore 8 mm prépercés.
- Sachet de vis et plan de montage fournis.
- 4 Colis
- 8 découpes des points d'ancrage (8 obturateurs polypropylène MDP fournis)
- Largeur entre passages de roue : 120 cm
- Poids : 77 Kg

Finition	Référence	Volume (longueur)	Hauteur	PLC	Transmission (Propulsion ou Traction)	Roues (Simples ou Jumelées)	Type de cabine*	Énergie*
VERNIS INCOLORE	**2P44-KAC-100**	LONG	H1	0	Traction	Simples	1	1
VERNIS OKOUMÉ	**3P44-KAC-100**	LONG	H1	0	Traction	Simples	1	1
VERNIS GRIS	**4P44-KAC-100**	LONG	H1	0	Traction	Simples	1	1

* Type de cabine : 1 = Cabine Standard, 2 = Cabine Approfondie Origine

* Énergie : 1 = Essence/Diesel

KITS DE PROTECTION BOIS

Kit Bois avec Plancher Antidérapant Bouleau

Réf : 2P44-KAC-110

Kit +Portes AR Haute +Plancher Anti Bouleau LONG 1 Plc

- Plancher CP antidérapant Bouleau 12 mm avec barre de seuil intégré en PVC noir
- Passages de roues CP antidérapant Bouleau 12 mm prémontés
- Cotés, portes Ar Haute et porte latérale CP Peuplier Vernis Incolore 8 mm prépercés.
- Sachet de vis et plan de montage fournis.
- 4 Colis
- 8 découpes des points d'ancrage (8 obturateurs polypropylène MDP fournis)
- Largeur entre passages de roue : 120 cm
- Poids : 75 Kg

Finition	Référence	Volume (longueur)	Hauteur	PLC	Transmission (Propulsion ou Traction)	Roues (Simples ou Jumelées)	Type de cabine*	Énergie*
VERNIS INCOLORE	**2P44-KAC-110**	LONG	H1	1	Traction	Simples	1	1
VERNIS OKOUMÉ	**3P44-KAC-110**	LONG	H1	1	Traction	Simples	1	1
VERNIS GRIS	**4P44-KAC-110**	LONG	H1	1	Traction	Simples	1	1

Réf : 2P44-KAC-120

Kit +Portes AR Haute +Plancher Anti Bouleau LONG 2 Plc

- Plancher CP antidérapant Bouleau 12 mm avec barre de seuil intégré en PVC noir
- Passages de roues CP antidérapant Bouleau 12 mm prémontés
- Cotés, portes Ar Haute et porte latérale CP Peuplier Vernis Incolore 8 mm prépercés.
- Sachet de vis et plan de montage fournis.
- 4 Colis
- 8 découpes des points d'ancrage (8 obturateurs polypropylène MDP fournis)
- Largeur entre passages de roue : 120 cm
- Poids : 74 Kg

Finition	Référence	Volume (longueur)	Hauteur	PLC	Transmission (Propulsion ou Traction)	Roues (Simples ou Jumelées)	Type de cabine*	Énergie*
VERNIS INCOLORE	**2P44-KAC-120**	LONG	H1	2	Traction	Simples	1	1
VERNIS OKOUMÉ	**3P44-KAC-120**	LONG	H1	2	Traction	Simples	1	1
VERNIS GRIS	**4P44-KAC-120**	LONG	H1	2	Traction	Simples	1	1

Réf : 2P44-KAC-123

Kit +Portes AR Haute +Plancher Anti Bouleau LONG 2 Plc CABINE APPROFONDIE ORIGINE

- Version Cabine Appronfondie :
- Plancher CP antidérapant Bouleau 12mm avec barre de seuil intégré en PVC noir
- Passages de roues CP antidérapant Bouleau 12 mm prémontés
- Cotés CP Peuplier Vernis Incolore 8 mm prépercés.
- Sachet de vis et plan de montage fournis.
- 4 Colis
- 6 découpes des points d'ancrage (6 obturateurs polypropylène MDP fournis)
- Largeur entre passages de roue : 120 cm
- Poids : 58 Kg

Finition	Référence	Volume (longueur)	Hauteur	PLC	Transmission (Propulsion ou Traction)	Roues (Simples ou Jumelées)	Type de cabine*	Énergie*
VERNIS INCOLORE	**2P44-KAC-123**	LONG	H1	0,1,2	Traction	Simples	2	1
VERNIS OKOUMÉ	**3P44-KAC-123**	LONG	H1	0,1,2	Traction	Simples	2	1
VERNIS GRIS	**4P44-KAC-123**	LONG	H1	0,1,2	Traction	Simples	2	1

PEUGEOT EXPERT-2016 (Depuis 2016)

* Type de cabine : 1 = Cabine Standard, 2 = Cabine Approfondie Origine

* Énergie : 1 = Essence/Diesel

KITS DE PROTECTION BOIS

Kit Bois avec Plancher Antidérapant Bouleau

Réf : 2P44-KAC-600

Démontable sans outils Kit +Portes AR Haute +Plancher Anti Bouleau LONG 0 Plc

- Démontable sans outils
- Plancher CP antidérapant Bouleau 12 mm avec barre de seuil intégré en PVC noir
- Passages de roues CP antidérapant Bouleau 12 mm prémontés
- Cotés, portes Ar Haute et porte latérale CP Peuplier Vernis Incolore 8 mm prépercés.
- Sachet de vis et plan de montage fournis.
- 4 Colis
- 8 découpes des points d'ancrage (8 obturateurs polypropylène MDP fournis)
- Largeur entre passages de roue : 120 cm
- Poids : 77 Kg

Finition	Référence	Volume (longueur)	Hauteur	PLC	Transmission (Propulsion ou Traction)	Roues (Simples ou Jumelées)	Type de cabine*	Énergie*
VERNIS INCOLORE	**2P44-KAC-600**	LONG	H1	0	Traction	Simples	1	1
VERNIS OKOUMÉ	**3P44-KAC-600**	LONG	H1	0	Traction	Simples	1	1
VERNIS GRIS	**4P44-KAC-600**	LONG	H1	0	Traction	Simples	1	1

Réf : 2P44-KAC-610

Démontable sans outils Kit +Portes AR Haute +Plancher Anti Bouleau LONG 1 Plc

- Démontable sans outils
- Plancher CP antidérapant Bouleau 12 mm avec barre de seuil intégré en PVC noir
- Passages de roues CP antidérapant Bouleau 12 mm prémontés
- Cotés, portes Ar Haute et porte latérale CP Peuplier Vernis Incolore 8 mm prépercés.
- Sachet de vis et plan de montage fournis.
- 4 Colis
- 8 découpes des points d'ancrage (8 obturateurs polypropylène MDP fournis)
- Largeur entre passages de roue : 120 cm
- Poids : 75 Kg

Finition	Référence	Volume (longueur)	Hauteur	PLC	Transmission (Propulsion ou Traction)	Roues (Simples ou Jumelées)	Type de cabine*	Énergie*
VERNIS INCOLORE	**2P44-KAC-610**	LONG	H1	1	Traction	Simples	1	1
VERNIS OKOUMÉ	**3P44-KAC-610**	LONG	H1	1	Traction	Simples	1	1
VERNIS GRIS	**4P44-KAC-610**	LONG	H1	1	Traction	Simples	1	1

Réf : 2P44-KAC-620

Démontable sans outils Kit +Portes AR Haute +Plancher Anti Bouleau LONG 2 Plc

- Démontable sans outils
- Plancher CP antidérapant Bouleau 12 mm avec barre de seuil intégré en PVC noir
- Passages de roues CP antidérapant Bouleau 12 mm prémontés
- Cotés, portes Ar Haute et porte latérale CP Peuplier Vernis Incolore 8 mm prépercés.
- Sachet de vis et plan de montage fournis.
- 4 Colis
- 8 découpes des points d'ancrage (8 obturateurs polypropylène MDP fournis)
- Largeur entre passages de roue : 120 cm
- Poids : 74 Kg

Finition	Référence	Volume (longueur)	Hauteur	PLC	Transmission (Propulsion ou Traction)	Roues (Simples ou Jumelées)	Type de cabine*	Énergie*
VERNIS INCOLORE	**2P44-KAC-620**	LONG	H1	2	Traction	Simples	1	1
VERNIS OKOUMÉ	**3P44-KAC-620**	LONG	H1	2	Traction	Simples	1	1
VERNIS GRIS	**4P44-KAC-620**	LONG	H1	2	Traction	Simples	1	1

PEUGEOT EXPERT-2016 (Depuis 2016)

* Type de cabine : 1 = Cabine Standard, 2 = Cabine Approfondie Origine

* Énergie : 1 = Essence/Diesel

EXPERT-2016

KITS DE PROTECTION BOIS

Kit Bois avec Plancher Antidérapant Bouleau

Réf : 2P44-KAC-623

Démontable sans outils Kit +Portes AR Haute +Plancher Anti Bouleau LONG 2 Plc CABINE APPROFONDIE ORIGINE

- Démontable sans outils
- Version Cabine Appronfondie :
- Plancher CP antidérapant Bouleau 12mm avec barre de seuil intégré en PVC noir
- Passages de roues CP antidérapant Bouleau 12 mm prémontés
- Cotés CP Peuplier Vernis Incolore 8 mm prépercés.
- Sachet de vis et plan de montage fournis.
- 4 Colis
- 6 découpes des points d'ancrage (6 obturateurs polypropylène MDP fournis)
- Largeur entre passages de roue : 120 cm
- Poids : 58 Kg

Finition	Référence	Volume (longueur)	Hauteur	PLC	Transmission (Propulsion ou Traction)	Roues (Simples ou Jumelées)	Type de cabine*	Énergie*
VERNIS INCOLORE	**2P44-KAC-623**	LONG	H1	0,1,2	Traction	Simples	2	1
VERNIS OKOUMÉ	**3P44-KAC-623**	LONG	H1	0,1,2	Traction	Simples	2	1
VERNIS GRIS	**4P44-KAC-623**	LONG	H1	0,1,2	Traction	Simples	2	1

Kit Bois avec Plancher Standard Contreplaqué

Réf : 3P44-KCA-100 Latérale Electrique



Kit +Portes AR Haute +Plancher Vernis Okoumé COMPACT 0 Plc

- Plancher CP Vernis Teinté Okoumé 15 mm prépercé
- Les passages de roues CP Vernis Teinté Okoumé 15 mm prémontés
- Cotés, portes Ar Haute et porte latérale CP Vernis Teinté Okoumé 8 mm prépercés.
- Sachet de vis et plan de montage fournis.
- 6 découpes des points d'ancrage (6 obturateurs polypropylène MDP fournis)
- Largeur entre passages de roue : 120 cm
- Poids : 58 Kg

Finition	Référence	Volume (longueur)	Hauteur	PLC	Transmission (Propulsion ou Traction)	Roues (Simples ou Jumelées)	Type de cabine*	Énergie*
VERNIS OKOUMÉ	**3P44-KCA-100**	COMPACT	H1	0	Traction	Simples	1	1
VERNIS GRIS	**4P44-KCA-100**	COMPACT	H1	0	Traction	Simples	1	1

Réf : 3P44-KCA-110 Latérale Electrique



Kit +Portes AR Haute +Plancher Vernis Okoumé COMPACT 1 Plc

- Plancher CP Vernis Teinté Okoumé 15 mm prépercé
- Les passages de roues CP Vernis Teinté Okoumé 15 mm prémontés
- Cotés, portes Ar Haute et porte latérale CP Vernis Teinté Okoumé 8 mm prépercés.
- Sachet de vis et plan de montage fournis.
- 4 Colis (SACHET DE VIS, PASSAGE DE ROUE, PLANCHERI, COTES)
- 6 découpes des points d'ancrage (6 obturateurs polypropylène MDP fournis)
- Largeur entre passages de roue : 120 cm
- Poids : 57 Kg

Finition	Référence	Volume (longueur)	Hauteur	PLC	Transmission (Propulsion ou Traction)	Roues (Simples ou Jumelées)	Type de cabine*	Énergie*
VERNIS OKOUMÉ	**3P44-KCA-110**	COMPACT	H1	1	Traction	Simples	1	1
VERNIS GRIS	**4P44-KCA-110**	COMPACT	H1	1	Traction	Simples	1	1

MDP Utilitaire

PEUGEOT EXPERT-2016 (Depuis 2016)

* Type de cabine : 1 = Cabine Standard, 2 = Cabine Approfondie Origine

* Énergie : 1 = Essence/Diesel

KITS DE PROTECTION BOIS

Kit Bois avec Plancher Standard Contreplaqué

Réf : 3P44-KCA-120 Latérale Electrique



Kit +Portes AR Haute +Plancher Vernis Okoumé COMPACT 2 Plc

- Plancher CP Vernis Teinté Okoumé 15 mm prépercé
- Les passages de roues CP Vernis Teinté Okoumé 15 mm prémontés
- Cotés, portes Ar Haute et porte latérale CP Vernis Teinté Okoumé 8 mm prépercés.
- Sachet de vis et plan de montage fournis.
- 4 Colis (SACHET DE VIS, PASSAGE DE ROUE, PLANCHERI, COTES)
- 6 découpes des points d'ancrage (6 obturateurs polypropylène MDP fournis)
- Largeur entre passages de roue : 120 cm
- Poids : 56 Kg

Finition	Référence	Volume (longueur)	Hauteur	PLC	Transmission (Propulsion ou Traction)	Roues (Simples ou Jumelées)	Type de cabine*	Énergie*
VERNIS OKOUMÉ	**3P44-KCA-120**	COMPACT	H1	2	Traction	Simples	1	1
VERNIS GRIS	**4P44-KCA-120**	COMPACT	H1	2	Traction	Simples	1	1

Réf : 3P44-KCB-100 Latérale Electrique



Kit +Portes AR Haute +Plancher Vernis Okoumé STANDARD 0 Plc

- Plancher CP Vernis Teinté Okoumé 15 mm prépercé
- Les passages de roues CP Vernis Teinté Okoumé 15 mm prémontés
- Cotés, portes Ar Haute et porte latérale CP Vernis Teinté Okoumé 8 mm prépercés.
- Sachet de vis et plan de montage fournis.
- 4 Colis (SACHET DE VIS, PASSAGE DE ROUE, PLANCHERI, COTES)
- 6 découpes des points d'ancrage (6 obturateurs polypropylène MDP fournis)
- Largeur entre passages de roue : 120 cm
- Poids : 64 Kg

Finition	Référence	Volume (longueur)	Hauteur	PLC	Transmission (Propulsion ou Traction)	Roues (Simples ou Jumelées)	Type de cabine*	Énergie*
VERNIS OKOUMÉ	**3P44-KCB-100**	STANDARD	H1	0	Traction	Simples	1	1
VERNIS GRIS	**4P44-KCB-100**	STANDARD	H1	0	Traction	Simples	1	1

Réf : 3P44-KCB-110 Latérale Electrique



Kit +Portes AR Haute +Plancher Vernis Okoumé STANDARD 1 Plc

- Plancher CP Vernis Teinté Okoumé 15 mm prépercé
- Les passages de roues CP Vernis Teinté Okoumé 15 mm prémontés
- Cotés, portes Ar Haute et porte latérale CP Vernis Teinté Okoumé 8 mm prépercés.
- Sachet de vis et plan de montage fournis.
- 4 Colis (SACHET DE VIS, PASSAGE DE ROUE, PLANCHERI, COTES)
- Largeur entre passages de roue : 120 cm
- Poids : 63 Kg

Finition	Référence	Volume (longueur)	Hauteur	PLC	Transmission (Propulsion ou Traction)	Roues (Simples ou Jumelées)	Type de cabine*	Énergie*
VERNIS OKOUMÉ	**3P44-KCB-110**	STANDARD	H1	1	Traction	Simples	1	1
VERNIS GRIS	**4P44-KCB-110**	STANDARD	H1	1	Traction	Simples	1	1

MDP Utilitaire

PEUGEOT EXPERT-2016 (Depuis 2016)

* Type de cabine : 1 = Cabine Standard, 2 = Cabine Approfondie Origine

* Énergie : 1 = Essence/Diesel

KITS DE PROTECTION BOIS

Kit Bois avec Plancher Standard Contreplaqué

Réf : 3P44-KCB-120 Latérale Electrique



Kit +Portes AR Haute +Plancher Vernis Okoumé STANDARD 2 Plc

- Plancher CP Vernis Teinté Okoumé 15 mm prépercé
- Les passages de roues CP Vernis Teinté Okoumé 15 mm prémontés
- Cotés, portes Ar Haute et porte latérale CP Vernis Teinté Okoumé 8 mm prépercés.
- Sachet de vis et plan de montage fournis.
- 4 Colis (SACHET DE VIS, PASSAGE DE ROUE, PLANCHERI, COTES)
- 6 découpes des points d'ancrage (6 obturateurs polypropylène MDP fournis)
- Largeur entre passages de roue : 120 cm
- Poids : 62 Kg

Finition	Référence	Volume (longueur)	Hauteur	PLC	Transmission (Propulsion ou Traction)	Roues (Simples ou Jumelées)	Type de cabine*	Énergie*
VERNIS OKOUMÉ	**3P44-KCB-120**	STANDARD	H1	2	Traction	Simples	1	1
VERNIS GRIS	**4P44-KCB-120**	STANDARD	H1	2	Traction	Simples	1	1

Réf : 3P44-KCB-123

Kit +Portes AR Haute +Plancher Vernis Okoumé STANDARD Cabine Approfondie 1 ou 2 Plc

- Version Cabine Appronfondie :
- Plancher CP Vernis Teinté Okoumé 15 mm
- Passages de roues CP Vernis Teinté Okoumé 15 mm prémontés,
- Cotés CP Vernis Teinté Okoumé 8 mm prépercés.
- Sachet de vis et plan de montage fournis.
- 4 Colis (SACHET DE VIS, PASSAGE DE ROUE, PLANCHERI, COTES)
- 4 découpes des points d'ancrage (4 obturateurs polypropylène MDP fournis)
- Largeur entre passages de roue : 120 cm
- Poids : 46 Kg

Finition	Référence	Volume (longueur)	Hauteur	PLC	Transmission (Propulsion ou Traction)	Roues (Simples ou Jumelées)	Type de cabine*	Énergie*
VERNIS OKOUMÉ	**3P44-KCB-123**	STANDARD	H1	0,1,2	Traction	Simples	2	1
VERNIS GRIS	**4P44-KCB-123**	STANDARD	H1	0,1,2	Traction	Simples	2	1

Réf : 3P44-KCC-100 Latérale Electrique



Kit +Portes AR Haute +Plancher Vernis Okoumé LONG 0 Plc

- Plancher CP Vernis Teinté Okoumé 15 mm prépercé
- Les passages de roues CP Vernis Teinté Okoumé 15 mm prémontés
- Cotés, portes Ar Haute et porte latérale CP Vernis Teinté Okoumé 8 mm prépercés.
- Sachet de vis et plan de montage fournis.
- 4 Colis (SACHET DE VIS, PASSAGE DE ROUE, PLANCHERI, COTES)
- 8 découpes des points d'ancrage (8 obturateurs polypropylène MDP fournis)
- Largeur entre passages de roue : 120 cm
- Poids : 70 Kg

Finition	Référence	Volume (longueur)	Hauteur	PLC	Transmission (Propulsion ou Traction)	Roues (Simples ou Jumelées)	Type de cabine*	Énergie*
VERNIS OKOUMÉ	**3P44-KCC-100**	LONG	H1	0	Traction	Simples	1	1
VERNIS GRIS	**4P44-KCC-100**	LONG	H1	0	Traction	Simples	1	1

MDP Utilitaire

PEUGEOT EXPERT-2016 (Depuis 2016)

* Type de cabine : 1 = Cabine Standard, 2 = Cabine Approfondie Origine

* Énergie : 1 = Essence/Diesel

KITS DE PROTECTION BOIS

Kit Bois avec Plancher Standard Contreplaqué

Réf : 3P44-KCC-110 Latérale Electrique



Kit +Portes AR Haute +Plancher Vernis Okoumé LONG 1 Plc

- Plancher CP Vernis Teinté Okoumé 15 mm prépercé
- Les passages de roues CP Vernis Teinté Okoumé 15 mm prémontés
- Cotés, portes Ar Haute et porte latérale CP Vernis Teinté Okoumé 8 mm prépercés.
- Sachet de vis et plan de montage fournis.
- 4 Colis (SACHET DE VIS, PASSAGE DE ROUE, PLANCHERI, COTES)
- 8 découpes des points d'ancrage (8 obturateurs polypropylène MDP fournis)
- Largeur entre passages de roue : 120 cm
- Poids : 69 Kg

Finition	Référence	Volume (longueur)	Hauteur	PLC	Transmission (Propulsion ou Traction)	Roues (Simples ou Jumelées)	Type de cabine*	Énergie*
VERNIS OKOUMÉ	**3P44-KCC-110**	LONG	H1	1	Traction	Simples	1	1
VERNIS GRIS	**4P44-KCC-110**	LONG	H1	1	Traction	Simples	1	1

Réf : 3P44-KCC-120 Latérale Electrique



Kit +Portes AR Haute +Plancher Vernis Okoumé LONG 2 Plc

- Plancher CP Vernis Teinté Okoumé 15 mm prépercé
- Les passages de roues CP Vernis Teinté Okoumé 15 mm prémontés
- Cotés, portes Ar Haute et porte latérale CP Vernis Teinté Okoumé 8 mm prépercés.
- Sachet de vis et plan de montage fournis.
- 4 Colis (SACHET DE VIS, PASSAGE DE ROUE, PLANCHERI, COTES)
- 8 découpes des points d'ancrage (8 obturateurs polypropylène MDP fournis)
- Largeur entre passages de roue : 120 cm
- Poids : 68 Kg

Finition	Référence	Volume (longueur)	Hauteur	PLC	Transmission (Propulsion ou Traction)	Roues (Simples ou Jumelées)	Type de cabine*	Énergie*
VERNIS OKOUMÉ	**3P44-KCC-120**	LONG	H1	2	Traction	Simples	1	1
VERNIS GRIS	**4P44-KCC-120**	LONG	H1	2	Traction	Simples	1	1

Réf : 3P44-KCC-123

Kit +Portes AR Haute +Plancher Vernis Okoumé LONG 2 Plc Cabine Approfondie

- Version Cabine Appronfondie :
- Plancher CP Vernis Teinté Okoumé 15 mm
- Passages de roues CP Vernis Teinté Okoumé 15 mm prémontés,
- Cotés CP Vernis Teinté Okoumé 8 mm prépercés.
- Sachet de vis et plan de montage fournis.
- 4 Colis (SACHET DE VIS, PASSAGE DE ROUE, PLANCHERI, COTES)
- 6 découpes des points d'ancrage (6 obturateurs polypropylène MDP fournis)
- Largeur entre passages de roue : 120 cm
- Poids : 52 Kg

Finition	Référence	Volume (longueur)	Hauteur	PLC	Transmission (Propulsion ou Traction)	Roues (Simples ou Jumelées)	Type de cabine*	Énergie*
VERNIS OKOUMÉ	**3P44-KCC-123**	LONG	H1	0,1,2	Traction	Simples	2	1
VERNIS GRIS	**4P44-KCC-123**	LONG	H1	0,1,2	Traction	Simples	2	1

MDP Utilitaire

PEUGEOT EXPERT-2016 (Depuis 2016)

* Type de cabine : 1 = Cabine Standard, 2 = Cabine Approfondie Origine

* Énergie : 1 = Essence/Diesel

KITS DE PROTECTION BOIS

Kit Bois avec Plancher Antidérapant Panneau de Particules

Réf : 2P44-KPA-100

Kit +Portes AR Haute +Plancher Anti Pnx Particules COMPACT 0 Plc

- Plancher antidérapant Panneau de particules 12 mm avec barre de seuil intégré en PVC noir
- Passages de roues CP Peuplier Vernis Incolore 15 mm prémontés,
- Cotés, portes Ar Haute et porte latérale CP Peuplier Vernis Incolore 8 mm prépercés.
- Sachet de vis et plan de montage fournis.
- 4 Colis
- 6 découpes des points d'ancrage (6 obturateurs polypropylène MDP fournis)
- Largeur entre passages de roue : 120 cm
- Poids : 62 Kg

Finition	Référence	Volume (longueur)	Hauteur	PLC	Transmission (Propulsion ou Traction)	Roues (Simples ou Jumelées)	Type de cabine*	Énergie*
VERNIS INCOLORE	**2P44-KPA-100**	COMPACT	H1	0	Traction	Simples	1	1
VERNIS OKOUMÉ	**3P44-KPA-100**	COMPACT	H1	0	Traction	Simples	1	1
VERNIS GRIS	**4P44-KPA-100**	COMPACT	H1	0	Traction	Simples	1	1

Réf : 2P44-KPA-110

Kit +Portes AR Haute +Plancher Anti Pnx Particules COMPACT 1 Plc

- Plancher antidérapant Panneau de particules 12 mm avec barre de seuil intégré en PVC noir
- Passages de roues CP Peuplier Vernis Incolore 15 mm prémontés,
- Cotés, portes Ar Haute et porte latérale CP Peuplier Vernis Incolore 8 mm prépercés.
- Sachet de vis et plan de montage fournis.
- 4 Colis
- 6 découpes des points d'ancrage (6 obturateurs polypropylène MDP fournis)
- Largeur entre passages de roue : 120 cm
- Poids : 61 Kg

Finition	Référence	Volume (longueur)	Hauteur	PLC	Transmission (Propulsion ou Traction)	Roues (Simples ou Jumelées)	Type de cabine*	Énergie*
VERNIS INCOLORE	**2P44-KPA-110**	COMPACT	H1	1	Traction	Simples	1	1
VERNIS OKOUMÉ	**3P44-KPA-110**	COMPACT	H1	1	Traction	Simples	1	1
VERNIS GRIS	**4P44-KPA-110**	COMPACT	H1	1	Traction	Simples	1	1

Réf : 2P44-KPA-120

Kit +Portes AR Haute +Plancher Anti Pnx Particules COMPACT 2 Plc

- Plancher antidérapant Panneau de particules 12 mm avec barre de seuil intégré en PVC noir
- Passages de roues CP Peuplier Vernis Incolore 15 mm prémontés,
- Cotés, portes Ar Haute et porte latérale CP Peuplier Vernis Incolore 8 mm prépercés.
- Sachet de vis et plan de montage fournis.
- 4 Colis
- 6 découpes des points d'ancrage (6 obturateurs polypropylène MDP fournis)
- Largeur entre passages de roue : 120 cm
- Poids : 60 Kg

Finition	Référence	Volume (longueur)	Hauteur	PLC	Transmission (Propulsion ou Traction)	Roues (Simples ou Jumelées)	Type de cabine*	Énergie*
VERNIS INCOLORE	**2P44-KPA-120**	COMPACT	H1	2	Traction	Simples	1	1
VERNIS OKOUMÉ	**3P44-KPA-120**	COMPACT	H1	2	Traction	Simples	1	1
VERNIS GRIS	**4P44-KPA-120**	COMPACT	H1	2	Traction	Simples	1	1

PEUGEOT EXPERT-2016 (Depuis 2016)

* Type de cabine : 1 = Cabine Standard, 2 = Cabine Approfondie Origine

* Énergie : 1 = Essence/Diesel

KITS DE PROTECTION BOIS

Kit Bois avec Plancher Antidérapant Panneau de Particules

Réf : 2P44-KPA-600

Démontable sans outils Kit +Portes AR Haute +Plancher Anti Pnx Particules COMPACT 0 Plc

- Démontable sans outils
- Plancher antidérapant Panneau de particules 12 mm avec barre de seuil intégré en PVC noir
- Passages de roues CP Peuplier Vernis Incolore 15 mm prémontés,
- Cotés, portes Ar Haute et porte latérale CP Peuplier Vernis Incolore 8 mm prépercés.
- Sachet de vis et plan de montage fournis.
- 4 Colis
- 6 découpes des points d'ancrage (6 obturateurs polypropylène MDP fournis)
- Largeur entre passages de roue : 120 cm
- Poids : 62 Kg

Finition	Référence	Volume (longueur)	Hauteur	PLC	Transmission (Propulsion ou Traction)	Roues (Simples ou Jumelées)	Type de cabine*	Énergie*
VERNIS INCOLORE	**2P44-KPA-600**	COMPACT	H1	0	Traction	Simples	1	1
VERNIS OKOUMÉ	**3P44-KPA-600**	COMPACT	H1	0	Traction	Simples	1	1
VERNIS GRIS	**4P44-KPA-600**	COMPACT	H1	0	Traction	Simples	1	1

Réf : 2P44-KPA-610

Démontable sans outils Kit +Portes AR Haute +Plancher Anti Pnx Particules COMPACT 1 Plc

- Démontable sans outils
- Plancher antidérapant Panneau de particules 12 mm avec barre de seuil intégré en PVC noir
- Passages de roues CP Peuplier Vernis Incolore 15 mm prémontés,
- Cotés, portes Ar Haute et porte latérale CP Peuplier Vernis Incolore 8 mm prépercés.
- Sachet de vis et plan de montage fournis.
- 4 Colis
- 6 découpes des points d'ancrage (6 obturateurs polypropylène MDP fournis)
- Largeur entre passages de roue : 120 cm
- Poids : 61 Kg

Finition	Référence	Volume (longueur)	Hauteur	PLC	Transmission (Propulsion ou Traction)	Roues (Simples ou Jumelées)	Type de cabine*	Énergie*
VERNIS INCOLORE	**2P44-KPA-610**	COMPACT	H1	1	Traction	Simples	1	1
VERNIS OKOUMÉ	**3P44-KPA-610**	COMPACT	H1	1	Traction	Simples	1	1
VERNIS GRIS	**4P44-KPA-610**	COMPACT	H1	1	Traction	Simples	1	1

Réf : 2P44-KPA-620

Démontable sans outils Kit +Portes AR Haute +Plancher Anti Pnx Particules COMPACT 2 Plc

- Démontable sans outils
- Plancher antidérapant Panneau de particules 12 mm avec barre de seuil intégré en PVC noir
- Passages de roues CP Peuplier Vernis Incolore 15 mm prémontés,
- Cotés, portes Ar Haute et porte latérale CP Peuplier Vernis Incolore 8 mm prépercés.
- Sachet de vis et plan de montage fournis.
- 4 Colis
- 6 découpes des points d'ancrage (6 obturateurs polypropylène MDP fournis)
- Largeur entre passages de roue : 120 cm
- Poids : 60 Kg

Finition	Référence	Volume (longueur)	Hauteur	PLC	Transmission (Propulsion ou Traction)	Roues (Simples ou Jumelées)	Type de cabine*	Énergie*
VERNIS INCOLORE	**2P44-KPA-620**	COMPACT	H1	2	Traction	Simples	1	1
VERNIS OKOUMÉ	**3P44-KPA-620**	COMPACT	H1	2	Traction	Simples	1	1
VERNIS GRIS	**4P44-KPA-620**	COMPACT	H1	2	Traction	Simples	1	1

PEUGEOT EXPERT-2016 (Depuis 2016)

* Type de cabine : 1 = Cabine Standard, 2 = Cabine Approfondie Origine

* Énergie : 1 = Essence/Diesel

KITS DE PROTECTION BOIS

Kit Bois avec Plancher Antidérapant Panneau de Particules

Réf : 2P44-KPB-100

Kit +Portes AR Haute +Plancher Anti Pnx Particules STANDARD 0 Plc

- Plancher antidérapant Panneau de particules 12 mm avec barre de seuil intégré en PVC noir
- Passages de roues CP Peuplier Vernis Incolore 15 mm prémontés,
- Cotés, portes Ar Haute et porte latérale CP Peuplier Vernis Incolore 8 mm prépercés.
- Sachet de vis et plan de montage fournis.
- 4 Colis
- 6 découpes des points d'ancrage (6 obturateurs polypropylène MDP fournis)
- Largeur entre passages de roue : 120 cm
- Poids : 69 Kg

Finition	Référence	Volume (longueur)	Hauteur	PLC	Transmission (Propulsion ou Traction)	Roues (Simples ou Jumelées)	Type de cabine*	Énergie*
VERNIS INCOLORE	**2P44-KPB-100**	STANDARD	H1	0	Traction	Simples	1	1
VERNIS OKOUMÉ	**3P44-KPB-100**	STANDARD	H1	0	Traction	Simples	1	1
VERNIS GRIS	**4P44-KPB-100**	STANDARD	H1	0	Traction	Simples	1	1

Réf : 2P44-KPB-110

Kit +Portes AR Haute +Plancher Anti Pnx Particules STANDARD 1 Plc

- Plancher antidérapant Panneau de particules 12 mm avec barre de seuil intégré en PVC noir
- Passages de roues CP Peuplier Vernis Incolore 15 mm prémontés,
- Cotés, portes Ar Haute et porte latérale CP Peuplier Vernis Incolore 8 mm prépercés.
- Sachet de vis et plan de montage fournis.
- 4 Colis
- Largeur entre passages de roue : 120 cm
- Poids : 68 Kg

Finition	Référence	Volume (longueur)	Hauteur	PLC	Transmission (Propulsion ou Traction)	Roues (Simples ou Jumelées)	Type de cabine*	Énergie*
VERNIS INCOLORE	**2P44-KPB-110**	STANDARD	H1	1	Traction	Simples	1	1
VERNIS OKOUMÉ	**3P44-KPB-110**	STANDARD	H1	1	Traction	Simples	1	1
VERNIS GRIS	**4P44-KPB-110**	STANDARD	H1	1	Traction	Simples	1	1

Réf : 2P44-KPB-120

Kit +Portes AR Haute +Plancher Anti Pnx Particules STANDARD 2 Plc

- Plancher antidérapant Panneau de particules 12 mm avec barre de seuil intégré en PVC noir
- Passages de roues CP Peuplier Vernis Incolore 15 mm prémontés,
- Cotés, portes Ar Haute et porte latérale CP Peuplier Vernis Incolore 8 mm prépercés.
- Sachet de vis et plan de montage fournis.
- 4 Colis
- 6 découpes des points d'ancrage (6 obturateurs polypropylène MDP fournis)
- Largeur entre passages de roue : 120 cm
- Poids : 67 Kg

Finition	Référence	Volume (longueur)	Hauteur	PLC	Transmission (Propulsion ou Traction)	Roues (Simples ou Jumelées)	Type de cabine*	Énergie*
VERNIS INCOLORE	**2P44-KPB-120**	STANDARD	H1	2	Traction	Simples	1	1
VERNIS OKOUMÉ	**3P44-KPB-120**	STANDARD	H1	2	Traction	Simples	1	1
VERNIS GRIS	**4P44-KPB-120**	STANDARD	H1	2	Traction	Simples	1	1

PEUGEOT EXPERT-2016 (Depuis 2016)

* Type de cabine : 1 = Cabine Standard, 2 = Cabine Approfondie Origine

* Énergie : 1 = Essence/Diesel

KITS DE PROTECTION BOIS

Kit Bois avec Plancher Antidérapant Panneau de Particules

Réf : 2P44-KPB-123

Kit +Portes AR Haute +Plancher Anti Pnx Particules STANDARD Cabine ApprofE 1 ou 2 Plc

- Version Cabine Appronfondie :
- Plancher antidérapant Panneau de particules 12 mm avec barre de seuil intégré en PVC noir
- Passages de roues CP Peuplier Vernis Incolore 15 mm prémontés
- Cotés CP Peuplier Vernis Incolore 8 mm prépercés.
- Sachet de vis et plan de montage fournis.
- 4 Colis
- 4 découpes des points d'ancrage (4 obturateurs polypropylène MDP fournis)
- Largeur entre passages de roue : 120 cm
- Poids : 51 Kg

Finition	Référence	Volume (longueur)	Hauteur	PLC	Transmission (Propulsion ou Traction)	Roues (Simples ou Jumelées)	Type de cabine*	Énergie*
VERNIS INCOLORE	**2P44-KPB-123**	STANDARD	H1	0,1,2	Traction	Simples	2	1
VERNIS OKOUMÉ	**3P44-KPB-123**	STANDARD	H1	0,1,2	Traction	Simples	2	1
VERNIS GRIS	**4P44-KPB-123**	STANDARD	H1	0,1,2	Traction	Simples	2	1

Réf : 2P44-KPB-600

Démontable sans outils Kit +Portes AR Haute +Plancher Anti Pnx Particules STANDARD 0 Plc

- Démontable sans outils
- Plancher antidérapant Panneau de particules 12 mm avec barre de seuil intégré en PVC noir
- Passages de roues CP Peuplier Vernis Incolore 15 mm prémontés,
- Cotés, portes Ar Haute et porte latérale CP Peuplier Vernis Incolore 8 mm prépercés.
- Sachet de vis et plan de montage fournis.
- 4 Colis
- 6 découpes des points d'ancrage (6 obturateurs polypropylène MDP fournis)
- Largeur entre passages de roue : 120 cm
- Poids : 69 Kg

Finition	Référence	Volume (longueur)	Hauteur	PLC	Transmission (Propulsion ou Traction)	Roues (Simples ou Jumelées)	Type de cabine*	Énergie*
VERNIS INCOLORE	**2P44-KPB-600**	STANDARD	H1	0	Traction	Simples	1	1
VERNIS OKOUMÉ	**3P44-KPB-600**	STANDARD	H1	0	Traction	Simples	1	1
VERNIS GRIS	**4P44-KPB-600**	STANDARD	H1	0	Traction	Simples	1	1

Réf : 2P44-KPB-610

Démontable sans outils Kit +Portes AR Haute +Plancher Anti Pnx Particules STANDARD 1 Plc

- Démontable sans outils
- Plancher antidérapant Panneau de particules 12 mm avec barre de seuil intégré en PVC noir
- Passages de roues CP Peuplier Vernis Incolore 15 mm prémontés,
- Cotés, portes Ar Haute et porte latérale CP Peuplier Vernis Incolore 8 mm prépercés.
- Sachet de vis et plan de montage fournis.
- 4 Colis
- Largeur entre passages de roue : 120 cm
- Poids : 68 Kg

Finition	Référence	Volume (longueur)	Hauteur	PLC	Transmission (Propulsion ou Traction)	Roues (Simples ou Jumelées)	Type de cabine*	Énergie*
VERNIS INCOLORE	**2P44-KPB-610**	STANDARD	H1	1	Traction	Simples	1	1
VERNIS OKOUMÉ	**3P44-KPB-610**	STANDARD	H1	1	Traction	Simples	1	1
VERNIS GRIS	**4P44-KPB-610**	STANDARD	H1	1	Traction	Simples	1	1

* Type de cabine : 1 = Cabine Standard, 2 = Cabine Approfondie Origine

* Énergie : 1 = Essence/Diesel

KITS DE PROTECTION BOIS

Kit Bois avec Plancher Antidérapant Panneau de Particules

Réf : 2P44-KPB-620

Démontable sans outils Kit +Portes AR Haute +Plancher Anti Pnx Particules STANDARD 2 Plc

- Démontable sans outils
- Plancher antidérapant Panneau de particules 12 mm avec barre de seuil intégré en PVC noir
- Passages de roues CP Peuplier Vernis Incolore 15 mm prémontés,
- Cotés, portes Ar Haute et porte latérale CP Peuplier Vernis Incolore 8 mm prépercés.
- Sachet de vis et plan de montage fournis.
- 4 Colis
- 6 découpes des points d'ancrage (6 obturateurs polypropylène MDP fournis)
- Largeur entre passages de roue : 120 cm
- Poids : 67 Kg

Finition	Référence	Volume (longueur)	Hauteur	PLC	Transmission (Propulsion ou Traction)	Roues (Simples ou Jumelées)	Type de cabine*	Énergie*
VERNIS INCOLORE	**2P44-KPB-620**	STANDARD	H1	2	Traction	Simples	1	1
VERNIS OKOUMÉ	**3P44-KPB-620**	STANDARD	H1	2	Traction	Simples	1	1
VERNIS GRIS	**4P44-KPB-620**	STANDARD	H1	2	Traction	Simples	1	1

Réf : 2P44-KPB-623

Démontable sans outils Kit +Portes AR Haute +Plancher Anti Pnx Particules STANDARD Cabine ApprofE 1 ou 2 Plc

- Démontable sans outils
- Version Cabine Appronfondie :
- Plancher antidérapant Panneau de particules 12 mm avec barre de seuil intégré en PVC noir
- Passages de roues CP Peuplier Vernis Incolore 15 mm prémontés
- Cotés CP Peuplier Vernis Incolore 8 mm prépercés.
- Sachet de vis et plan de montage fournis.
- 4 Colis
- 4 découpes des points d'ancrage (4 obturateurs polypropylène MDP fournis)
- Largeur entre passages de roue : 120 cm
- Poids : 51 Kg

Finition	Référence	Volume (longueur)	Hauteur	PLC	Transmission (Propulsion ou Traction)	Roues (Simples ou Jumelées)	Type de cabine*	Énergie*
VERNIS INCOLORE	**2P44-KPB-623**	STANDARD	H1	0,1,2	Traction	Simples	2	1
VERNIS OKOUMÉ	**3P44-KPB-623**	STANDARD	H1	0,1,2	Traction	Simples	2	1
VERNIS GRIS	**4P44-KPB-623**	STANDARD	H1	0,1,2	Traction	Simples	2	1

Réf : 2P44-KPC-100

Kit +Portes AR Haute +Plancher Anti Pnx Particules LONG 0 Plc

- Plancher antidérapant Panneau de particules 12 mm avec barre de seuil intégré en PVC noir
- Passages de roues CP Peuplier Vernis Incolore 15 mm prémontés,
- Cotés, portes Ar Haute et porte latérale CP Peuplier Vernis Incolore 8 mm prépercés.
- Sachet de vis et plan de montage fournis.
- 4 Colis
- 8 découpes des points d'ancrage (8 obturateurs polypropylène MDP fournis)
- 8 découpes des points d'ancrage (8 obturateurs polypropylène MDP fournis)
- Largeur entre passages de roue : 120 cm
- Poids : 76 Kg

Finition	Référence	Volume (longueur)	Hauteur	PLC	Transmission (Propulsion ou Traction)	Roues (Simples ou Jumelées)	Type de cabine*	Énergie*
VERNIS INCOLORE	**2P44-KPC-100**	LONG	H1	0	Traction	Simples	1	1
VERNIS OKOUMÉ	**3P44-KPC-100**	LONG	H1	0	Traction	Simples	1	1
VERNIS GRIS	**4P44-KPC-100**	LONG	H1	0	Traction	Simples	1	1

PEUGEOT EXPERT-2016 (Depuis 2016)

* Type de cabine : 1 = Cabine Standard, 2 = Cabine Approfondie Origine

* Énergie : 1 = Essence/Diesel

KITS DE PROTECTION BOIS

Kit Bois avec Plancher Antidérapant Panneau de Particules

Réf : 2P44-KPC-110

Kit +Portes AR Haute +Plancher Anti Pnx Particules LONG 1 Plc

- Plancher antidérapant Panneau de particules 12 mm avec barre de seuil intégré en PVC noir
- Passages de roues CP Peuplier Vernis Incolore 15 mm prémontés,
- Cotés, portes Ar Haute et porte latérale CP Peuplier Vernis Incolore 8 mm prépercés.
- Sachet de vis et plan de montage fournis.
- 4 Colis
- 8 découpes des points d'ancrage (8 obturateurs polypropylène MDP fournis)
- Largeur entre passages de roue : 120 cm
- Poids : 75 Kg

Finition	Référence	Volume (longueur)	Hauteur	PLC	Transmission (Propulsion ou Traction)	Roues (Simples ou Jumelées)	Type de cabine*	Énergie*
VERNIS INCOLORE	**2P44-KPC-110**	LONG	H1	1	Traction	Simples	1	1
VERNIS OKOUMÉ	**3P44-KPC-110**	LONG	H1	1	Traction	Simples	1	1
VERNIS GRIS	**4P44-KPC-110**	LONG	H1	1	Traction	Simples	1	1

Réf : 2P44-KPC-120

Kit +Portes AR Haute +Plancher Anti Pnx Particules LONG 2 Plc

- Plancher antidérapant Panneau de particules 12 mm avec barre de seuil intégré en PVC noir
- Passages de roues CP Peuplier Vernis Incolore 15 mm prémontés,
- Cotés, portes Ar Haute et porte latérale CP Peuplier Vernis Incolore 8 mm prépercés.
- Sachet de vis et plan de montage fournis.
- 4 Colis
- 8 découpes des points d'ancrage (8 obturateurs polypropylène MDP fournis)
- Largeur entre passages de roue : 120 cm
- Poids : 74 Kg

Finition	Référence	Volume (longueur)	Hauteur	PLC	Transmission (Propulsion ou Traction)	Roues (Simples ou Jumelées)	Type de cabine*	Énergie*
VERNIS INCOLORE	**2P44-KPC-120**	LONG	H1	2	Traction	Simples	1	1
VERNIS OKOUMÉ	**3P44-KPC-120**	LONG	H1	2	Traction	Simples	1	1
VERNIS GRIS	**4P44-KPC-120**	LONG	H1	2	Traction	Simples	1	1

Réf : 2P44-KPC-123

Kit +Portes AR Haute +Plancher Anti Pnx Particules LONG 2 Plc Cabine Approfondie

- Version Cabine Appronfondie :
- Plancher antidérapant Panneau de particules 12 mm avec barre de seuil intégré en PVC noir
- Passages de roues CP Peuplier Vernis Incolore 15 mm prémontés
- Cotés CP Peuplier Vernis Incolore 8 mm prépercés.
- Sachet de vis et plan de montage fournis.
- 4 Colis
- 6 découpes des points d'ancrage (6 obturateurs polypropylène MDP fournis)
- Largeur entre passages de roue : 120 cm
- Poids : 57 Kg

Finition	Référence	Volume (longueur)	Hauteur	PLC	Transmission (Propulsion ou Traction)	Roues (Simples ou Jumelées)	Type de cabine*	Énergie*
VERNIS INCOLORE	**2P44-KPC-123**	LONG	H1	0,1,2	Traction	Simples	2	1
VERNIS OKOUMÉ	**3P44-KPC-123**	LONG	H1	0,1,2	Traction	Simples	2	1
VERNIS GRIS	**4P44-KPC-123**	LONG	H1	0,1,2	Traction	Simples	2	1

PEUGEOT EXPERT-2016 (Depuis 2016)

* Type de cabine : 1 = Cabine Standard, 2 = Cabine Approfondie Origine

* Énergie : 1 = Essence/Diesel

KITS DE PROTECTION BOIS

Kit Bois avec Plancher Antidérapant Panneau de Particules

Réf : 2P44-KPC-600

Démontable sans outils Kit +Portes AR Haute +Plancher Anti Pnx Particules LONG 0 Plc

- Démontable sans outils
- Plancher antidérapant Panneau de particules 12 mm avec barre de seuil intégré en PVC noir
- Passages de roues CP Peuplier Vernis Incolore 15 mm prémontés,
- Cotés, portes Ar Haute et porte latérale CP Peuplier Vernis Incolore 8 mm prépercés.
- Sachet de vis et plan de montage fournis.
- 4 Colis
- 8 découpes des points d'ancrage (8 obturateurs polypropylène MDP fournis)
- 8 découpes des points d'ancrage (8 obturateurs polypropylène MDP fournis)
- Largeur entre passages de roue : 120 cm
- Poids : 76 Kg

Finition	Référence	Volume (longueur)	Hauteur	PLC	Transmission (Propulsion ou Traction)	Roues (Simples ou Jumelées)	Type de cabine*	Énergie*
VERNIS INCOLORE	**2P44-KPC-600**	LONG	H1	0	Traction	Simples	1	1
VERNIS OKOUMÉ	**3P44-KPC-600**	LONG	H1	0	Traction	Simples	1	1
VERNIS GRIS	**4P44-KPC-600**	LONG	H1	0	Traction	Simples	1	1

Réf : 2P44-KPC-610

Démontable sans outils Kit +Portes AR Haute +Plancher Anti Pnx Particules LONG 1 Plc

- Démontable sans outils
- Plancher antidérapant Panneau de particules 12 mm avec barre de seuil intégré en PVC noir
- Passages de roues CP Peuplier Vernis Incolore 15 mm prémontés,
- Cotés, portes Ar Haute et porte latérale CP Peuplier Vernis Incolore 8 mm prépercés.
- Sachet de vis et plan de montage fournis.
- 4 Colis
- 8 découpes des points d'ancrage (8 obturateurs polypropylène MDP fournis)
- Largeur entre passages de roue : 120 cm
- Poids : 75 Kg

Finition	Référence	Volume (longueur)	Hauteur	PLC	Transmission (Propulsion ou Traction)	Roues (Simples ou Jumelées)	Type de cabine*	Énergie*
VERNIS INCOLORE	**2P44-KPC-610**	LONG	H1	1	Traction	Simples	1	1
VERNIS OKOUMÉ	**3P44-KPC-610**	LONG	H1	1	Traction	Simples	1	1
VERNIS GRIS	**4P44-KPC-610**	LONG	H1	1	Traction	Simples	1	1

Réf : 2P44-KPC-620

Démontable sans outils Kit +Portes AR Haute +Plancher Anti Pnx Particules LONG 2 Plc

- Démontable sans outils
- Plancher antidérapant Panneau de particules 12 mm avec barre de seuil intégré en PVC noir
- Passages de roues CP Peuplier Vernis Incolore 15 mm prémontés,
- Cotés, portes Ar Haute et porte latérale CP Peuplier Vernis Incolore 8 mm prépercés.
- Sachet de vis et plan de montage fournis.
- 4 Colis
- 8 découpes des points d'ancrage (8 obturateurs polypropylène MDP fournis)
- Largeur entre passages de roue : 120 cm
- Poids : 74 Kg

Finition	Référence	Volume (longueur)	Hauteur	PLC	Transmission (Propulsion ou Traction)	Roues (Simples ou Jumelées)	Type de cabine*	Énergie*
VERNIS INCOLORE	**2P44-KPC-620**	LONG	H1	2	Traction	Simples	1	1
VERNIS OKOUMÉ	**3P44-KPC-620**	LONG	H1	2	Traction	Simples	1	1
VERNIS GRIS	**4P44-KPC-620**	LONG	H1	2	Traction	Simples	1	1

* Type de cabine : 1 = Cabine Standard, 2 = Cabine Approfondie Origine
* Énergie : 1 = Essence/Diesel

KITS DE PROTECTION BOIS

Kit Bois avec Plancher Antidérapant Panneau de Particules

Réf : 2P44-KPC-623

Démontable sans outils Kit +Portes AR Haute +Plancher Anti Pnx Particules LONG 2 Plc Cabine Approfondie

- Démontable sans outils
- Version Cabine Appronfondie :
- Plancher antidérapant Panneau de particules 12 mm avec barre de seuil intégré en PVC noir
- Passages de roues CP Peuplier Vernis Incolore 15 mm prémontés
- Cotés CP Peuplier Vernis Incolore 8 mm prépercés.
- Sachet de vis et plan de montage fournis.
- 4 Colis
- 6 découpes des points d'ancrage (6 obturateurs polypropylène MDP fournis)
- Largeur entre passages de roue : 120 cm
- Poids : 57 Kg

Finition	Référence	Volume (longueur)	Hauteur	PLC	Transmission (Propulsion ou Traction)	Roues (Simples ou Jumelées)	Type de cabine*	Énergie*
VERNIS INCOLORE	**2P44-KPC-623**	LONG	H1	0,1,2	Traction	Simples	2	1
VERNIS OKOUMÉ	**3P44-KPC-623**	LONG	H1	0,1,2	Traction	Simples	2	1
VERNIS GRIS	**4P44-KPC-623**	LONG	H1	0,1,2	Traction	Simples	2	1

Kit Bois sans Plancher

Réf : 2P44-KSA-100

Kit +Portes AR Haute ss Plancher COMPACT 0 Plc

- Passages de roues CP Peuplier Vernis Incolore 15 mm prémontés,
- Cotés, portes Ar Haute et porte latérale CP Peuplier Vernis Incolore 8 mm prépercés.
- Sachet de vis et plan de montage fournis.
- 3 Colis
- Largeur entre passages de roue : 120 cm
- Poids : 33 Kg

Finition	Référence	Volume (longueur)	Hauteur	PLC	Transmission (Propulsion ou Traction)	Roues (Simples ou Jumelées)	Type de cabine*	Énergie*
VERNIS INCOLORE	**2P44-KSA-100**	COMPACT	H1	0	Traction	Simples	1	1
VERNIS OKOUMÉ	**3P44-KSA-100**	COMPACT	H1	0	Traction	Simples	1	1
VERNIS GRIS	**4P44-KSA-100**	COMPACT	H1	0	Traction	Simples	1	1

Réf : 2P44-KSA-110

Kit +Portes AR Haute ss Plancher COMPACT 1 Plc

- Passages de roues CP Peuplier Vernis Incolore 15 mm prémontés,
- Cotés, portes Ar Haute et porte latérale CP Peuplier Vernis Incolore 8 mm prépercés.
- Sachet de vis et plan de montage fournis.
- 3 Colis
- Largeur entre passages de roue : 120 cm
- Poids : 32 Kg

Finition	Référence	Volume (longueur)	Hauteur	PLC	Transmission (Propulsion ou Traction)	Roues (Simples ou Jumelées)	Type de cabine*	Énergie*
VERNIS INCOLORE	**2P44-KSA-110**	COMPACT	H1	1	Traction	Simples	1	1
VERNIS OKOUMÉ	**3P44-KSA-110**	COMPACT	H1	1	Traction	Simples	1	1
VERNIS GRIS	**4P44-KSA-110**	COMPACT	H1	1	Traction	Simples	1	1

* Type de cabine : 1 = Cabine Standard, 2 = Cabine Approfondie Origine

* Énergie : 1 = Essence/Diesel

KITS DE PROTECTION BOIS

Kit Bois sans Plancher

Réf : 2P44-KSA-119

Kit +Portes AR Haute ss Plancher COMPACT 1 Plc (Porte Latérale Electrique)

- Passages de roues CP Peuplier Vernis Incolore 15 mm prémontés,
- Cotés, portes Ar Haute et porte latérale CP Peuplier Vernis Incolore 8 mm prépercés.
- Sachet de vis et plan de montage fournis.
- 3 Colis
- Largeur entre passages de roue : 120 cm
- Poids : 30 Kg

Finition	Référence	Volume (longueur)	Hauteur	PLC	Transmission (Propulsion ou Traction)	Roues (Simples ou Jumelées)	Type de cabine*	Énergie*
VERNIS INCOLORE	**2P44-KSA-119**	COMPACT	H1	1	Traction	Simples	1	1
VERNIS OKOUMÉ	**3P44-KSA-119**	COMPACT	H1	1	Traction	Simples	1	1
VERNIS GRIS	**4P44-KSA-119**	COMPACT	H1	1	Traction	Simples	1	1

Réf : 2P44-KSA-120

Kit +Portes AR Haute ss Plancher COMPACT 2 Plc

- Passages de roues CP Peuplier Vernis Incolore 15 mm prémontés,
- Cotés, portes Ar Haute et porte latérale CP Peuplier Vernis Incolore 8 mm prépercés.
- Sachet de vis et plan de montage fournis.
- 3 Colis
- Largeur entre passages de roue : 120 cm
- Poids : 31 Kg

Finition	Référence	Volume (longueur)	Hauteur	PLC	Transmission (Propulsion ou Traction)	Roues (Simples ou Jumelées)	Type de cabine*	Énergie*
VERNIS INCOLORE	**2P44-KSA-120**	COMPACT	H1	2	Traction	Simples	1	1
VERNIS OKOUMÉ	**3P44-KSA-120**	COMPACT	H1	2	Traction	Simples	1	1
VERNIS GRIS	**4P44-KSA-120**	COMPACT	H1	2	Traction	Simples	1	1

Réf : 2P44-KSA-129

Kit +Portes AR Haute ss Plancher COMPACT 2 Plc (Porte Latérale Electrique)

- Passages de roues CP Peuplier Vernis Incolore 15 mm prémontés,
- Cotés, portes Ar Haute et porte latérale CP Peuplier Vernis Incolore 8 mm prépercés.
- Sachet de vis et plan de montage fournis.
- 3 Colis
- Largeur entre passages de roue : 120 cm
- Poids : 28 Kg

Finition	Référence	Volume (longueur)	Hauteur	PLC	Transmission (Propulsion ou Traction)	Roues (Simples ou Jumelées)	Type de cabine*	Énergie*
VERNIS INCOLORE	**2P44-KSA-129**	COMPACT	H1	2	Traction	Simples	1	1
VERNIS OKOUMÉ	**3P44-KSA-129**	COMPACT	H1	2	Traction	Simples	1	1
VERNIS GRIS	**4P44-KSA-129**	COMPACT	H1	2	Traction	Simples	1	1

Réf : 2P44-KSA-600

Démontable sans outils Kit +Portes AR Haute ss Plancher COMPACT 0 Plc

- Démontable sans outils
- Passages de roues CP Peuplier Vernis Incolore 15 mm prémontés,
- Cotés, portes Ar Haute et porte latérale CP Peuplier Vernis Incolore 8 mm prépercés.
- Sachet de vis et plan de montage fournis.
- 3 Colis
- Largeur entre passages de roue : 120 cm
- Poids : 33 Kg

Finition	Référence	Volume (longueur)	Hauteur	PLC	Transmission (Propulsion ou Traction)	Roues (Simples ou Jumelées)	Type de cabine*	Énergie*
VERNIS INCOLORE	**2P44-KSA-600**	COMPACT	H1	0	Traction	Simples	1	1
VERNIS OKOUMÉ	**3P44-KSA-600**	COMPACT	H1	0	Traction	Simples	1	1
VERNIS GRIS	**4P44-KSA-600**	COMPACT	H1	0	Traction	Simples	1	1

PEUGEOT EXPERT-2016 (Depuis 2016)

* Type de cabine : 1 = Cabine Standard, 2 = Cabine Approfondie Origine

* Énergie : 1 = Essence/Diesel

KITS DE PROTECTION BOIS

Kit Bois sans Plancher

Réf : 2P44-KSA-610

Démontable sans outils Kit +Portes AR Haute ss Plancher COMPACT 1 Plc

- Démontable sans outils
- Passages de roues CP Peuplier Vernis Incolore 15 mm prémontés,
- Cotés, portes Ar Haute et porte latérale CP Peuplier Vernis Incolore 8 mm prépercés.
- Sachet de vis et plan de montage fournis.
- 3 Colis
- Largeur entre passages de roue : 120 cm
- Poids : 32 Kg

Finition	Référence	Volume (longueur)	Hauteur	PLC	Transmission (Propulsion ou Traction)	Roues (Simples ou Jumelées)	Type de cabine*	Énergie*
VERNIS INCOLORE	**2P44-KSA-610**	COMPACT	H1	1	Traction	Simples	1	1
VERNIS OKOUMÉ	**3P44-KSA-610**	COMPACT	H1	1	Traction	Simples	1	1
VERNIS GRIS	**4P44-KSA-610**	COMPACT	H1	1	Traction	Simples	1	1

Réf : 2P44-KSA-619

Démontable sans outils Kit +Portes AR Haute ss Plancher COMPACT 1 Plc (Porte Latérale Electrique)

- Démontable sans outils
- Passages de roues CP Peuplier Vernis Incolore 15 mm prémontés,
- Cotés, portes Ar Haute et porte latérale CP Peuplier Vernis Incolore 8 mm prépercés.
- Sachet de vis et plan de montage fournis.
- 3 Colis
- Largeur entre passages de roue : 120 cm
- Poids : 30 Kg

Finition	Référence	Volume (longueur)	Hauteur	PLC	Transmission (Propulsion ou Traction)	Roues (Simples ou Jumelées)	Type de cabine*	Énergie*
VERNIS INCOLORE	**2P44-KSA-619**	COMPACT	H1	1	Traction	Simples	1	1
VERNIS OKOUMÉ	**3P44-KSA-619**	COMPACT	H1	1	Traction	Simples	1	1
VERNIS GRIS	**4P44-KSA-619**	COMPACT	H1	1	Traction	Simples	1	1

Réf : 2P44-KSA-620

Démontable sans outils Kit +Portes AR Haute ss Plancher COMPACT 2 Plc

- Démontable sans outils
- Passages de roues CP Peuplier Vernis Incolore 15 mm prémontés,
- Cotés, portes Ar Haute et porte latérale CP Peuplier Vernis Incolore 8 mm prépercés.
- Sachet de vis et plan de montage fournis.
- 3 Colis
- Largeur entre passages de roue : 120 cm
- Poids : 31 Kg

Finition	Référence	Volume (longueur)	Hauteur	PLC	Transmission (Propulsion ou Traction)	Roues (Simples ou Jumelées)	Type de cabine*	Énergie*
VERNIS INCOLORE	**2P44-KSA-620**	COMPACT	H1	2	Traction	Simples	1	1
VERNIS OKOUMÉ	**3P44-KSA-620**	COMPACT	H1	2	Traction	Simples	1	1
VERNIS GRIS	**4P44-KSA-620**	COMPACT	H1	2	Traction	Simples	1	1

PEUGEOT EXPERT-2016 (Depuis 2016)

* Type de cabine : 1 = Cabine Standard, 2 = Cabine Approfondie Origine

* Énergie : 1 = Essence/Diesel

KITS DE PROTECTION BOIS

Kit Bois sans Plancher

Réf : 2P44-KSA-629

Démontable sans outils Kit +Portes AR Haute ss Plancher COMPACT 2 Plc (Porte Latérale Electrique)

- Démontable sans outils
- Passages de roues CP Peuplier Vernis Incolore 15 mm prémontés,
- Cotés, portes Ar Haute et porte latérale CP Peuplier Vernis Incolore 8 mm prépercés.
- Sachet de vis et plan de montage fournis.
- 3 Colis
- Largeur entre passages de roue : 120 cm
- Poids : 28 Kg

Finition	Référence	Volume (longueur)	Hauteur	PLC	Transmission (Propulsion ou Traction)	Roues (Simples ou Jumelées)	Type de cabine*	Énergie*
VERNIS INCOLORE	**2P44-KSA-629**	COMPACT	H1	2	Traction	Simples	1	1
VERNIS OKOUMÉ	**3P44-KSA-629**	COMPACT	H1	2	Traction	Simples	1	1
VERNIS GRIS	**4P44-KSA-629**	COMPACT	H1	2	Traction	Simples	1	1

Réf : 2P44-KSB-100

Kit +Portes AR Haute ss Plancher STANDARD 0 Plc

- Passages de roues CP Peuplier Vernis Incolore 15 mm prémontés,
- Cotés, portes Ar Haute et porte latérale CP Peuplier Vernis Incolore 8 mm prépercés.
- Sachet de vis et plan de montage fournis.
- 3 Colis
- Largeur entre passages de roue : 120 cm
- Poids : 36 Kg

Finition	Référence	Volume (longueur)	Hauteur	PLC	Transmission (Propulsion ou Traction)	Roues (Simples ou Jumelées)	Type de cabine*	Énergie*
VERNIS INCOLORE	**2P44-KSB-100**	STANDARD	H1	0	Traction	Simples	1	1
VERNIS OKOUMÉ	**3P44-KSB-100**	STANDARD	H1	0	Traction	Simples	1	1
VERNIS GRIS	**4P44-KSB-100**	STANDARD	H1	0	Traction	Simples	1	1

Réf : 2P44-KSB-110

Kit +Portes AR Haute ss Plancher STANDARD 1 Plc

- Passages de roues CP Peuplier Vernis Incolore 15 mm prémontés,
- Cotés, portes Ar Haute et porte latérale CP Peuplier Vernis Incolore 8 mm prépercés.
- Sachet de vis et plan de montage fournis.
- 3 Colis
- Largeur entre passages de roue : 120 cm
- Poids : 35 Kg

Finition	Référence	Volume (longueur)	Hauteur	PLC	Transmission (Propulsion ou Traction)	Roues (Simples ou Jumelées)	Type de cabine*	Énergie*
VERNIS INCOLORE	**2P44-KSB-110**	STANDARD	H1	1	Traction	Simples	1	1
VERNIS OKOUMÉ	**3P44-KSB-110**	STANDARD	H1	1	Traction	Simples	1	1
VERNIS GRIS	**4P44-KSB-110**	STANDARD	H1	1	Traction	Simples	1	1

PEUGEOT EXPERT-2016 (Depuis 2016)

* Type de cabine : 1 = Cabine Standard, 2 = Cabine Approfondie Origine

* Énergie : 1 = Essence/Diesel

KITS DE PROTECTION BOIS

Kit Bois sans Plancher

Réf : 2P44-KSB-119

Kit +Portes AR Haute ss Plancher STANDARD 1 Plc (Porte Latérale Electrique)

- Passages de roues CP Peuplier Vernis Incolore 15 mm prémontés,
- Cotés, portes Ar Haute et porte latérale CP Peuplier Vernis Incolore 8 mm prépercés.
- Sachet de vis et plan de montage fournis.
- 3 Colis
- Largeur entre passages de roue : 120 cm
- Poids : 34 Kg

Finition	Référence	Volume (longueur)	Hauteur	PLC	Transmission (Propulsion ou Traction)	Roues (Simples ou Jumelées)	Type de cabine*	Énergie*
VERNIS INCOLORE	**2P44-KSB-119**	STANDARD	H1	1	Traction	Simples	1	1
VERNIS OKOUMÉ	**3P44-KSB-119**	STANDARD	H1	1	Traction	Simples	1	1
VERNIS GRIS	**4P44-KSB-119**	STANDARD	H1	1	Traction	Simples	1	1

Réf : 2P44-KSB-120

Kit +Portes AR Haute ss Plancher STANDARD 2 Plc

- Passages de roues CP Peuplier Vernis Incolore 15 mm prémontés,
- Cotés, portes Ar Haute et porte latérale CP Peuplier Vernis Incolore 8 mm prépercés.
- Sachet de vis et plan de montage fournis.
- 3 Colis
- Largeur entre passages de roue : 120 cm
- Poids : 35 Kg

Finition	Référence	Volume (longueur)	Hauteur	PLC	Transmission (Propulsion ou Traction)	Roues (Simples ou Jumelées)	Type de cabine*	Énergie*
VERNIS INCOLORE	**2P44-KSB-120**	STANDARD	H1	2	Traction	Simples	1	1
VERNIS OKOUMÉ	**3P44-KSB-120**	STANDARD	H1	2	Traction	Simples	1	1
VERNIS GRIS	**4P44-KSB-120**	STANDARD	H1	2	Traction	Simples	1	1

Réf : 2P44-KSB-123

Kit +Portes AR Haute ss Plancher STANDARD Cabine Approfondie 1 ou 2 Plc

- Version Cabine Appronfondie :
- Passages de roues Panneau de particules 12 mm prémontés,
- Cotés CP Vernis Teinté Okoumé 8 mm prépercés.
- Sachet de vis et plan de montage fournis.
- 3 Colis
- Largeur entre passages de roue : 120 cm
- Poids : 26 Kg

Finition	Référence	Volume (longueur)	Hauteur	PLC	Transmission (Propulsion ou Traction)	Roues (Simples ou Jumelées)	Type de cabine*	Énergie*
VERNIS INCOLORE	**2P44-KSB-123**	STANDARD	H1	0,1,2	Traction	Simples	2	1
VERNIS OKOUMÉ	**3P44-KSB-123**	STANDARD	H1	0,1,2	Traction	Simples	2	1
VERNIS GRIS	**4P44-KSB-123**	STANDARD	H1	0,1,2	Traction	Simples	2	1

Réf : 2P44-KSB-129

Kit +Portes AR Haute ss Plancher STANDARD 2 Plc (Porte Latérale Electrique)

- Passages de roues CP Peuplier Vernis Incolore 15 mm prémontés,
- Cotés, portes Ar Haute et porte latérale CP Peuplier Vernis Incolore 8 mm prépercés.
- Sachet de vis et plan de montage fournis.
- 3 Colis
- Largeur entre passages de roue : 120 cm
- Poids : 32 Kg

Finition	Référence	Volume (longueur)	Hauteur	PLC	Transmission (Propulsion ou Traction)	Roues (Simples ou Jumelées)	Type de cabine*	Énergie*
VERNIS INCOLORE	**2P44-KSB-129**	STANDARD	H1	2	Traction	Simples	1	1
VERNIS OKOUMÉ	**3P44-KSB-129**	STANDARD	H1	2	Traction	Simples	1	1
VERNIS GRIS	**4P44-KSB-129**	STANDARD	H1	2	Traction	Simples	1	1

PEUGEOT EXPERT-2016 (Depuis 2016)

* Type de cabine : 1 = Cabine Standard, 2 = Cabine Approfondie Origine

* Énergie : 1 = Essence/Diesel

KITS DE PROTECTION BOIS

Kit Bois sans Plancher

Réf : 2P44-KSB-600

Démontable sans outils Kit +Portes AR Haute ss Plancher STANDARD 0 Plc

- Démontable sans outils
- Passages de roues CP Peuplier Vernis Incolore 15 mm prémontés,
- Cotés, portes Ar Haute et porte latérale CP Peuplier Vernis Incolore 8 mm prépercés.
- Sachet de vis et plan de montage fournis.
- 3 Colis
- Largeur entre passages de roue : 120 cm
- Poids : 36 Kg

Finition	Référence	Volume (longueur)	Hauteur	PLC	Transmission (Propulsion ou Traction)	Roues (Simples ou Jumelées)	Type de cabine*	Énergie*
VERNIS INCOLORE	**2P44-KSB-600**	STANDARD	H1	0	Traction	Simples	1	1
VERNIS OKOUMÉ	**3P44-KSB-600**	STANDARD	H1	0	Traction	Simples	1	1
VERNIS GRIS	**4P44-KSB-600**	STANDARD	H1	0	Traction	Simples	1	1

Réf : 2P44-KSB-610

Démontable sans outils Kit +Portes AR Haute ss Plancher STANDARD 1 Plc

- Démontable sans outils
- Passages de roues CP Peuplier Vernis Incolore 15 mm prémontés,
- Cotés, portes Ar Haute et porte latérale CP Peuplier Vernis Incolore 8 mm prépercés.
- Sachet de vis et plan de montage fournis.
- 3 Colis
- Largeur entre passages de roue : 120 cm
- Poids : 35 Kg

Finition	Référence	Volume (longueur)	Hauteur	PLC	Transmission (Propulsion ou Traction)	Roues (Simples ou Jumelées)	Type de cabine*	Énergie*
VERNIS INCOLORE	**2P44-KSB-610**	STANDARD	H1	1	Traction	Simples	1	1
VERNIS OKOUMÉ	**3P44-KSB-610**	STANDARD	H1	1	Traction	Simples	1	1
VERNIS GRIS	**4P44-KSB-610**	STANDARD	H1	1	Traction	Simples	1	1

Réf : 2P44-KSB-619

Démontable sans outils Kit +Portes AR Haute ss Plancher STANDARD 1 Plc (Porte Latérale Electrique)

- Démontable sans outils
- Passages de roues CP Peuplier Vernis Incolore 15 mm prémontés,
- Cotés, portes Ar Haute et porte latérale CP Peuplier Vernis Incolore 8 mm prépercés.
- Sachet de vis et plan de montage fournis.
- 3 Colis
- Largeur entre passages de roue : 120 cm
- Poids : 34 Kg

Finition	Référence	Volume (longueur)	Hauteur	PLC	Transmission (Propulsion ou Traction)	Roues (Simples ou Jumelées)	Type de cabine*	Énergie*
VERNIS INCOLORE	**2P44-KSB-619**	STANDARD	H1	1	Traction	Simples	1	1
VERNIS OKOUMÉ	**3P44-KSB-619**	STANDARD	H1	1	Traction	Simples	1	1
VERNIS GRIS	**4P44-KSB-619**	STANDARD	H1	1	Traction	Simples	1	1

* Type de cabine : 1 = Cabine Standard, 2 = Cabine Approfondie Origine

* Énergie : 1 = Essence/Diesel

KITS DE PROTECTION BOIS

Kit Bois sans Plancher

Réf : 2P44-KSB-620

Démontable sans outils Kit +Portes AR Haute ss Plancher STANDARD 2 Plc

- Démontable sans outils
- Passages de roues CP Peuplier Vernis Incolore 15 mm prémontés,
- Cotés, portes Ar Haute et porte latérale CP Peuplier Vernis Incolore 8 mm prépercés.
- Sachet de vis et plan de montage fournis.
- 3 Colis
- Largeur entre passages de roue : 120 cm
- Poids : 35 Kg

Finition	Référence	Volume (longueur)	Hauteur	PLC	Transmission (Propulsion ou Traction)	Roues (Simples ou Jumelées)	Type de cabine*	Énergie*
VERNIS INCOLORE	**2P44-KSB-620**	STANDARD	H1	2	Traction	Simples	1	1
VERNIS OKOUMÉ	**3P44-KSB-620**	STANDARD	H1	2	Traction	Simples	1	1
VERNIS GRIS	**4P44-KSB-620**	STANDARD	H1	2	Traction	Simples	1	1

Réf : 2P44-KSB-623

Démontable sans outils Kit +Portes AR Haute ss Plancher STANDARD Cabine Approfondie 1 ou 2 Plc

- Démontable sans outils
- Version Cabine Appronfondie :
- Passages de roues Panneau de particules 12 mm prémontés,
- Cotés CP Vernis Teinté Okoumé 8 mm prépercés.
- Sachet de vis et plan de montage fournis.
- 3 Colis
- Largeur entre passages de roue : 120 cm
- Poids : 26 Kg

Finition	Référence	Volume (longueur)	Hauteur	PLC	Transmission (Propulsion ou Traction)	Roues (Simples ou Jumelées)	Type de cabine*	Énergie*
VERNIS INCOLORE	**2P44-KSB-623**	STANDARD	H1	0,1,2	Traction	Simples	2	1
VERNIS OKOUMÉ	**3P44-KSB-623**	STANDARD	H1	0,1,2	Traction	Simples	2	1
VERNIS GRIS	**4P44-KSB-623**	STANDARD	H1	0,1,2	Traction	Simples	2	1

Réf : 2P44-KSB-629

Démontable sans outils Kit +Portes AR Haute ss Plancher STANDARD 2 Plc (Porte Latérale Electrique)

- Démontable sans outils
- Passages de roues CP Peuplier Vernis Incolore 15 mm prémontés,
- Cotés, portes Ar Haute et porte latérale CP Peuplier Vernis Incolore 8 mm prépercés.
- Sachet de vis et plan de montage fournis.
- 3 Colis
- Largeur entre passages de roue : 120 cm
- Poids : 32 Kg

Finition	Référence	Volume (longueur)	Hauteur	PLC	Transmission (Propulsion ou Traction)	Roues (Simples ou Jumelées)	Type de cabine*	Énergie*
VERNIS INCOLORE	**2P44-KSB-629**	STANDARD	H1	2	Traction	Simples	1	1
VERNIS OKOUMÉ	**3P44-KSB-629**	STANDARD	H1	2	Traction	Simples	1	1
VERNIS GRIS	**4P44-KSB-629**	STANDARD	H1	2	Traction	Simples	1	1

PEUGEOT EXPERT-2016 (Depuis 2016)

* Type de cabine : 1 = Cabine Standard, 2 = Cabine Approfondie Origine

* Énergie : 1 = Essence/Diesel

KITS DE PROTECTION BOIS

Kit Bois sans Plancher

Réf : 2P44-KSC-100

Kit +Portes AR Haute ss Plancher LONG 0 Plc

- Passages de roues CP Peuplier Vernis Incolore 15 mm prémontés,
- Cotés, portes Ar Haute et porte latérale CP Peuplier Vernis Incolore 8 mm prépercés.
- Sachet de vis et plan de montage fournis.
- 3 Colis
- Largeur entre passages de roue : 120 cm
- Poids : 76 Kg

Finition	Référence	Volume (longueur)	Hauteur	PLC	Transmission (Propulsion ou Traction)	Roues (Simples ou Jumelées)	Type de cabine*	Énergie*
VERNIS INCOLORE	**2P44-KSC-100**	LONG	H1	0	Traction	Simples	1	1
VERNIS OKOUMÉ	**3P44-KSC-100**	LONG	H1	0	Traction	Simples	1	1
VERNIS GRIS	**4P44-KSC-100**	LONG	H1	0	Traction	Simples	1	1

Réf : 2P44-KSC-110

Kit +Portes AR Haute ss Plancher LONG 1 Plc

- Passages de roues CP Peuplier Vernis Incolore 15 mm prémontés,
- Cotés, portes Ar Haute et porte latérale CP Peuplier Vernis Incolore 8 mm prépercés.
- Sachet de vis et plan de montage fournis.
- 3 Colis
- Largeur entre passages de roue : 120 cm
- Poids : 38 Kg

Finition	Référence	Volume (longueur)	Hauteur	PLC	Transmission (Propulsion ou Traction)	Roues (Simples ou Jumelées)	Type de cabine*	Énergie*
VERNIS INCOLORE	**2P44-KSC-110**	LONG	H1	1	Traction	Simples	1	1
VERNIS OKOUMÉ	**3P44-KSC-110**	LONG	H1	1	Traction	Simples	1	1
VERNIS GRIS	**4P44-KSC-110**	LONG	H1	1	Traction	Simples	1	1

Réf : 2P44-KSC-119

Kit +Portes AR Haute ss Plancher LONG 1 Plc (Porte Latérale Electrique)

- Passages de roues CP Peuplier Vernis Incolore 15 mm prémontés,
- Cotés, portes Ar Haute et porte latérale CP Peuplier Vernis Incolore 8 mm prépercés.
- Sachet de vis et plan de montage fournis.
- 3 Colis
- Largeur entre passages de roue : 120 cm
- Poids : 37 Kg

Finition	Référence	Volume (longueur)	Hauteur	PLC	Transmission (Propulsion ou Traction)	Roues (Simples ou Jumelées)	Type de cabine*	Énergie*
VERNIS INCOLORE	**2P44-KSC-119**	LONG	H1	1	Traction	Simples	1	1
VERNIS OKOUMÉ	**3P44-KSC-119**	LONG	H1	1	Traction	Simples	1	1
VERNIS GRIS	**4P44-KSC-119**	LONG	H1	1	Traction	Simples	1	1

Réf : 2P44-KSC-120

Kit +Portes AR Haute ss Plancher LONG 2 Plc

- Passages de roues CP Peuplier Vernis Incolore 15 mm prémontés,
- Cotés, portes Ar Haute et porte latérale CP Peuplier Vernis Incolore 8 mm prépercés.
- Sachet de vis et plan de montage fournis.
- 3 Colis
- Largeur entre passages de roue : 120 cm
- Poids : 37 Kg

Finition	Référence	Volume (longueur)	Hauteur	PLC	Transmission (Propulsion ou Traction)	Roues (Simples ou Jumelées)	Type de cabine*	Énergie*
VERNIS INCOLORE	**2P44-KSC-120**	LONG	H1	2	Traction	Simples	1	1
VERNIS OKOUMÉ	**3P44-KSC-120**	LONG	H1	2	Traction	Simples	1	1
VERNIS GRIS	**4P44-KSC-120**	LONG	H1	2	Traction	Simples	1	1

PEUGEOT EXPERT-2016 (Depuis 2016)

* Type de cabine : 1 = Cabine Standard, 2 = Cabine Approfondie Origine

* Énergie : 1 = Essence/Diesel

KITS DE PROTECTION BOIS

Kit Bois sans Plancher

Réf : 2P44-KSC-123

Kit +Portes AR Haute ss Plancher LONG 2 Plc CABINE APPROFONDIE ORIGINE

- Version Cabine Appronfondie :
- Passages de roues Panneau de particules 12 mm prémontés,
- Cotés CP Vernis Teinté Okoumé 8 mm prépercés.
- Sachet de vis et plan de montage fournis.
- 3 Colis
- Largeur entre passages de roue : 120 cm
- Poids : 52 Kg

Finition	Référence	Volume (longueur)	Hauteur	PLC	Transmission (Propulsion ou Traction)	Roues (Simples ou Jumelées)	Type de cabine*	Énergie*
VERNIS INCOLORE	**2P44-KSC-123**	LONG	H1	0,1,2	Traction	Simples	2	1
VERNIS OKOUMÉ	**3P44-KSC-123**	LONG	H1	0,1,2	Traction	Simples	2	1
VERNIS GRIS	**4P44-KSC-123**	LONG	H1	0,1,2	Traction	Simples	2	1

Réf : 2P44-KSC-129

Kit +Portes AR Haute ss Plancher LONG 2 Plc (Porte Latérale Electrique)

- Passages de roues CP Peuplier Vernis Incolore 15 mm prémontés,
- Cotés, portes Ar Haute et porte latérale CP Peuplier Vernis Incolore 8 mm prépercés.
- Sachet de vis et plan de montage fournis.
- 3 Colis
- Largeur entre passages de roue : 120 cm
- Poids : 35 Kg

Finition	Référence	Volume (longueur)	Hauteur	PLC	Transmission (Propulsion ou Traction)	Roues (Simples ou Jumelées)	Type de cabine*	Énergie*
VERNIS INCOLORE	**2P44-KSC-129**	LONG	H1	2	Traction	Simples	1	1
VERNIS OKOUMÉ	**3P44-KSC-129**	LONG	H1	2	Traction	Simples	1	1
VERNIS GRIS	**4P44-KSC-129**	LONG	H1	2	Traction	Simples	1	1

Réf : 2P44-KSC-600

Démontable sans outils Kit +Portes AR Haute ss Plancher LONG 0 Plc

- Démontable sans outils
- Passages de roues CP Peuplier Vernis Incolore 15 mm prémontés,
- Cotés, portes Ar Haute et porte latérale CP Peuplier Vernis Incolore 8 mm prépercés.
- Sachet de vis et plan de montage fournis.
- 3 Colis
- Largeur entre passages de roue : 120 cm
- Poids : 76 Kg

Finition	Référence	Volume (longueur)	Hauteur	PLC	Transmission (Propulsion ou Traction)	Roues (Simples ou Jumelées)	Type de cabine*	Énergie*
VERNIS INCOLORE	**2P44-KSC-600**	LONG	H1	0	Traction	Simples	1	1
VERNIS OKOUMÉ	**3P44-KSC-600**	LONG	H1	0	Traction	Simples	1	1
VERNIS GRIS	**4P44-KSC-600**	LONG	H1	0	Traction	Simples	1	1

PEUGEOT EXPERT-2016 (Depuis 2016)

* Type de cabine : 1 = Cabine Standard, 2 = Cabine Approfondie Origine

* Énergie : 1 = Essence/Diesel

KITS DE PROTECTION BOIS

Kit Bois sans Plancher

Réf : 2P44-KSC-610

Démontable sans outils Kit +Portes AR Haute ss Plancher LONG 1 Plc

- Démontable sans outils
- Passages de roues CP Peuplier Vernis Incolore 15 mm prémontés,
- Cotés, portes Ar Haute et porte latérale CP Peuplier Vernis Incolore 8 mm prépercés.
- Sachet de vis et plan de montage fournis.
- 3 Colis
- Largeur entre passages de roue : 120 cm
- Poids : 38 Kg

Finition	Référence	Volume (longueur)	Hauteur	PLC	Transmission (Propulsion ou Traction)	Roues (Simples ou Jumelées)	Type de cabine*	Énergie*
VERNIS INCOLORE	**2P44-KSC-610**	LONG	H1	1	Traction	Simples	1	1
VERNIS OKOUMÉ	**3P44-KSC-610**	LONG	H1	1	Traction	Simples	1	1
VERNIS GRIS	**4P44-KSC-610**	LONG	H1	1	Traction	Simples	1	1

Réf : 2P44-KSC-619

Démontable sans outils Kit +Portes AR Haute ss Plancher LONG 1 Plc (Porte Latérale Electrique)

- Démontable sans outils
- Passages de roues CP Peuplier Vernis Incolore 15 mm prémontés,
- Cotés, portes Ar Haute et porte latérale CP Peuplier Vernis Incolore 8 mm prépercés.
- Sachet de vis et plan de montage fournis.
- 3 Colis
- Largeur entre passages de roue : 120 cm
- Poids : 37 Kg

Finition	Référence	Volume (longueur)	Hauteur	PLC	Transmission (Propulsion ou Traction)	Roues (Simples ou Jumelées)	Type de cabine*	Énergie*
VERNIS INCOLORE	**2P44-KSC-619**	LONG	H1	1	Traction	Simples	1	1
VERNIS OKOUMÉ	**3P44-KSC-619**	LONG	H1	1	Traction	Simples	1	1
VERNIS GRIS	**4P44-KSC-619**	LONG	H1	1	Traction	Simples	1	1

Réf : 2P44-KSC-620

Démontable sans outils Kit +Portes AR Haute ss Plancher LONG 2 Plc

- Démontable sans outils
- Passages de roues CP Peuplier Vernis Incolore 15 mm prémontés,
- Cotés, portes Ar Haute et porte latérale CP Peuplier Vernis Incolore 8 mm prépercés.
- Sachet de vis et plan de montage fournis.
- 3 Colis
- Largeur entre passages de roue : 120 cm
- Poids : 37 Kg

Finition	Référence	Volume (longueur)	Hauteur	PLC	Transmission (Propulsion ou Traction)	Roues (Simples ou Jumelées)	Type de cabine*	Énergie*
VERNIS INCOLORE	**2P44-KSC-620**	LONG	H1	2	Traction	Simples	1	1
VERNIS OKOUMÉ	**3P44-KSC-620**	LONG	H1	2	Traction	Simples	1	1
VERNIS GRIS	**4P44-KSC-620**	LONG	H1	2	Traction	Simples	1	1

PEUGEOT EXPERT-2016 (Depuis 2016)

* Type de cabine : 1 = Cabine Standard, 2 = Cabine Approfondie Origine

* Énergie : 1 = Essence/Diesel

KITS DE PROTECTION BOIS

Kit Bois sans Plancher

Réf : 2P44-KSC-623

Démontable sans outils Kit +Portes AR Haute ss Plancher LONG 2 Plc CABINE APPROFONDIE ORIGINE

- Démontable sans outils
- Version Cabine Appronfondie :
- Passages de roues Panneau de particules 12 mm prémontés,
- Cotés CP Vernis Teinté Okoumé 8 mm prépercés.
- Sachet de vis et plan de montage fournis.
- 3 Colis
- Largeur entre passages de roue : 120 cm
- Poids : 52 Kg

Finition	Référence	Volume (longueur)	Hauteur	PLC	Transmission (Propulsion ou Traction)	Roues (Simples ou Jumelées)	Type de cabine*	Énergie*
VERNIS INCOLORE	**2P44-KSC-623**	LONG	H1	0,1,2	Traction	Simples	2	1
VERNIS OKOUMÉ	**3P44-KSC-623**	LONG	H1	0,1,2	Traction	Simples	2	1
VERNIS GRIS	**4P44-KSC-623**	LONG	H1	0,1,2	Traction	Simples	2	1

Réf : 2P44-KSC-629

Démontable sans outils Kit +Portes AR Haute ss Plancher LONG 2 Plc (Porte Latérale Electrique)

- Démontable sans outils
- Passages de roues CP Peuplier Vernis Incolore 15 mm prémontés,
- Cotés, portes Ar Haute et porte latérale CP Peuplier Vernis Incolore 8 mm prépercés.
- Sachet de vis et plan de montage fournis.
- 3 Colis
- Largeur entre passages de roue : 120 cm
- Poids : 35 Kg

Finition	Référence	Volume (longueur)	Hauteur	PLC	Transmission (Propulsion ou Traction)	Roues (Simples ou Jumelées)	Type de cabine*	Énergie*
VERNIS INCOLORE	**2P44-KSC-629**	LONG	H1	2	Traction	Simples	1	1
VERNIS OKOUMÉ	**3P44-KSC-629**	LONG	H1	2	Traction	Simples	1	1
VERNIS GRIS	**4P44-KSC-629**	LONG	H1	2	Traction	Simples	1	1

Plancher Antidérapant Bouleau

Réf : 3P44-PAA-100

Plancher Anti Bouleau COMPACT 0 Plc

- Plancher CP antidérapant Bouleau 12 mm prépercé.
- Découpe du plancher pour les anneaux d'arrimage.
- Sachet de vis et plan de montage fournis.
- 6 découpes des points d'ancrage (6 obturateurs polypropylène MDP fournis)
- Largeur entre passages de roue : 122 cm
- Poids : 30 Kg

Finition	Référence	Volume (longueur)	Hauteur	PLC	Transmission (Propulsion ou Traction)	Roues (Simples ou Jumelées)	Type de cabine*	Énergie*
VERNIS OKOUMÉ	**3P44-PAA-100**	COMPACT	H1	0	Traction	Simples	1	1
VERNIS GRIS	**4P44-PAA-100**	COMPACT	H1	0	Traction	Simples	1	1

PEUGEOT EXPERT-2016 (Depuis 2016)

* Type de cabine : 1 = Cabine Standard, 2 = Cabine Approfondie Origine

* Énergie : 1 = Essence/Diesel

KITS DE PROTECTION BOIS

Plancher Antidérapant Bouleau

Réf : 3P44-PAA-110



Plancher Anti Bouleau COMPACT 1 Plc

- Plancher CP antidérapant Bouleau 12 mm prépercé.
- Découpe du plancher pour les anneaux d'arrimage.
- Sachet de vis et plan de montage fournis.
- 2 Colis (SACHET DE VIS, PLANCHERB)
- 6 découpes des points d'ancrage (6 obturateurs polypropylène MDP fournis)
- Largeur entre passages de roue : 122 cm
- Poids : 30 Kg

Finition	Référence	Volume (longueur)	Hauteur	PLC	Transmission (Propulsion ou Traction)	Roues (Simples ou Jumelées)	Type de cabine*	Énergie*
VERNIS OKOUMÉ	**3P44-PAA-110**	COMPACT	H1	1	Traction	Simples	1	1
VERNIS GRIS	**4P44-PAA-110**	COMPACT	H1	1	Traction	Simples	1	1

Réf : 3P44-PAA-120

Plancher Anti Bouleau COMPACT 2 Plc

- Plancher CP antidérapant Bouleau 12 mm prépercé.
- Découpe du plancher pour les anneaux d'arrimage.
- Sachet de vis et plan de montage fournis.
- 2 Colis (SACHET DE VIS, PLANCHERB)
- 6 découpes des points d'ancrage (6 obturateurs polypropylène MDP fournis)
- 6 découpes des points d'ancrage (6 obturateurs polypropylène MDP fournis)
- Largeur entre passages de roue : 122 cm
- Poids : 30 Kg

Finition	Référence	Volume (longueur)	Hauteur	PLC	Transmission (Propulsion ou Traction)	Roues (Simples ou Jumelées)	Type de cabine*	Énergie*
VERNIS OKOUMÉ	**3P44-PAA-120**	COMPACT	H1	2	Traction	Simples	1	1
VERNIS GRIS	**4P44-PAA-120**	COMPACT	H1	2	Traction	Simples	1	1

Réf : 3P44-PAB-100

Plancher Anti Bouleau STANDARD 0 Plc

- Plancher CP antidérapant Bouleau 12 mm prépercé.
- Découpe du plancher pour les anneaux d'arrimage.
- Sachet de vis et plan de montage fournis.
- 6 découpes des points d'ancrage (6 obturateurs polypropylène MDP fournis)
- Largeur entre passages de roue : 122 cm
- Poids : 33 Kg

Finition	Référence	Volume (longueur)	Hauteur	PLC	Transmission (Propulsion ou Traction)	Roues (Simples ou Jumelées)	Type de cabine*	Énergie*
VERNIS OKOUMÉ	**3P44-PAB-100**	STANDARD	H1	0	Traction	Simples	1	1
VERNIS GRIS	**4P44-PAB-100**	STANDARD	H1	0	Traction	Simples	1	1

PEUGEOT EXPERT-2016 (Depuis 2016)

* Type de cabine : 1 = Cabine Standard, 2 = Cabine Approfondie Origine

* Énergie : 1 = Essence/Diesel

EXPERT-2016

KITS DE PROTECTION BOIS

Plancher Antidérapant Bouleau

Réf : 3P44-PAB-110



Plancher Anti Bouleau STANDARD 1 Plc

- Plancher CP antidérapant Bouleau 12 mm prépercé.
- Découpe du plancher pour les anneaux d'arrimage.
- Sachet de vis et plan de montage fournis.
- 2 Colis (SACHET DE VIS, PLANCHERB)
- Largeur entre passages de roue : 122 cm
- Poids : 33 Kg

Finition	Référence	Volume (longueur)	Hauteur	PLC	Transmission (Propulsion ou Traction)	Roues (Simples ou Jumelées)	Type de cabine*	Énergie*
VERNIS OKOUMÉ	**3P44-PAB-110**	STANDARD	H1	1	Traction	Simples	1	1
VERNIS GRIS	**4P44-PAB-110**	STANDARD	H1	1	Traction	Simples	1	1

Réf : 3P44-PAB-120

Plancher Anti Bouleau STANDARD 2 Plc

- Plancher CP antidérapant Bouleau 12 mm prépercé.
- Découpe du plancher pour les anneaux d'arrimage.
- Sachet de vis et plan de montage fournis.
- 2 Colis (SACHET DE VIS, PLANCHERB)
- 6 découpes des points d'ancrage (6 obturateurs polypropylène MDP fournis)
- 6 découpes des points d'ancrage (6 obturateurs polypropylène MDP fournis)
- Largeur entre passages de roue : 122 cm
- Poids : 33 Kg

Finition	Référence	Volume (longueur)	Hauteur	PLC	Transmission (Propulsion ou Traction)	Roues (Simples ou Jumelées)	Type de cabine*	Énergie*
VERNIS OKOUMÉ	**3P44-PAB-120**	STANDARD	H1	2	Traction	Simples	1	1
VERNIS GRIS	**4P44-PAB-120**	STANDARD	H1	2	Traction	Simples	1	1

Réf : 3P44-PAB-123



Plancher Anti Bouleau STANDARD Cab Approfondie 1 ou 2 Plc

- Version Cabine Appronfondie :
- Plancher CP antidérapant Bouleau 12 mm.
- Découpe du plancher pour les anneaux d'arrimage.
- Sachet de vis et plan de montage fournis.
- 2 Colis (SACHET DE VIS, PLANCHERB)
- 4 découpes des points d'ancrage (4 obturateurs polypropylène MDP fournis)
- Largeur entre passages de roue : 120 cm
- Poids : 26 Kg

Finition	Référence	Volume (longueur)	Hauteur	PLC	Transmission (Propulsion ou Traction)	Roues (Simples ou Jumelées)	Type de cabine*	Énergie*
VERNIS OKOUMÉ	**3P44-PAB-123**	STANDARD	H1	0,1,2	Traction	Simples	2	1
VERNIS GRIS	**4P44-PAB-123**	STANDARD	H1	0,1,2	Traction	Simples	2	1

MDP Utilitaire

PEUGEOT EXPERT-2016 (Depuis 2016)

* Type de cabine : 1 = Cabine Standard, 2 = Cabine Approfondie Origine

* Énergie : 1 = Essence/Diesel

KITS DE PROTECTION BOIS

Plancher Antidérapant Bouleau

Réf : 3P44-PAC-100

Plancher Anti Bouleau LONG 0 Plc

- Plancher CP antidérapant Bouleau 12 mm prépercé.
- Découpe du plancher pour les anneaux d'arrimage.
- Sachet de vis et plan de montage fournis.
- 8 découpes des points d'ancrage (8 obturateurs polypropylène MDP fournis)
- Largeur entre passages de roue : 122 cm
- Poids : 37 Kg

Finition	Référence	Volume (longueur)	Hauteur	PLC	Transmission (Propulsion ou Traction)	Roues (Simples ou Jumelées)	Type de cabine*	Énergie*
VERNIS OKOUMÉ	**3P44-PAC-100**	LONG	H1	0	Traction	Simples	1	1
VERNIS GRIS	**4P44-PAC-100**	LONG	H1	0	Traction	Simples	1	1

Réf : 3P44-PAC-110



Plancher Anti Bouleau LONG 1 Plc

- Plancher CP antidérapant Bouleau 12 mm prépercé.
- Découpe du plancher pour les anneaux d'arrimage.
- Sachet de vis et plan de montage fournis.
- 2 Colis (SACHET DE VIS, PLANCHERB)
- 8 découpes des points d'ancrage (8 obturateurs polypropylène MDP fournis)
- Largeur entre passages de roue : 122 cm
- Poids : 37 Kg

Finition	Référence	Volume (longueur)	Hauteur	PLC	Transmission (Propulsion ou Traction)	Roues (Simples ou Jumelées)	Type de cabine*	Énergie*
VERNIS OKOUMÉ	**3P44-PAC-110**	LONG	H1	1	Traction	Simples	1	1
VERNIS GRIS	**4P44-PAC-110**	LONG	H1	1	Traction	Simples	1	1

Réf : 3P44-PAC-120

Plancher Anti Bouleau LONG 2 Plc

- Plancher CP antidérapant Bouleau 12 mm prépercé.
- Découpe du plancher pour les anneaux d'arrimage.
- Sachet de vis et plan de montage fournis.
- 2 Colis (SACHET DE VIS, PLANCHERB)
- 8 découpes des points d'ancrage (8 obturateurs polypropylène MDP fournis)
- 8 découpes des points d'ancrage (8 obturateurs polypropylène MDP fournis)
- Largeur entre passages de roue : 122 cm
- Poids : 37 Kg

Finition	Référence	Volume (longueur)	Hauteur	PLC	Transmission (Propulsion ou Traction)	Roues (Simples ou Jumelées)	Type de cabine*	Énergie*
VERNIS OKOUMÉ	**3P44-PAC-120**	LONG	H1	2	Traction	Simples	1	1
VERNIS GRIS	**4P44-PAC-120**	LONG	H1	2	Traction	Simples	1	1

KITS DE PROTECTION BOIS

Plancher Antidérapant Bouleau

Réf : 3P44-PAC-123



Plancher Anti Bouleau LONG Cab Approfondie 1 ou 2 Plc

- Version Cabine Appronfondie :
- Plancher CP antidérapant Bouleau 12 mm.
- Découpe du plancher pour les anneaux d'arrimage.
- Sachet de vis et plan de montage fournis.
- 2 Colis (SACHET DE VIS, PLANCHERB)
- 6 découpes des points d'ancrage (6 obturateurs polypropylène MDP fournis)
- Largeur entre passages de roue : 122 cm
- Poids : 29 Kg

Finition	Référence	Volume (longueur)	Hauteur	PLC	Transmission (Propulsion ou Traction)	Roues (Simples ou Jumelées)	Type de cabine*	Énergie*
VERNIS OKOUMÉ	**3P44-PAC-123**	LONG	H1	0,1,2	Traction	Simples	2	1
VERNIS GRIS	**4P44-PAC-123**	LONG	H1	0,1,2	Traction	Simples	2	1

Portes Arrière Basses

Réf : 2P44-PBA-110

Portes Arrière Basses (Tous Volumes) - La Paire

- Sachet de vis et plan de montage fournis.
- 2 Colis
- Poids : 7 Kg

Finition	Référence	Volume (longueur)	Hauteur	PLC	Transmission (Propulsion ou Traction)	Roues (Simples ou Jumelées)	Type de cabine*	Énergie*
VERNIS INCOLORE	**2P44-PBA-110**	COMPACT, STANDARD, LONG	H1	0,1,2	Traction Propulsion	Simples Jumelées	1,2	1,2
VERNIS OKOUMÉ	**3P44-PBA-110**	COMPACT, STANDARD, LONG	H1	0,1,2	Traction Propulsion	Simples Jumelées	1,2	1,2
VERNIS GRIS	**4P44-PBA-110**	COMPACT, STANDARD, LONG	H1	0,1,2	Traction Propulsion	Simples Jumelées	1,2	1,2

Réf : 2P44-PBA-610

Démontable sans outils Portes Arrière Basses (Tous Volumes) - La Paire

- Démontable sans outils
- Sachet de vis et plan de montage fournis.
- 2 Colis
- Poids : 7 Kg

Finition	Référence	Volume (longueur)	Hauteur	PLC	Transmission (Propulsion ou Traction)	Roues (Simples ou Jumelées)	Type de cabine*	Énergie*
VERNIS INCOLORE	**2P44-PBA-610**	COMPACT, STANDARD, LONG	H1	0,1,2	Traction Propulsion	Simples Jumelées	1,2	1,2
VERNIS OKOUMÉ	**3P44-PBA-610**	COMPACT, STANDARD, LONG	H1	0,1,2	Traction Propulsion	Simples Jumelées	1,2	1,2
VERNIS GRIS	**4P44-PBA-610**	COMPACT, STANDARD, LONG	H1	0,1,2	Traction Propulsion	Simples Jumelées	1,2	1,2

KITS DE PROTECTION BOIS

Plancher Standard Contreplaqué

Réf : 3P44-PCA-100

Plancher Vernis Okoumé COMPACT 0 Plc

- Plancher CP Vernis Teinté Okoumé15 mm prépercé.
- Découpe du plancher pour les anneaux d'arrimage.
- Sachet de vis et plan de montage fournis.
- 6 découpes des points d'ancrage (6 obturateurs polypropylène MDP fournis)
- Largeur entre passages de roue : 120 cm
- Poids : 25 Kg

Finition	Référence	Volume (longueur)	Hauteur	PLC	Transmission (Propulsion ou Traction)	Roues (Simples ou Jumelées)	Type de cabine*	Énergie*
VERNIS OKOUMÉ	**3P44-PCA-100**	COMPACT	H1	0	Traction	Simples	1	1
VERNIS GRIS	**4P44-PCA-100**	COMPACT	H1	0	Traction	Simples	1	1

Réf : 3P44-PCA-110



Plancher Vernis Okoumé COMPACT 1 Plc

- Plancher CP Vernis Teinté Okoumé15 mm prépercé.
- Découpe du plancher pour les anneaux d'arrimage.
- Sachet de vis et plan de montage fournis.
- 2 Colis (SACHET DE VIS, PLANCHERI)
- 6 découpes des points d'ancrage (6 obturateurs polypropylène MDP fournis)
- Largeur entre passages de roue : 120 cm
- Poids : 25 Kg

Finition	Référence	Volume (longueur)	Hauteur	PLC	Transmission (Propulsion ou Traction)	Roues (Simples ou Jumelées)	Type de cabine*	Énergie*
VERNIS OKOUMÉ	**3P44-PCA-110**	COMPACT	H1	1	Traction	Simples	1	1
VERNIS GRIS	**4P44-PCA-110**	COMPACT	H1	1	Traction	Simples	1	1

Réf : 3P44-PCA-120

Plancher Vernis Okoumé COMPACT 2 Plc

- Plancher CP Vernis Teinté Okoumé15 mm prépercé.
- Découpe du plancher pour les anneaux d'arrimage.
- Sachet de vis et plan de montage fournis.
- 6 découpes des points d'ancrage (6 obturateurs polypropylène MDP fournis)
- Largeur entre passages de roue : 120 cm
- Poids : 25 Kg

Finition	Référence	Volume (longueur)	Hauteur	PLC	Transmission (Propulsion ou Traction)	Roues (Simples ou Jumelées)	Type de cabine*	Énergie*
VERNIS OKOUMÉ	**3P44-PCA-120**	COMPACT	H1	2	Traction	Simples	1	1
VERNIS GRIS	**4P44-PCA-120**	COMPACT	H1	2	Traction	Simples	1	1

Réf : 3P44-PCB-100

Plancher Vernis Okoumé STANDARD 0 Plc

- Plancher CP Vernis Teinté Okoumé15 mm prépercé.
- Découpe du plancher pour les anneaux d'arrimage.
- Sachet de vis et plan de montage fournis.
- 6 découpes des points d'ancrage (6 obturateurs polypropylène MDP fournis)
- Largeur entre passages de roue : 120 cm
- Poids : 28 Kg

Finition	Référence	Volume (longueur)	Hauteur	PLC	Transmission (Propulsion ou Traction)	Roues (Simples ou Jumelées)	Type de cabine*	Énergie*
VERNIS OKOUMÉ	**3P44-PCB-100**	STANDARD	H1	0	Traction	Simples	1	1
VERNIS GRIS	**4P44-PCB-100**	STANDARD	H1	0	Traction	Simples	1	1

KITS DE PROTECTION BOIS

Plancher Standard Contreplaqué

Réf : 3P44-PCB-110



Plancher Vernis Okoumé STANDARD 1 Plc

- Plancher CP Vernis Teinté Okoumé15 mm prépercé.
- Découpe du plancher pour les anneaux d'arrimage.
- Sachet de vis et plan de montage fournis.
- 2 Colis (SACHET DE VIS, PLANCHERI)
- Largeur entre passages de roue : 120 cm
- Poids : 28 Kg

Finition	Référence	Volume (longueur)	Hauteur	PLC	Transmission (Propulsion ou Traction)	Roues (Simples ou Jumelées)	Type de cabine*	Énergie*
VERNIS OKOUMÉ	**3P44-PCB-110**	STANDARD	H1	1	Traction	Simples	1	1
VERNIS GRIS	**4P44-PCB-110**	STANDARD	H1	1	Traction	Simples	1	1

Réf : 3P44-PCB-120

Plancher Vernis Okoumé STANDARD 2 Plc

- Plancher CP Vernis Teinté Okoumé15 mm prépercé.
- Découpe du plancher pour les anneaux d'arrimage.
- Sachet de vis et plan de montage fournis.
- 6 découpes des points d'ancrage (6 obturateurs polypropylène MDP fournis)
- Largeur entre passages de roue : 120 cm
- Poids : 28 Kg

Finition	Référence	Volume (longueur)	Hauteur	PLC	Transmission (Propulsion ou Traction)	Roues (Simples ou Jumelées)	Type de cabine*	Énergie*
VERNIS OKOUMÉ	**3P44-PCB-120**	STANDARD	H1	2	Traction	Simples	1	1
VERNIS GRIS	**4P44-PCB-120**	STANDARD	H1	2	Traction	Simples	1	1

Réf : 3P44-PCB-123



Plancher Vernis Okoumé STANDARD Cabine Approfondie 1 ou 2 Plc

- Version Cabine Appronfondie :
- Plancher CP Vernis Teinté Okoumé15 mm prépercé.
- Découpe du plancher pour les anneaux d'arrimage.
- Sachet de vis et plan de montage fournis.
- 2 Colis (SACHET DE VIS, PLANCHERI)
- 4 découpes des points d'ancrage (4 obturateurs polypropylène MDP fournis)
- Largeur entre passages de roue : 120 cm
- Poids : 22 Kg

Finition	Référence	Volume (longueur)	Hauteur	PLC	Transmission (Propulsion ou Traction)	Roues (Simples ou Jumelées)	Type de cabine*	Énergie*
VERNIS OKOUMÉ	**3P44-PCB-123**	STANDARD	H1	0,1,2	Traction	Simples	2	1
VERNIS GRIS	**4P44-PCB-123**	STANDARD	H1	0,1,2	Traction	Simples	2	1

MDP Utilitaire

PEUGEOT EXPERT-2016 (Depuis 2016)

* Type de cabine : 1 = Cabine Standard, 2 = Cabine Approfondie Origine

* Énergie : 1 = Essence/Diesel

KITS DE PROTECTION BOIS

Plancher Standard Contreplaqué

Réf : 3P44-PCC-100

Plancher Vernis Okoumé LONG 0 Plc

- Plancher CP Vernis Teinté Okoumé15 mm prépercé.
- Découpe du plancher pour les anneaux d'arrimage.
- Sachet de vis et plan de montage fournis.
- 8 découpes des points d'ancrage (8 obturateurs polypropylène MDP fournis)
- Largeur entre passages de roue : 120 cm
- Poids : 31 Kg

Finition	Référence	Volume (longueur)	Hauteur	PLC	Transmission (Propulsion ou Traction)	Roues (Simples ou Jumelées)	Type de cabine*	Énergie*
VERNIS OKOUMÉ	**3P44-PCC-100**	LONG	H1	0	Traction	Simples	1	1
VERNIS GRIS	**4P44-PCC-100**	LONG	H1	0	Traction	Simples	1	1

Réf : 3P44-PCC-110



Plancher Vernis Okoumé LONG 1 Plc

- Plancher CP Vernis Teinté Okoumé15 mm prépercé.
- Découpe du plancher pour les anneaux d'arrimage.
- Sachet de vis et plan de montage fournis.
- 2 Colis (SACHET DE VIS, PLANCHERI)
- 8 découpes des points d'ancrage (8 obturateurs polypropylène MDP fournis)
- Largeur entre passages de roue : 120 cm
- Poids : 31 Kg

Finition	Référence	Volume (longueur)	Hauteur	PLC	Transmission (Propulsion ou Traction)	Roues (Simples ou Jumelées)	Type de cabine*	Énergie*
VERNIS OKOUMÉ	**3P44-PCC-110**	LONG	H1	1	Traction	Simples	1	1
VERNIS GRIS	**4P44-PCC-110**	LONG	H1	1	Traction	Simples	1	1

Réf : 3P44-PCC-120

Plancher Vernis Okoumé LONG 2 Plc

- Plancher CP Vernis Teinté Okoumé15 mm prépercé.
- Découpe du plancher pour les anneaux d'arrimage.
- Sachet de vis et plan de montage fournis.
- 8 découpes des points d'ancrage (8 obturateurs polypropylène MDP fournis)
- Largeur entre passages de roue : 120 cm
- Poids : 31 Kg

Finition	Référence	Volume (longueur)	Hauteur	PLC	Transmission (Propulsion ou Traction)	Roues (Simples ou Jumelées)	Type de cabine*	Énergie*
VERNIS OKOUMÉ	**3P44-PCC-120**	LONG	H1	2	Traction	Simples	1	1
VERNIS GRIS	**4P44-PCC-120**	LONG	H1	2	Traction	Simples	1	1

KITS DE PROTECTION BOIS

Plancher Standard Contreplaqué

Réf : 3P44-PCC-123



Plancher Vernis Okoumé LONG Cabine Approfondie 1 ou 2 Plc

- Version Cabine Appronfondie :
- Plancher CP Vernis Teinté Okoumé15 mm prépercé.
- Découpe du plancher pour les anneaux d'arrimage.
- Sachet de vis et plan de montage fournis.
- 2 Colis (SACHET DE VIS, PLANCHERI)
- 6 découpes des points d'ancrage (6 obturateurs polypropylène MDP fournis)
- Largeur entre passages de roue : 120 cm
- Poids : 24 Kg

Finition	Référence	Volume (longueur)	Hauteur	PLC	Transmission (Propulsion ou Traction)	Roues (Simples ou Jumelées)	Type de cabine*	Énergie*
VERNIS OKOUMÉ	**3P44-PCC-123**	LONG	H1	0,1,2	Traction	Simples	2	1
VERNIS GRIS	**4P44-PCC-123**	LONG	H1	0,1,2	Traction	Simples	2	1

Plafond

Réf : 2P44-PLA-110

Plafond COMPACT

- Plafond en CP Peuplier Vernis Incolore 8 mm prépercé.
- Sachet de vis fournis.
- 2 Colis (SACHET DE VIS, KIT)

Finition	Référence	Volume (longueur)	Hauteur	PLC	Transmission (Propulsion ou Traction)	Roues (Simples ou Jumelées)	Type de cabine*	Énergie*
VERNIS INCOLORE	**2P44-PLA-110**	COMPACT	H1	0,1,2	Traction Propulsion	Simples Jumelées	1	1,2
VERNIS OKOUMÉ	**3P44-PLA-110**	COMPACT	H1	0,1,2	Traction Propulsion	Simples Jumelées	1	1,2
VERNIS GRIS	**4P44-PLA-110**	COMPACT	H1	0,1,2	Traction Propulsion	Simples Jumelées	1	1,2

Réf : 2P44-PLA-610

Demontable sans outils - Plafond COMPACT

- Plafond en CP Peuplier Vernis Incolore 8 mm prépercé.
- Sachet de vis fournis.
- 2 Colis (SACHET DE VIS, KIT)

Finition	Référence	Volume (longueur)	Hauteur	PLC	Transmission (Propulsion ou Traction)	Roues (Simples ou Jumelées)	Type de cabine*	Énergie*
VERNIS INCOLORE	**2P44-PLA-610**	COMPACT	H1	0,1,2	Traction Propulsion	Simples Jumelées	1	1,2
VERNIS OKOUMÉ	**3P44-PLA-610**	COMPACT	H1	0,1,2	Traction Propulsion	Simples Jumelées	1	1,2
VERNIS GRIS	**4P44-PLA-610**	COMPACT	H1	0,1,2	Traction Propulsion	Simples Jumelées	1	1,2

Réf : 2P44-PLB-110

Plafond STANDARD

- Plafond en CP Peuplier Vernis Incolore 8 mm prépercé.
- Sachet de vis fournis.
- 2 Colis (SACHET DE VIS, KIT)

Finition	Référence	Volume (longueur)	Hauteur	PLC	Transmission (Propulsion ou Traction)	Roues (Simples ou Jumelées)	Type de cabine*	Énergie*
VERNIS INCOLORE	**2P44-PLB-110**	STANDARD	H1	0,1,2	Traction Propulsion	Simples Jumelées	1	1,2
VERNIS OKOUMÉ	**3P44-PLB-110**	STANDARD	H1	0,1,2	Traction Propulsion	Simples Jumelées	1	1,2
VERNIS GRIS	**4P44-PLB-110**	STANDARD	H1	0,1,2	Traction Propulsion	Simples Jumelées	1	1,2

KITS DE PROTECTION BOIS

Plafond

Réf : 2P44-PLB-123

Plafond STANDARD

- Plafond en CP Peuplier Vernis Incolore 8 mm prépercé.
- Sachet de vis fournis.
- 2 Colis (SACHET DE VIS, KIT)

Finition	Référence	Volume (longueur)	Hauteur	PLC	Transmission (Propulsion ou Traction)	Roues (Simples ou Jumelées)	Type de cabine*	Énergie*
VERNIS INCOLORE	**2P44-PLB-123**	STANDARD	H1	0,1,2	Traction Propulsion	Simples Jumelées	2	1,2
VERNIS OKOUMÉ	**3P44-PLB-123**	STANDARD	H1	0,1,2	Traction Propulsion	Simples Jumelées	2	1,2
VERNIS GRIS	**4P44-PLB-123**	STANDARD	H1	0,1,2	Traction Propulsion	Simples Jumelées	2	1,2

Réf : 2P44-PLB-610

Demontable sans outils - Plafond STANDARD

- Plafond en CP Peuplier Vernis Incolore 8 mm prépercé.
- Sachet de vis fournis.
- 2 Colis (SACHET DE VIS, KIT)

Finition	Référence	Volume (longueur)	Hauteur	PLC	Transmission (Propulsion ou Traction)	Roues (Simples ou Jumelées)	Type de cabine*	Énergie*
VERNIS INCOLORE	**2P44-PLB-610**	STANDARD	H1	0,1,2	Traction Propulsion	Simples Jumelées	1	1,2
VERNIS OKOUMÉ	**3P44-PLB-610**	STANDARD	H1	0,1,2	Traction Propulsion	Simples Jumelées	1	1,2
VERNIS GRIS	**4P44-PLB-610**	STANDARD	H1	0,1,2	Traction Propulsion	Simples Jumelées	1	1,2

Réf : 2P44-PLB-623

Demontable sans outils - Plafond STANDARD

- Plafond en CP Peuplier Vernis Incolore 8 mm prépercé.
- Sachet de vis fournis.
- 2 Colis (SACHET DE VIS, KIT)

Finition	Référence	Volume (longueur)	Hauteur	PLC	Transmission (Propulsion ou Traction)	Roues (Simples ou Jumelées)	Type de cabine*	Énergie*
VERNIS INCOLORE	**2P44-PLB-623**	STANDARD	H1	0,1,2	Traction Propulsion	Simples Jumelées	2	1,2
VERNIS OKOUMÉ	**3P44-PLB-623**	STANDARD	H1	0,1,2	Traction Propulsion	Simples Jumelées	2	1,2
VERNIS GRIS	**4P44-PLB-623**	STANDARD	H1	0,1,2	Traction Propulsion	Simples Jumelées	2	1,2

Réf : 2P44-PLC-110

Plafond LONG

- Plafond en CP Peuplier Vernis Incolore 8 mm prépercé.
- Sachet de vis fournis.
- 2 Colis (SACHET DE VIS, KIT)

Finition	Référence	Volume (longueur)	Hauteur	PLC	Transmission (Propulsion ou Traction)	Roues (Simples ou Jumelées)	Type de cabine*	Énergie*
VERNIS INCOLORE	**2P44-PLC-110**	LONG	H1	0,1,2	Traction Propulsion	Simples Jumelées	1	1,2
VERNIS OKOUMÉ	**3P44-PLC-110**	LONG	H1	0,1,2	Traction Propulsion	Simples Jumelées	1	1,2
VERNIS GRIS	**4P44-PLC-110**	LONG	H1	0,1,2	Traction Propulsion	Simples Jumelées	1	1,2

PEUGEOT EXPERT-2016 (Depuis 2016)

* Type de cabine : 1 = Cabine Standard, 2 = Cabine Approfondie Origine

* Énergie : 1 = Essence/Diesel

KITS DE PROTECTION BOIS

Plafond

Réf : 2P44-PLC-123

Plafond LONG

- Plafond en CP Peuplier Vernis Incolore 8 mm prépercé.
- Sachet de vis fournis.
- 2 Colis (SACHET DE VIS, KIT)

Finition	Référence	Volume (longueur)	Hauteur	PLC	Transmission (Propulsion ou Traction)	Roues (Simples ou Jumelées)	Type de cabine*	Énergie*
VERNIS INCOLORE	**2P44-PLC-123**	LONG	H1	0,1,2	Traction Propulsion	Simples Jumelées	2	1,2
VERNIS OKOUMÉ	**3P44-PLC-123**	LONG	H1	0,1,2	Traction Propulsion	Simples Jumelées	2	1,2
VERNIS GRIS	**4P44-PLC-123**	LONG	H1	0,1,2	Traction Propulsion	Simples Jumelées	2	1,2

Réf : 2P44-PLC-610

Demontable sans outils - Plafond LONG

- Plafond en CP Peuplier Vernis Incolore 8 mm prépercé.
- Sachet de vis fournis.
- 2 Colis (SACHET DE VIS, KIT)

Finition	Référence	Volume (longueur)	Hauteur	PLC	Transmission (Propulsion ou Traction)	Roues (Simples ou Jumelées)	Type de cabine*	Énergie*
VERNIS INCOLORE	**2P44-PLC-610**	LONG	H1	0,1,2	Traction Propulsion	Simples Jumelées	1	1,2
VERNIS OKOUMÉ	**3P44-PLC-610**	LONG	H1	0,1,2	Traction Propulsion	Simples Jumelées	1	1,2
VERNIS GRIS	**4P44-PLC-610**	LONG	H1	0,1,2	Traction Propulsion	Simples Jumelées	1	1,2

Réf : 2P44-PLC-623

Demontable sans outils - Plafond LONG

- Plafond en CP Peuplier Vernis Incolore 8 mm prépercé.
- Sachet de vis fournis.
- 2 Colis (SACHET DE VIS, KIT)

Finition	Référence	Volume (longueur)	Hauteur	PLC	Transmission (Propulsion ou Traction)	Roues (Simples ou Jumelées)	Type de cabine*	Énergie*
VERNIS INCOLORE	**2P44-PLC-623**	LONG	H1	0,1,2	Traction Propulsion	Simples Jumelées	2	1,2
VERNIS OKOUMÉ	**3P44-PLC-623**	LONG	H1	0,1,2	Traction Propulsion	Simples Jumelées	2	1,2
VERNIS GRIS	**4P44-PLC-623**	LONG	H1	0,1,2	Traction Propulsion	Simples Jumelées	2	1,2

Plancher Antidérapant Panneau de Particules

Réf : 2P44-PPA-100

Plancher Anti Pnx Particules COMPACT 0 Plc

- Sachet de vis et plan de montage fournis.
- 6 découpes des points d'ancrage (6 obturateurs polypropylène MDP fournis)
- Largeur entre passages de roue : 122 cm
- Poids : 29 Kg

Finition	Référence	Volume (longueur)	Hauteur	PLC	Transmission (Propulsion ou Traction)	Roues (Simples ou Jumelées)	Type de cabine*	Énergie*
VERNIS INCOLORE	**2P44-PPA-100**	COMPACT	H1	0	Traction	Simples	1	1
VERNIS OKOUMÉ	**3P44-PPA-100**	COMPACT	H1	0	Traction	Simples	1	1
VERNIS GRIS	**4P44-PPA-100**	COMPACT	H1	0	Traction	Simples	1	1

* Type de cabine : 1 = Cabine Standard, 2 = Cabine Approfondie Origine

* Énergie : 1 = Essence/Diesel

KITS DE PROTECTION BOIS

Plancher Antidérapant Panneau de Particules

Réf : 2P44-PPA-110

Plancher Anti Pnx Particules COMPACT 1 Plc

- Sachet de vis et plan de montage fournis.
- 2 Colis
- 6 découpes des points d'ancrage (6 obturateurs polypropylène MDP fournis)
- Largeur entre passages de roue : 122 cm
- Poids : 29 Kg

Finition	Référence	Volume (longueur)	Hauteur	PLC	Transmission (Propulsion ou Traction)	Roues (Simples ou Jumelées)	Type de cabine*	Énergie*
VERNIS INCOLORE	**2P44-PPA-110**	COMPACT	H1	1	Traction	Simples	1	1
VERNIS OKOUMÉ	**3P44-PPA-110**	COMPACT	H1	1	Traction	Simples	1	1
VERNIS GRIS	**4P44-PPA-110**	COMPACT	H1	1	Traction	Simples	1	1

Réf : 2P44-PPA-120

Plancher Anti Pnx Particules COMPACT 2 Plc

- Sachet de vis et plan de montage fournis.
- 2 Colis
- 6 découpes des points d'ancrage (6 obturateurs polypropylène MDP fournis)
- 6 découpes des points d'ancrage (6 obturateurs polypropylène MDP fournis)
- Largeur entre passages de roue : 122 cm
- Poids : 30 Kg

Finition	Référence	Volume (longueur)	Hauteur	PLC	Transmission (Propulsion ou Traction)	Roues (Simples ou Jumelées)	Type de cabine*	Énergie*
VERNIS INCOLORE	**2P44-PPA-120**	COMPACT	H1	2	Traction	Simples	1	1
VERNIS OKOUMÉ	**3P44-PPA-120**	COMPACT	H1	2	Traction	Simples	1	1
VERNIS GRIS	**4P44-PPA-120**	COMPACT	H1	2	Traction	Simples	1	1

Réf : 2P44-PPB-100

Plancher Anti Pnx Particules STANDARD 0 Plc

- Sachet de vis et plan de montage fournis.
- 2 Colis
- 6 découpes des points d'ancrage (6 obturateurs polypropylène MDP fournis)
- 6 découpes des points d'ancrage (6 obturateurs polypropylène MDP fournis)
- Largeur entre passages de roue : 122 cm
- Poids : 33 Kg

Finition	Référence	Volume (longueur)	Hauteur	PLC	Transmission (Propulsion ou Traction)	Roues (Simples ou Jumelées)	Type de cabine*	Énergie*
VERNIS INCOLORE	**2P44-PPB-100**	STANDARD	H1	0	Traction	Simples	1	1
VERNIS OKOUMÉ	**3P44-PPB-100**	STANDARD	H1	0	Traction	Simples	1	1
VERNIS GRIS	**4P44-PPB-100**	STANDARD	H1	0	Traction	Simples	1	1

Réf : 2P44-PPB-110

Plancher Anti Pnx Particules STANDARD 1 Plc

- Sachet de vis et plan de montage fournis.
- 2 Colis
- Largeur entre passages de roue : 122 cm
- Poids : 33 Kg

Finition	Référence	Volume (longueur)	Hauteur	PLC	Transmission (Propulsion ou Traction)	Roues (Simples ou Jumelées)	Type de cabine*	Énergie*
VERNIS INCOLORE	**2P44-PPB-110**	STANDARD	H1	1	Traction	Simples	1	1
VERNIS OKOUMÉ	**3P44-PPB-110**	STANDARD	H1	1	Traction	Simples	1	1
VERNIS GRIS	**4P44-PPB-110**	STANDARD	H1	1	Traction	Simples	1	1

PEUGEOT EXPERT-2016 (Depuis 2016)

* Type de cabine : 1 = Cabine Standard, 2 = Cabine Approfondie Origine

* Énergie : 1 = Essence/Diesel

KITS DE PROTECTION BOIS

Plancher Antidérapant Panneau de Particules

Réf : 2P44-PPB-120

Plancher Anti Pnx Particules STANDARD 2 Plc

- Sachet de vis et plan de montage fournis.
- 2 Colis
- 6 découpes des points d'ancrage (6 obturateurs polypropylène MDP fournis)
- 6 découpes des points d'ancrage (6 obturateurs polypropylène MDP fournis)
- Largeur entre passages de roue : 122 cm
- Poids : 33 Kg

Finition	Référence	Volume (longueur)	Hauteur	PLC	Transmission (Propulsion ou Traction)	Roues (Simples ou Jumelées)	Type de cabine*	Énergie*
VERNIS INCOLORE	**2P44-PPB-120**	STANDARD	H1	2	Traction	Simples	1	1
VERNIS OKOUMÉ	**3P44-PPB-120**	STANDARD	H1	2	Traction	Simples	1	1
VERNIS GRIS	**4P44-PPB-120**	STANDARD	H1	2	Traction	Simples	1	1

Réf : 2P44-PPB-123

Plancher Anti Pnx Particules STANDARD Cab Approfondie 1 ou 2 Plc

- Sachet de vis et plan de montage fournis.
- 2 Colis
- 4 découpes des points d'ancrage (4 obturateurs polypropylène MDP fournis)
- Largeur entre passages de roue : 120 cm
- Poids : 26 Kg

Finition	Référence	Volume (longueur)	Hauteur	PLC	Transmission (Propulsion ou Traction)	Roues (Simples ou Jumelées)	Type de cabine*	Énergie*
VERNIS INCOLORE	**2P44-PPB-123**	STANDARD	H1	0,1,2	Traction	Simples	2	1
VERNIS OKOUMÉ	**3P44-PPB-123**	STANDARD	H1	0,1,2	Traction	Simples	2	1
VERNIS GRIS	**4P44-PPB-123**	STANDARD	H1	0,1,2	Traction	Simples	2	1

Réf : 2P44-PPC-100

Plancher Anti Pnx Particules LONG 0 Plc

- Sachet de vis et plan de montage fournis.
- 8 découpes des points d'ancrage (8 obturateurs polypropylène MDP fournis)
- Largeur entre passages de roue : 122 cm
- Poids : 37 Kg

Finition	Référence	Volume (longueur)	Hauteur	PLC	Transmission (Propulsion ou Traction)	Roues (Simples ou Jumelées)	Type de cabine*	Énergie*
VERNIS INCOLORE	**2P44-PPC-100**	LONG	H1	0	Traction	Simples	1	1
VERNIS OKOUMÉ	**3P44-PPC-100**	LONG	H1	0	Traction	Simples	1	1
VERNIS GRIS	**4P44-PPC-100**	LONG	H1	0	Traction	Simples	1	1

Réf : 2P44-PPC-110

Plancher Anti Pnx Particules LONG 1 Plc

- Sachet de vis et plan de montage fournis.
- 2 Colis
- 8 découpes des points d'ancrage (8 obturateurs polypropylène MDP fournis)
- Largeur entre passages de roue : 122 cm
- Poids : 36 Kg

Finition	Référence	Volume (longueur)	Hauteur	PLC	Transmission (Propulsion ou Traction)	Roues (Simples ou Jumelées)	Type de cabine*	Énergie*
VERNIS INCOLORE	**2P44-PPC-110**	LONG	H1	1	Traction	Simples	1	1
VERNIS OKOUMÉ	**3P44-PPC-110**	LONG	H1	1	Traction	Simples	1	1
VERNIS GRIS	**4P44-PPC-110**	LONG	H1	1	Traction	Simples	1	1

PEUGEOT EXPERT-2016 (Depuis 2016)

* Type de cabine : 1 = Cabine Standard, 2 = Cabine Approfondie Origine

* Énergie : 1 = Essence/Diesel

EXPERT-2016

KITS DE PROTECTION BOIS

Plancher Antidérapant Panneau de Particules

Réf : 2P44-PPC-120

Plancher Anti Pnx Particules LONG 2 Plc

- Sachet de vis et plan de montage fournis.
- 2 Colis
- 8 découpes des points d'ancrage (8 obturateurs polypropylène MDP fournis)
- 8 découpes des points d'ancrage (8 obturateurs polypropylène MDP fournis)
- Largeur entre passages de roue : 122 cm
- Poids : 36 Kg

Finition	Référence	Volume (longueur)	Hauteur	PLC	Transmission (Propulsion ou Traction)	Roues (Simples ou Jumelées)	Type de cabine*	Énergie*
VERNIS INCOLORE	**2P44-PPC-120**	LONG	H1	2	Traction	Simples	1	1
VERNIS OKOUMÉ	**3P44-PPC-120**	LONG	H1	2	Traction	Simples	1	1
VERNIS GRIS	**4P44-PPC-120**	LONG	H1	2	Traction	Simples	1	1

Réf : 2P44-PPC-123

Plancher Anti Pnx Particules LONG Cab Approfondie 1 ou 2 Plc

- Sachet de vis et plan de montage fournis.
- 2 Colis
- 6 découpes des points d'ancrage (6 obturateurs polypropylène MDP fournis)
- Largeur entre passages de roue : 122 cm
- Poids : 29 Kg

Finition	Référence	Volume (longueur)	Hauteur	PLC	Transmission (Propulsion ou Traction)	Roues (Simples ou Jumelées)	Type de cabine*	Énergie*
VERNIS INCOLORE	**2P44-PPC-123**	LONG	H1	0,1,2	Traction	Simples	2	1
VERNIS OKOUMÉ	**3P44-PPC-123**	LONG	H1	0,1,2	Traction	Simples	2	1
VERNIS GRIS	**4P44-PPC-123**	LONG	H1	0,1,2	Traction	Simples	2	1

CASIERS BOIS

Casier avec Bacs

Réf : 2P44-CBA-411

Casier avec Bacs Ar Gauche COMPACT (L:66 x P:22 x H:81)

- Attention Casier Bois non compatible avec la gamme kit Composite Aluminium
- Casier fabriqué en CP Peuplier 15 mm Vernis Incolore
- - Bandeaux de facade H:6 cm
- - Livré monté, prêt à fixer avec visserie et notice de montage
- Nos casiers se montent uniquement dans un véhicule déja équipé d'un kit de protection MDP UTILITAIRE
- Le casier en Contreplaqué Peuplier Vernis Incolore 15 mm comprend :
- 4 étagères avec 15 Bacs Moyen
- S'adapte uniquement sur la Version COMPACT
- A fixer sur le côté Arrière Gauche
- 2 Colis
- Poids : 14 Kg
- Longueur : 66 cm
- Largeur : 22 cm
- Hauteur : 81 cm

Finition	Référence	Volume (longueur)	Hauteur	PLC	Transmission (Propulsion ou Traction)	Roues (Simples ou Jumelées)	Type de cabine*	Énergie*
VERNIS INCOLORE	**2P44-CBA-411**	COMPACT	H1	0,1,2	Traction	Simples	1	1,2
VERNIS OKOUMÉ	**3P44-CBA-411**	COMPACT	H1	0,1,2	Traction	Simples	1	1,2
VERNIS GRIS	**4P44-CBA-411**	COMPACT	H1	0,1,2	Traction	Simples	1	1,2

PEUGEOT EXPERT-2016 (Depuis 2016)

* Type de cabine : 1 = Cabine Standard, 2 = Cabine Approfondie Origine

* Énergie : 1 = Essence/Diesel

CASIERS BOIS

Casier avec Bacs

Réf : 2P44-CBA-412

Casier avec Bacs Ar Gauche COMPACT (L:66 x P:32 x H:120)

- Attention Casier Bois non compatible avec la gamme kit Composite Aluminium
- Casier fabriqué en CP Peuplier 15 mm Vernis Incolore
- - Bandeaux de facade H:6 cm
- - Livré monté, prêt à fixer avec visserie et notice de montage
- Nos casiers se montent uniquement dans un véhicule déja équipé d'un kit de protection MDP UTILITAIRE
- Le casier en Contreplaqué Peuplier Vernis Incolore 15 mm comprend :
- 4 étagères avec 15 Bacs Grand
- S'adapte uniquement sur la Version COMPACT
- A fixer sur le côté Arrière Gauche
- 2 Colis
- Poids : 19 Kg
- Longueur : 66 cm
- Largeur : 32 cm
- Hauteur : 120 cm

Finition	Référence	Volume (longueur)	Hauteur	PLC	Transmission (Propulsion ou Traction)	Roues (Simples ou Jumelées)	Type de cabine*	Énergie*
VERNIS INCOLORE	**2P44-CBA-412**	COMPACT	H1	0,1,2	Traction	Simples	1	1,2
VERNIS OKOUMÉ	**3P44-CBA-412**	COMPACT	H1	0,1,2	Traction	Simples	1	1,2
VERNIS GRIS	**4P44-CBA-412**	COMPACT	H1	0,1,2	Traction	Simples	1	1,2

Réf : 2P44-CBA-421

Casier avec Bacs Ar Gauche STANDARD (L:78 x P:22 x H:81)

- Attention Casier Bois non compatible avec la gamme kit Composite Aluminium
- Casier fabriqué en CP Peuplier 15 mm Vernis Incolore
- - Bandeaux de facade H:6 cm
- - Livré monté, prêt à fixer avec visserie et notice de montage
- Nos casiers se montent uniquement dans un véhicule déja équipé d'un kit de protection MDP UTILITAIRE
- Le casier en Contreplaqué Peuplier Vernis Incolore 15 mm comprend :
- 4 étagères avec 18 Bacs Moyen
- S'adapte uniquement sur la Version STANDARD
- A fixer sur le côté Arrière Gauche
- 2 Colis
- Poids : 14 Kg
- Longueur : 78 cm
- Largeur : 22 cm
- Hauteur : 81 cm

Finition	Référence	Volume (longueur)	Hauteur	PLC	Transmission (Propulsion ou Traction)	Roues (Simples ou Jumelées)	Type de cabine*	Énergie*
VERNIS INCOLORE	**2P44-CBA-421**	STANDARD	H1	0,1,2	Traction	Simples	1	1,2
VERNIS OKOUMÉ	**3P44-CBA-421**	STANDARD	H1	0,1,2	Traction	Simples	1	1,2
VERNIS GRIS	**4P44-CBA-421**	STANDARD	H1	0,1,2	Traction	Simples	1	1,2

* Type de cabine : 1 = Cabine Standard, 2 = Cabine Approfondie Origine

* Énergie : 1 = Essence/Diesel

CASIERS BOIS

Casier avec Bacs

Réf : 2P44-CBA-422

Casier avec Bacs Ar Gauche STANDARD (L:78 x P:32 x H:120)

- Attention Casier Bois non compatible avec la gamme kit Composite Aluminium
- Casier fabriqué en CP Peuplier 15 mm Vernis Incolore
- - Bandeaux de facade H:6 cm
- - Livré monté, prêt à fixer avec visserie et notice de montage
- Nos casiers se montent uniquement dans un véhicule déja équipé d'un kit de protection MDP UTILITAIRE
- Le casier en Contreplaqué Peuplier Vernis Incolore 15 mm comprend :
- 4 étagères avec 18 Bacs Grand
- S'adapte uniquement sur la Version STANDARD
- A fixer sur le côté Arrière Gauche
- 2 Colis
- Poids : 22 Kg
- Longueur : 78 cm
- Largeur : 32 cm
- Hauteur : 120 cm

Finition	Référence	Volume (longueur)	Hauteur	PLC	Transmission (Propulsion ou Traction)	Roues (Simples ou Jumelées)	Type de cabine*	Énergie*
VERNIS INCOLORE	**2P44-CBA-422**	STANDARD	H1	0,1,2	Traction	Simples	1	1,2
VERNIS OKOUMÉ	**3P44-CBA-422**	STANDARD	H1	0,1,2	Traction	Simples	1	1,2
VERNIS GRIS	**4P44-CBA-422**	STANDARD	H1	0,1,2	Traction	Simples	1	1,2

Réf : 2P44-CBA-431

Casier avec Bacs Ar Gauche LONG (L:116 x P:22 x H:81)

- Attention Casier Bois non compatible avec la gamme kit Composite Aluminium
- Casier fabriqué en CP Peuplier 15 mm Vernis Incolore
- - Bandeaux de facade H:6 cm
- - Livré monté, prêt à fixer avec visserie et notice de montage
- Nos casiers se montent uniquement dans un véhicule déja équipé d'un kit de protection MDP UTILITAIRE
- Le casier en Contreplaqué Peuplier Vernis Incolore 15 mm comprend :
- 4 étagères avec 27 Bacs Moyen
- S'adapte uniquement sur la Version LONG
- A fixer sur le côté Arrière Gauche
- 2 Colis
- Poids : 18 Kg
- Longueur : 116 cm
- Largeur : 22 cm
- Hauteur : 81 cm

Finition	Référence	Volume (longueur)	Hauteur	PLC	Transmission (Propulsion ou Traction)	Roues (Simples ou Jumelées)	Type de cabine*	Énergie*
VERNIS INCOLORE	**2P44-CBA-431**	LONG	H1	0,1,2	Traction	Simples	1	1,2
VERNIS OKOUMÉ	**3P44-CBA-431**	LONG	H1	0,1,2	Traction	Simples	1	1,2
VERNIS GRIS	**4P44-CBA-431**	LONG	H1	0,1,2	Traction	Simples	1	1,2

CASIERS BOIS

Casier avec Bacs

Réf : 2P44-CBA-432

Casier avec Bacs Ar Gauche LONG (L:116 x P:32 x H:120)

- Attention Casier Bois non compatible avec la gamme kit Composite Aluminium
- Casier fabriqué en CP Peuplier 15 mm Vernis Incolore
- - Bandeaux de facade H:6 cm
- - Livré monté, prêt à fixer avec visserie et notice de montage
- Nos casiers se montent uniquement dans un véhicule déja équipé d'un kit de protection MDP UTILITAIRE
- Le casier en Contreplaqué Peuplier Vernis Incolore 15 mm comprend :
- 4 étagères avec 27 Bacs Grand
- S'adapte uniquement sur la Version LONG
- A fixer sur le côté Arrière Gauche
- 2 Colis
- Poids : 27 Kg
- Longueur : 116 cm
- Largeur : 32 cm
- Hauteur : 120 cm

Finition	Référence	Volume (longueur)	Hauteur	PLC	Transmission (Propulsion ou Traction)	Roues (Simples ou Jumelées)	Type de cabine*	Énergie*
VERNIS INCOLORE	**2P44-CBA-432**	LONG	H1	0,1,2	Traction	Simples	1	1,2
VERNIS OKOUMÉ	**3P44-CBA-432**	LONG	H1	0,1,2	Traction	Simples	1	1,2
VERNIS GRIS	**4P44-CBA-432**	LONG	H1	0,1,2	Traction	Simples	1	1,2

Réf : 2P44-CBB-411

Casier avec Bacs Avant Gauche COMPACT (L:66 x P:22 x H:120)

- Attention Casier Bois non compatible avec la gamme kit Composite Aluminium
- Casier fabriqué en CP Peuplier 15 mm Vernis Incolore
- - Bandeaux de facade H:6 cm
- - Livré monté, prêt à fixer avec visserie et notice de montage
- Nos casiers se montent uniquement dans un véhicule déja équipé d'un kit de protection MDP UTILITAIRE
- Le casier en Contreplaqué Peuplier Vernis Incolore 15 mm comprend :
- 4 étagères avec 15 Bacs Moyen
- S'adapte uniquement sur la Version COMPACT
- A fixer sur le côté Avant Gauche
- 2 Colis
- Poids : 15 Kg
- Longueur : 66 cm
- Largeur : 22 cm
- Hauteur : 120 cm

Finition	Référence	Volume (longueur)	Hauteur	PLC	Transmission (Propulsion ou Traction)	Roues (Simples ou Jumelées)	Type de cabine*	Énergie*
VERNIS INCOLORE	**2P44-CBB-411**	COMPACT	H1	0,1	Traction	Simples	1	1,2
VERNIS OKOUMÉ	**3P44-CBB-411**	COMPACT	H1	0,1	Traction	Simples	1	1,2
VERNIS GRIS	**4P44-CBB-411**	COMPACT	H1	0,1	Traction	Simples	1	1,2

* Type de cabine : 1 = Cabine Standard, 2 = Cabine Approfondie Origine

* Énergie : 1 = Essence/Diesel

CASIERS BOIS

Casier avec Bacs

Réf : 2P44-CBB-412

Casier avec Bacs Avant Gauche COMPACT (L:66 x P:32 x H:120)

- Attention Casier Bois non compatible avec la gamme kit Composite Aluminium
- Casier fabriqué en CP Peuplier 15 mm Vernis Incolore
- - Bandeaux de facade H:6 cm
- - Livré monté, prêt à fixer avec visserie et notice de montage
- Nos casiers se montent uniquement dans un véhicule déja équipé d'un kit de protection MDP UTILITAIRE
- Le casier en Contreplaqué Peuplier Vernis Incolore 15 mm comprend :
- 4 étagères avec 15 Bacs Grand
- S'adapte uniquement sur la Version COMPACT
- A fixer sur le côté Avant Gauche
- 2 Colis
- Poids : 22 Kg
- Longueur : 66 cm
- Largeur : 32 cm
- Hauteur : 120 cm

Finition	Référence	Volume (longueur)	Hauteur	PLC	Transmission (Propulsion ou Traction)	Roues (Simples ou Jumelées)	Type de cabine*	Énergie*
VERNIS INCOLORE	**2P44-CBB-412**	COMPACT	H1	0,1	Traction	Simples	1	1,2
VERNIS OKOUMÉ	**3P44-CBB-412**	COMPACT	H1	0,1	Traction	Simples	1	1,2
VERNIS GRIS	**4P44-CBB-412**	COMPACT	H1	0,1	Traction	Simples	1	1,2

Réf : 2P44-CBB-421

Casier avec Bacs Avant Gauche STANDARD-LONG (L:78 x P:22 x H:120)

- Attention Casier Bois non compatible avec la gamme kit Composite Aluminium
- Casier fabriqué en CP Peuplier 15 mm Vernis Incolore
- - Bandeaux de facade H:6 cm
- - Livré monté, prêt à fixer avec visserie et notice de montage
- Nos casiers se montent uniquement dans un véhicule déja équipé d'un kit de protection MDP UTILITAIRE
- Le casier en Contreplaqué Peuplier Vernis Incolore 15 mm comprend :
- 4 étagères avec 18 Bacs Moyen
- S'adapte uniquement sur la Version STANDARD#-LONG
- A fixer sur le côté Avant Gauche
- 2 Colis
- Poids : 17 Kg
- Longueur : 78 cm
- Largeur : 22 cm
- Hauteur : 120 cm

Finition	Référence	Volume (longueur)	Hauteur	PLC	Transmission (Propulsion ou Traction)	Roues (Simples ou Jumelées)	Type de cabine*	Énergie*
VERNIS INCOLORE	**2P44-CBB-421**	STANDARD, LONG	H1	0,1	Traction	Simples	1	1,2
VERNIS OKOUMÉ	**3P44-CBB-421**	STANDARD, LONG	H1	0,1	Traction	Simples	1	1,2
VERNIS GRIS	**4P44-CBB-421**	STANDARD, LONG	H1	0,1	Traction	Simples	1	1,2

* Type de cabine : 1 = Cabine Standard, 2 = Cabine Approfondie Origine

* Énergie : 1 = Essence/Diesel

CASIERS BOIS

Casier avec Bacs

Réf : 2P44-CBB-422

Casier avec Bacs Avant Gauche STANDARD-LONG (L:78 x P:32 x H:120)

- Attention Casier Bois non compatible avec la gamme kit Composite Aluminium
- Casier fabriqué en CP Peuplier 15 mm Vernis Incolore
- - Bandeaux de facade H:6 cm
- - Livré monté, prêt à fixer avec visserie et notice de montage
- Nos casiers se montent uniquement dans un véhicule déja équipé d'un kit de protection MDP UTILITAIRE
- Le casier en Contreplaqué Peuplier Vernis Incolore 15 mm comprend :
- 4 étagères avec 18 Bacs Grand
- S'adapte uniquement sur la Version STANDARD#-LONG
- A fixer sur le côté Avant Gauche
- 2 Colis
- Poids : 22 Kg
- Longueur : 78 cm
- Largeur : 32 cm
- Hauteur : 120 cm

Finition	Référence	Volume (longueur)	Hauteur	PLC	Transmission (Propulsion ou Traction)	Roues (Simples ou Jumelées)	Type de cabine*	Énergie*
VERNIS INCOLORE	**2P44-CBB-422**	STANDARD, LONG	H1	0,1	Traction	Simples	1	1,2
VERNIS OKOUMÉ	**3P44-CBB-422**	STANDARD, LONG	H1	0,1	Traction	Simples	1	1,2
VERNIS GRIS	**4P44-CBB-422**	STANDARD, LONG	H1	0,1	Traction	Simples	1	1,2

Réf : 2P44-CBE-411

Casier avec Bacs Ar Droit COMPACT (L:66 x P:22 x H:81)

- Attention Casier Bois non compatible avec la gamme kit Composite Aluminium
- Casier fabriqué en CP Peuplier 15 mm Vernis Incolore
- - Bandeaux de facade H:6 cm
- - Livré monté, prêt à fixer avec visserie et notice de montage
- Nos casiers se montent uniquement dans un véhicule déja équipé d'un kit de protection MDP UTILITAIRE
- Le casier en Contreplaqué Peuplier Vernis Incolore 15 mm comprend :
- 4 étagères avec 15 Bacs Moyen
- S'adapte uniquement sur la Version COMPACT
- A fixer sur le côté Arrière Droit
- 2 Colis
- Poids : 14 Kg
- Longueur : 66 cm
- Largeur : 22 cm
- Hauteur : 81 cm

Finition	Référence	Volume (longueur)	Hauteur	PLC	Transmission (Propulsion ou Traction)	Roues (Simples ou Jumelées)	Type de cabine*	Énergie*
VERNIS INCOLORE	**2P44-CBE-411**	COMPACT	H1	0,1,2	Traction	Simples	1	1,2
VERNIS OKOUMÉ	**3P44-CBE-411**	COMPACT	H1	0,1,2	Traction	Simples	1	1,2
VERNIS GRIS	**4P44-CBE-411**	COMPACT	H1	0,1,2	Traction	Simples	1	1,2

* Type de cabine : 1 = Cabine Standard, 2 = Cabine Approfondie Origine

* Énergie : 1 = Essence/Diesel

CASIERS BOIS

Casier avec Bacs

Réf : 2P44-CBE-412

Casier avec Bacs Ar Droit COMPACT (L:66 x P:32 x H:120)

- Attention Casier Bois non compatible avec la gamme kit Composite Aluminium
- Casier fabriqué en CP Peuplier 15 mm Vernis Incolore
- - Bandeaux de facade H:6 cm
- - Livré monté, prêt à fixer avec visserie et notice de montage
- Nos casiers se montent uniquement dans un véhicule déja équipé d'un kit de protection MDP UTILITAIRE
- Le casier en Contreplaqué Peuplier Vernis Incolore 15 mm comprend :
- 4 étagères avec 15 Bacs Grand
- S'adapte uniquement sur la Version COMPACT
- A fixer sur le côté Arrière Droit
- 2 Colis
- Poids : 19 Kg
- Longueur : 66 cm
- Largeur : 32 cm
- Hauteur : 120 cm

Finition	Référence	Volume (longueur)	Hauteur	PLC	Transmission (Propulsion ou Traction)	Roues (Simples ou Jumelées)	Type de cabine*	Énergie*
VERNIS INCOLORE	**2P44-CBE-412**	COMPACT	H1	0,1,2	Traction	Simples	1	1,2
VERNIS OKOUMÉ	**3P44-CBE-412**	COMPACT	H1	0,1,2	Traction	Simples	1	1,2
VERNIS GRIS	**4P44-CBE-412**	COMPACT	H1	0,1,2	Traction	Simples	1	1,2

Réf : 2P44-CBE-421

Casier avec Bacs Ar Droit STANDARD (L:78 x P:22 x H:81)

- Attention Casier Bois non compatible avec la gamme kit Composite Aluminium
- Casier fabriqué en CP Peuplier 15 mm Vernis Incolore
- - Bandeaux de facade H:6 cm
- - Livré monté, prêt à fixer avec visserie et notice de montage
- Nos casiers se montent uniquement dans un véhicule déja équipé d'un kit de protection MDP UTILITAIRE
- Le casier en Contreplaqué Peuplier Vernis Incolore 15 mm comprend :
- 4 étagères avec 18 Bacs Moyen
- S'adapte uniquement sur la Version STANDARD
- A fixer sur le côté Arrière Droit
- 2 Colis
- Poids : 19 Kg
- Longueur : 78 cm
- Largeur : 22 cm
- Hauteur : 81 cm

Finition	Référence	Volume (longueur)	Hauteur	PLC	Transmission (Propulsion ou Traction)	Roues (Simples ou Jumelées)	Type de cabine*	Énergie*
VERNIS INCOLORE	**2P44-CBE-421**	STANDARD	H1	0,1,2	Traction	Simples	1	1,2
VERNIS OKOUMÉ	**3P44-CBE-421**	STANDARD	H1	0,1,2	Traction	Simples	1	1,2
VERNIS GRIS	**4P44-CBE-421**	STANDARD	H1	0,1,2	Traction	Simples	1	1,2

PEUGEOT EXPERT-2016 (Depuis 2016)

* Type de cabine : 1 = Cabine Standard, 2 = Cabine Approfondie Origine

* Énergie : 1 = Essence/Diesel

CASIERS BOIS

Casier avec Bacs

Réf : 2P44-CBE-422

Casier avec Bacs Ar Droit STANDARD (L:78 x P:32 x H:120)

- Attention Casier Bois non compatible avec la gamme kit Composite Aluminium
- Casier fabriqué en CP Peuplier 15 mm Vernis Incolore
- - Bandeaux de facade H:6 cm
- - Livré monté, prêt à fixer avec visserie et notice de montage
- Nos casiers se montent uniquement dans un véhicule déja équipé d'un kit de protection MDP UTILITAIRE
- Le casier en Contreplaqué Peuplier Vernis Incolore 15 mm comprend :
- 4 étagères avec 18 Bacs Grand
- S'adapte uniquement sur la Version STANDARD
- A fixer sur le côté Arrière Droit
- 2 Colis
- Poids : 22 Kg
- Longueur : 78 cm
- Largeur : 32 cm
- Hauteur : 120 cm

Finition	Référence	Volume (longueur)	Hauteur	PLC	Transmission (Propulsion ou Traction)	Roues (Simples ou Jumelées)	Type de cabine*	Énergie*
VERNIS INCOLORE	**2P44-CBE-422**	STANDARD	H1	0,1,2	Traction	Simples	1	1,2
VERNIS OKOUMÉ	**3P44-CBE-422**	STANDARD	H1	0,1,2	Traction	Simples	1	1,2
VERNIS GRIS	**4P44-CBE-422**	STANDARD	H1	0,1,2	Traction	Simples	1	1,2

Réf : 2P44-CBE-431

Casier avec Bacs Ar Droit LONG (L:116 x P:22 x H:81)

- Attention Casier Bois non compatible avec la gamme kit Composite Aluminium
- Casier fabriqué en CP Peuplier 15 mm Vernis Incolore
- - Bandeaux de facade H:6 cm
- - Livré monté, prêt à fixer avec visserie et notice de montage
- Nos casiers se montent uniquement dans un véhicule déja équipé d'un kit de protection MDP UTILITAIRE
- Le casier en Contreplaqué Peuplier Vernis Incolore 15 mm comprend :
- 4 étagères avec 27 Bacs Moyen
- S'adapte uniquement sur la Version LONG
- A fixer sur le côté Arrière Droit
- 2 Colis
- Poids : 18 Kg
- Longueur : 116 cm
- Largeur : 22 cm
- Hauteur : 81 cm

Finition	Référence	Volume (longueur)	Hauteur	PLC	Transmission (Propulsion ou Traction)	Roues (Simples ou Jumelées)	Type de cabine*	Énergie*
VERNIS INCOLORE	**2P44-CBE-431**	LONG	H1	0,1,2	Traction	Simples	1	1,2
VERNIS OKOUMÉ	**3P44-CBE-431**	LONG	H1	0,1,2	Traction	Simples	1	1,2
VERNIS GRIS	**4P44-CBE-431**	LONG	H1	0,1,2	Traction	Simples	1	1,2

CASIERS BOIS

Casier avec Bacs

Réf : 2P44-CBE-432

Casier avec Bacs Ar Droit LONG (L:116 x P:32 x H:120)

- Attention Casier Bois non compatible avec la gamme kit Composite Aluminium
- Casier fabriqué en CP Peuplier 15 mm Vernis Incolore
- - Bandeaux de facade H:6 cm
- - Livré monté, prêt à fixer avec visserie et notice de montage
- Nos casiers se montent uniquement dans un véhicule déja équipé d'un kit de protection MDP UTILITAIRE
- Le casier en Contreplaqué Peuplier Vernis Incolore 15 mm comprend :
- 4 étagères avec 27 Bacs Grand
- S'adapte uniquement sur la Version LONG
- A fixer sur le côté Arrière Droit
- 2 Colis
- Poids : 27 Kg
- Longueur : 116 cm
- Largeur : 32 cm
- Hauteur : 120 cm

Finition	Référence	Volume (longueur)	Hauteur	PLC	Transmission (Propulsion ou Traction)	Roues (Simples ou Jumelées)	Type de cabine*	Énergie*
VERNIS INCOLORE	**2P44-CBE-432**	LONG	H1	0,1,2	Traction	Simples	1	1,2
VERNIS OKOUMÉ	**3P44-CBE-432**	LONG	H1	0,1,2	Traction	Simples	1	1,2
VERNIS GRIS	**4P44-CBE-432**	LONG	H1	0,1,2	Traction	Simples	1	1,2

Casier Etabli

Réf : 2P44-CEA-110

Casier Etabli Arrière Gauche COMPACT (L:66 x P:38 x H:67)

- Attention Casier Bois non compatible avec la gamme kit Composite Aluminium
- Casier fabriqué en CP Peuplier 15 mm Vernis Incolore
- - Bandeaux de facade H:6 cm
- - Livré monté, prêt à fixer avec visserie et notice de montage
- Nos casiers se montent uniquement dans un véhicule déja équipé d'un kit de protection MDP UTILITAIRE
- Le casier en Contreplaqué Peuplier Vernis Incolore 15 mm comprend :
- Casier Etabli 1 étagère
- S'adapte uniquement sur la Version COMPACT
- A fixer sur le côté Arrière Gauche
- 1 Colis
- Poids : 20 Kg
- Longueur : 66 cm
- Largeur : 38 cm
- Hauteur : 67 cm

Finition	Référence	Volume (longueur)	Hauteur	PLC	Transmission (Propulsion ou Traction)	Roues (Simples ou Jumelées)	Type de cabine*	Énergie*
VERNIS INCOLORE	**2P44-CEA-110**	COMPACT	H1	0,1,2	Traction	Simples	1,2	1,2
VERNIS OKOUMÉ	**3P44-CEA-110**	COMPACT	H1	0,1,2	Traction	Simples	1,2	1,2
VERNIS GRIS	**4P44-CEA-110**	COMPACT	H1	0,1,2	Traction	Simples	1,2	1,2

PEUGEOT EXPERT-2016 (Depuis 2016)

* Type de cabine : 1 = Cabine Standard, 2 = Cabine Approfondie Origine

* Énergie : 1 = Essence/Diesel

CASIERS BOIS

Casier Etabli

Réf : 2P44-CEA-111

Casier Etabli avec Bacs Ar Gauche COMPACT (L:66 x P:38 x H:67)

- Attention Casier Bois non compatible avec la gamme kit Composite Aluminium
- Casier fabriqué en CP Peuplier 15 mm Vernis Incolore
- - Bandeaux de facade H:6 cm
- - Livré monté, prêt à fixer avec visserie et notice de montage
- Nos casiers se montent uniquement dans un véhicule déja équipé d'un kit de protection MDP UTILITAIRE
- Le casier en Contreplaqué Peuplier Vernis Incolore 15 mm comprend :
- Casier Etabli 1 étagère, 5 Bacs Grand
- S'adapte uniquement sur la Version COMPACT
- A fixer sur le côté Arrière Gauche
- 2 Colis
- Poids : 21 Kg
- Longueur : 66 cm
- Largeur : 38 cm
- Hauteur : 67 cm

Finition	Référence	Volume (longueur)	Hauteur	PLC	Transmission (Propulsion ou Traction)	Roues (Simples ou Jumelées)	Type de cabine*	Énergie*
VERNIS INCOLORE	**2P44-CEA-111**	COMPACT	H1	0,1,2	Traction	Simples	1,2	1,2
VERNIS OKOUMÉ	**3P44-CEA-111**	COMPACT	H1	0,1,2	Traction	Simples	1,2	1,2
VERNIS GRIS	**4P44-CEA-111**	COMPACT	H1	0,1,2	Traction	Simples	1,2	1,2

Réf : 2P44-CEA-120

Casier Etabli Arrière Gauche STANDARD (L:78 x P:38 x H:67)

- Attention Casier Bois non compatible avec la gamme kit Composite Aluminium
- Casier fabriqué en CP Peuplier 15 mm Vernis Incolore
- - Bandeaux de facade H:6 cm
- - Livré monté, prêt à fixer avec visserie et notice de montage
- Nos casiers se montent uniquement dans un véhicule déja équipé d'un kit de protection MDP UTILITAIRE
- Le casier en Contreplaqué Peuplier Vernis Incolore 15 mm comprend :
- Casier Etabli 1 étagère
- S'adapte uniquement sur la Version STANDARD
- A fixer sur le côté Arrière Gauche
- 1 Colis
- Poids : 21 Kg
- Longueur : 78 cm
- Largeur : 38 cm
- Hauteur : 67 cm

Finition	Référence	Volume (longueur)	Hauteur	PLC	Transmission (Propulsion ou Traction)	Roues (Simples ou Jumelées)	Type de cabine*	Énergie*
VERNIS INCOLORE	**2P44-CEA-120**	STANDARD	H1	0,1,2	Traction	Simples	1,2	1,2
VERNIS OKOUMÉ	**3P44-CEA-120**	STANDARD	H1	0,1,2	Traction	Simples	1,2	1,2
VERNIS GRIS	**4P44-CEA-120**	STANDARD	H1	0,1,2	Traction	Simples	1,2	1,2

CASIERS BOIS

Casier Etabli

Réf : 2P44-CEA-121

Casier Etabli avec Bacs Ar Gauche STANDARD (L:78 x P:38 x H:67)

- Attention Casier Bois non compatible avec la gamme kit Composite Aluminium
- Casier fabriqué en CP Peuplier 15 mm Vernis Incolore
- - Bandeaux de facade H:6 cm
- - Livré monté, prêt à fixer avec visserie et notice de montage
- Nos casiers se montent uniquement dans un véhicule déja équipé d'un kit de protection MDP UTILITAIRE
- Le casier en Contreplaqué Peuplier Vernis Incolore 15 mm comprend :
- Casier Etabli 1 étagère, 6 Bacs Grand
- S'adapte uniquement sur la Version STANDARD
- A fixer sur le côté Arrière Gauche
- 2 Colis
- Poids : 28 Kg
- Longueur : 78 cm
- Largeur : 38 cm
- Hauteur : 67 cm

Finition	Référence	Volume (longueur)	Hauteur	PLC	Transmission (Propulsion ou Traction)	Roues (Simples ou Jumelées)	Type de cabine*	Énergie*
VERNIS INCOLORE	**2P44-CEA-121**	STANDARD	H1	0,1,2	Traction	Simples	1,2	1,2
VERNIS OKOUMÉ	**3P44-CEA-121**	STANDARD	H1	0,1,2	Traction	Simples	1,2	1,2
VERNIS GRIS	**4P44-CEA-121**	STANDARD	H1	0,1,2	Traction	Simples	1,2	1,2

Réf : 2P44-CEA-130

Casier Etabli Arrière Gauche LONG (L:116 x P:38 x H:67)

- Attention Casier Bois non compatible avec la gamme kit Composite Aluminium
- Casier fabriqué en CP Peuplier 15 mm Vernis Incolore
- - Bandeaux de facade H:6 cm
- - Livré monté, prêt à fixer avec visserie et notice de montage
- Nos casiers se montent uniquement dans un véhicule déja équipé d'un kit de protection MDP UTILITAIRE
- Le casier en Contreplaqué Peuplier Vernis Incolore 15 mm comprend :
- Casier Etabli 1 étagère
- S'adapte uniquement sur la Version LONG
- A fixer sur le côté Arrière Gauche
- 1 Colis
- Poids : 24 Kg
- Longueur : 116 cm
- Largeur : 38 cm
- Hauteur : 67 cm

Finition	Référence	Volume (longueur)	Hauteur	PLC	Transmission (Propulsion ou Traction)	Roues (Simples ou Jumelées)	Type de cabine*	Énergie*
VERNIS INCOLORE	**2P44-CEA-130**	LONG	H1	0,1,2	Traction	Simples	1,2	1,2
VERNIS OKOUMÉ	**3P44-CEA-130**	LONG	H1	0,1,2	Traction	Simples	1,2	1,2
VERNIS GRIS	**4P44-CEA-130**	LONG	H1	0,1,2	Traction	Simples	1,2	1,2

PEUGEOT EXPERT-2016 (Depuis 2016)

* Type de cabine : 1 = Cabine Standard, 2 = Cabine Approfondie Origine

* Énergie : 1 = Essence/Diesel

CASIERS BOIS

Casier Etabli

Réf : 2P44-CEA-131

Casier Etabli avec Bacs Ar Gauche LONG (L:116 x P:38 x H:67)

- Attention Casier Bois non compatible avec la gamme kit Composite Aluminium
- Casier fabriqué en CP Peuplier 15 mm Vernis Incolore
- - Bandeaux de facade H:6 cm
- - Livré monté, prêt à fixer avec visserie et notice de montage
- Nos casiers se montent uniquement dans un véhicule déja équipé d'un kit de protection MDP UTILITAIRE
- Le casier en Contreplaqué Peuplier Vernis Incolore 15 mm comprend :
- Casier Etabli 1 étagère, 9 Bacs Grand
- S'adapte uniquement sur la Version LONG
- A fixer sur le côté Arrière Gauche
- 2 Colis
- Poids : 26 Kg
- Longueur : 116 cm
- Largeur : 38 cm
- Hauteur : 67 cm

Finition	Référence	Volume (longueur)	Hauteur	PLC	Transmission (Propulsion ou Traction)	Roues (Simples ou Jumelées)	Type de cabine*	Énergie*
VERNIS INCOLORE	**2P44-CEA-131**	LONG	H1	0,1,2	Traction	Simples	1,2	1,2
VERNIS OKOUMÉ	**3P44-CEA-131**	LONG	H1	0,1,2	Traction	Simples	1,2	1,2
VERNIS GRIS	**4P44-CEA-131**	LONG	H1	0,1,2	Traction	Simples	1,2	1,2

Réf : 2P44-CEE-110

Casier Etabli Arrière Droit COMPACT (L:66 x P:38 x H:67)

- Attention Casier Bois non compatible avec la gamme kit Composite Aluminium
- Casier fabriqué en CP Peuplier 15 mm Vernis Incolore
- - Bandeaux de facade H:6 cm
- - Livré monté, prêt à fixer avec visserie et notice de montage
- Nos casiers se montent uniquement dans un véhicule déja équipé d'un kit de protection MDP UTILITAIRE
- Le casier en Contreplaqué Peuplier Vernis Incolore 15 mm comprend :
- Casier Etabli 1 étagère
- S'adapte uniquement sur la Version COMPACT
- A fixer sur le côté Arrière Droit
- 1 Colis
- Poids : 20 Kg
- Longueur : 66 cm
- Largeur : 38 cm
- Hauteur : 67 cm

Finition	Référence	Volume (longueur)	Hauteur	PLC	Transmission (Propulsion ou Traction)	Roues (Simples ou Jumelées)	Type de cabine*	Énergie*
VERNIS INCOLORE	**2P44-CEE-110**	COMPACT	H1	0,1,2	Traction	Simples	1,2	1,2
VERNIS OKOUMÉ	**3P44-CEE-110**	COMPACT	H1	0,1,2	Traction	Simples	1,2	1,2
VERNIS GRIS	**4P44-CEE-110**	COMPACT	H1	0,1,2	Traction	Simples	1,2	1,2

CASIERS BOIS

Casier Etabli

Réf : 2P44-CEE-111

Casier Etabli avec Bacs Ar Droit COMPACT (L:66 x P:38 x H:67)

- Attention Casier Bois non compatible avec la gamme kit Composite Aluminium
- Casier fabriqué en CP Peuplier 15 mm Vernis Incolore
- - Bandeaux de facade H:6 cm
- - Livré monté, prêt à fixer avec visserie et notice de montage
- Nos casiers se montent uniquement dans un véhicule déja équipé d'un kit de protection MDP UTILITAIRE
- Le casier en Contreplaqué Peuplier Vernis Incolore 15 mm comprend :
- Casier Etabli 1 étagère, 5 Bacs Grand
- S'adapte uniquement sur la Version COMPACT
- A fixer sur le côté Arrière Droit
- 2 Colis
- Poids : 21 Kg
- Longueur : 66 cm
- Largeur : 38 cm
- Hauteur : 67 cm

Finition	Référence	Volume (longueur)	Hauteur	PLC	Transmission (Propulsion ou Traction)	Roues (Simples ou Jumelées)	Type de cabine*	Énergie*
VERNIS INCOLORE	**2P44-CEE-111**	COMPACT	H1	0,1,2	Traction	Simples	1,2	1,2
VERNIS OKOUMÉ	**3P44-CEE-111**	COMPACT	H1	0,1,2	Traction	Simples	1,2	1,2
VERNIS GRIS	**4P44-CEE-111**	COMPACT	H1	0,1,2	Traction	Simples	1,2	1,2

Réf : 2P44-CEE-120

Casier Etabli Arrière Droit STANDARD (L:78 x P:38 x H:67)

- Attention Casier Bois non compatible avec la gamme kit Composite Aluminium
- Casier fabriqué en CP Peuplier 15 mm Vernis Incolore
- - Bandeaux de facade H:6 cm
- - Livré monté, prêt à fixer avec visserie et notice de montage
- Nos casiers se montent uniquement dans un véhicule déja équipé d'un kit de protection MDP UTILITAIRE
- Le casier en Contreplaqué Peuplier Vernis Incolore 15 mm comprend :
- Casier Etabli 1 étagère
- S'adapte uniquement sur la Version STANDARD
- A fixer sur le côté Arrière Droit
- 1 Colis
- Poids : 21 Kg
- Longueur : 78 cm
- Largeur : 38 cm
- Hauteur : 67 cm

Finition	Référence	Volume (longueur)	Hauteur	PLC	Transmission (Propulsion ou Traction)	Roues (Simples ou Jumelées)	Type de cabine*	Énergie*
VERNIS INCOLORE	**2P44-CEE-120**	STANDARD	H1	0,1,2	Traction	Simples	1,2	1,2
VERNIS OKOUMÉ	**3P44-CEE-120**	STANDARD	H1	0,1,2	Traction	Simples	1,2	1,2
VERNIS GRIS	**4P44-CEE-120**	STANDARD	H1	0,1,2	Traction	Simples	1,2	1,2

CASIERS BOIS

Casier Etabli

Réf : 2P44-CEE-121

Casier Etabli avec Bacs Ar Droit STANDARD (L:78 x P:38 x H:67)

- Attention Casier Bois non compatible avec la gamme kit Composite Aluminium
- Casier fabriqué en CP Peuplier 15 mm Vernis Incolore
- - Bandeaux de facade H:6 cm
- - Livré monté, prêt à fixer avec visserie et notice de montage
- Nos casiers se montent uniquement dans un véhicule déja équipé d'un kit de protection MDP UTILITAIRE
- Le casier en Contreplaqué Peuplier Vernis Incolore 15 mm comprend :
- Casier Etabli 1 étagère, 6 Bacs Grand
- S'adapte uniquement sur la Version STANDARD
- A fixer sur le côté Arrière Droit
- 2 Colis
- Poids : 28 Kg
- Longueur : 78 cm
- Largeur : 38 cm
- Hauteur : 67 cm

Finition	Référence	Volume (longueur)	Hauteur	PLC	Transmission (Propulsion ou Traction)	Roues (Simples ou Jumelées)	Type de cabine*	Énergie*
VERNIS INCOLORE	**2P44-CEE-121**	STANDARD	H1	0,1,2	Traction	Simples	1,2	1,2
VERNIS OKOUMÉ	**3P44-CEE-121**	STANDARD	H1	0,1,2	Traction	Simples	1,2	1,2
VERNIS GRIS	**4P44-CEE-121**	STANDARD	H1	0,1,2	Traction	Simples	1,2	1,2

Réf : 2P44-CEE-130

Casier Etabli Arrière Droit LONG (L:116 x P:38 x H:67)

- Attention Casier Bois non compatible avec la gamme kit Composite Aluminium
- Casier fabriqué en CP Peuplier 15 mm Vernis Incolore
- - Bandeaux de facade H:6 cm
- - Livré monté, prêt à fixer avec visserie et notice de montage
- Nos casiers se montent uniquement dans un véhicule déja équipé d'un kit de protection MDP UTILITAIRE
- Le casier en Contreplaqué Peuplier Vernis Incolore 15 mm comprend :
- Casier Etabli 1 étagère
- S'adapte uniquement sur la Version LONG
- A fixer sur le côté Arrière Droit
- 1 Colis
- Poids : 24 Kg
- Longueur : 116 cm
- Largeur : 38 cm
- Hauteur : 67 cm

Finition	Référence	Volume (longueur)	Hauteur	PLC	Transmission (Propulsion ou Traction)	Roues (Simples ou Jumelées)	Type de cabine*	Énergie*
VERNIS INCOLORE	**2P44-CEE-130**	LONG	H1	0,1,2	Traction	Simples	1,2	1,2
VERNIS OKOUMÉ	**3P44-CEE-130**	LONG	H1	0,1,2	Traction	Simples	1,2	1,2
VERNIS GRIS	**4P44-CEE-130**	LONG	H1	0,1,2	Traction	Simples	1,2	1,2

CASIERS BOIS

Casier Etabli

Réf : 2P44-CEE-131

Casier Etabli avec Bacs Ar Droit LONG (L:116 x P:38 x H:67)

- Attention Casier Bois non compatible avec la gamme kit Composite Aluminium
- Casier fabriqué en CP Peuplier 15 mm Vernis Incolore
- - Bandeaux de facade H:6 cm
- - Livré monté, prêt à fixer avec visserie et notice de montage
- Nos casiers se montent uniquement dans un véhicule déja équipé d'un kit de protection MDP UTILITAIRE
- Le casier en Contreplaqué Peuplier Vernis Incolore 15 mm comprend :
- Casier Etabli 1 étagère, 9 Bacs Grand
- S'adapte uniquement sur la Version LONG
- A fixer sur le côté Arrière Droit
- 2 Colis
- Poids : 25 Kg
- Longueur : 116 cm
- Largeur : 38 cm
- Hauteur : 67 cm

Finition	Référence	Volume (longueur)	Hauteur	PLC	Transmission (Propulsion ou Traction)	Roues (Simples ou Jumelées)	Type de cabine*	Énergie*
VERNIS INCOLORE	**2P44-CEE-131**	LONG	H1	0,1,2	Traction	Simples	1,2	1,2
VERNIS OKOUMÉ	**3P44-CEE-131**	LONG	H1	0,1,2	Traction	Simples	1,2	1,2
VERNIS GRIS	**4P44-CEE-131**	LONG	H1	0,1,2	Traction	Simples	1,2	1,2

Casier avec Intercalaires

Réf : 2P44-CIA-412

Casier Intercalaires Arrière Gauche COMPACT (L:66 x P:32 x H:120)

- Attention Casier Bois non compatible avec la gamme kit Composite Aluminium
- Casier fabriqué en CP Peuplier 15 mm Vernis Incolore
- - Bandeaux de facade H:6 cm
- - Livré monté, prêt à fixer avec visserie et notice de montage
- Nos casiers se montent uniquement dans un véhicule déja équipé d'un kit de protection MDP UTILITAIRE
- Le casier en Contreplaqué Peuplier Vernis Incolore 15 mm comprend :
- 4 étagères, 6 intercalaires amovible
- S'adapte uniquement sur la Version COMPACT
- A fixer sur le côté Arrière Gauche
- 1 Colis
- Poids : 19 Kg
- Longueur : 66 cm
- Largeur : 32 cm
- Hauteur : 120 cm

Finition	Référence	Volume (longueur)	Hauteur	PLC	Transmission (Propulsion ou Traction)	Roues (Simples ou Jumelées)	Type de cabine*	Énergie*
VERNIS INCOLORE	**2P44-CIA-412**	COMPACT	H1	0,1,2	Traction	Simples	1,2	1,2
VERNIS OKOUMÉ	**3P44-CIA-412**	COMPACT	H1	0,1,2	Traction	Simples	1,2	1,2
VERNIS GRIS	**4P44-CIA-412**	COMPACT	H1	0,1,2	Traction	Simples	1,2	1,2

CASIERS BOIS

Casier avec Intercalaires

Réf : 2P44-CIA-422

Casier Intercalaires Arrière Gauche STANDARD (L:78 x P:32 x H:120)

- Attention Casier Bois non compatible avec la gamme kit Composite Aluminium
- Casier fabriqué en CP Peuplier 15 mm Vernis Incolore
- - Bandeaux de facade H:6 cm
- - Livré monté, prêt à fixer avec visserie et notice de montage
- Nos casiers se montent uniquement dans un véhicule déja équipé d'un kit de protection MDP UTILITAIRE
- Le casier en Contreplaqué Peuplier Vernis Incolore 15 mm comprend :
- 4 étagères, 6 intercalaires amovible
- S'adapte uniquement sur la Version STANDARD
- A fixer sur le côté Arrière Gauche
- 1 Colis
- Poids : 21 Kg
- Longueur : 78 cm
- Largeur : 32 cm
- Hauteur : 120 cm

Finition	Référence	Volume (longueur)	Hauteur	PLC	Transmission (Propulsion ou Traction)	Roues (Simples ou Jumelées)	Type de cabine*	Énergie*
VERNIS INCOLORE	**2P44-CIA-422**	STANDARD	H1	0,1,2	Traction	Simples	1,2	1,2
VERNIS OKOUMÉ	**3P44-CIA-422**	STANDARD	H1	0,1,2	Traction	Simples	1,2	1,2
VERNIS GRIS	**4P44-CIA-422**	STANDARD	H1	0,1,2	Traction	Simples	1,2	1,2

Réf : 2P44-CIA-432

Casier Intercalaires Arrière Gauche LONG (L:116 x P:32 x H:120)

- Attention Casier Bois non compatible avec la gamme kit Composite Aluminium
- Casier fabriqué en CP Peuplier 15 mm Vernis Incolore
- - Bandeaux de facade H:6 cm
- - Livré monté, prêt à fixer avec visserie et notice de montage
- Nos casiers se montent uniquement dans un véhicule déja équipé d'un kit de protection MDP UTILITAIRE
- Le casier en Contreplaqué Peuplier Vernis Incolore 15 mm comprend :
- 4 étagères, 6 intercalaires amovible
- S'adapte uniquement sur la Version LONG
- A fixer sur le côté Arrière Gauche
- 1 Colis
- Poids : 24 Kg
- Longueur : 116 cm
- Largeur : 32 cm
- Hauteur : 120 cm

Finition	Référence	Volume (longueur)	Hauteur	PLC	Transmission (Propulsion ou Traction)	Roues (Simples ou Jumelées)	Type de cabine*	Énergie*
VERNIS INCOLORE	**2P44-CIA-432**	LONG	H1	0,1,2	Traction	Simples	1,2	1,2
VERNIS OKOUMÉ	**3P44-CIA-432**	LONG	H1	0,1,2	Traction	Simples	1,2	1,2
VERNIS GRIS	**4P44-CIA-432**	LONG	H1	0,1,2	Traction	Simples	1,2	1,2

CASIERS BOIS

Casier avec Intercalaires

Réf : 2P44-CIB-412

Casier Intercalaires Avant Gauche COMPACT (L:66 x P:32 x H:120)

- Attention Casier Bois non compatible avec la gamme kit Composite Aluminium
- Casier fabriqué en CP Peuplier 15 mm Vernis Incolore
- - Bandeaux de facade H:6 cm
- - Livré monté, prêt à fixer avec visserie et notice de montage
- Nos casiers se montent uniquement dans un véhicule déja équipé d'un kit de protection MDP UTILITAIRE
- Le casier en Contreplaqué Peuplier Vernis Incolore 15 mm comprend :
- 4 étagères, 6 intercalaires amovible
- S'adapte uniquement sur la Version COMPACT
- A fixer sur le côté Avant Gauche
- 1 Colis
- Poids : 21 Kg
- Longueur : 66 cm
- Largeur : 32 cm
- Hauteur : 120 cm

Finition	Référence	Volume (longueur)	Hauteur	PLC	Transmission (Propulsion ou Traction)	Roues (Simples ou Jumelées)	Type de cabine*	Énergie*
VERNIS INCOLORE	**2P44-CIB-412**	COMPACT	H1	0,1	Traction	Simples	1	1,2
VERNIS OKOUMÉ	**3P44-CIB-412**	COMPACT	H1	0,1	Traction	Simples	1	1,2
VERNIS GRIS	**4P44-CIB-412**	COMPACT	H1	0,1	Traction	Simples	1	1,2

Réf : 2P44-CIB-422

Casier Intercalaires Avant Gauche STANDARD-LONG (L:78 x P:32 x H:120)

- Attention Casier Bois non compatible avec la gamme kit Composite Aluminium
- Casier fabriqué en CP Peuplier 15 mm Vernis Incolore
- - Bandeaux de facade H:6 cm
- - Livré monté, prêt à fixer avec visserie et notice de montage
- Nos casiers se montent uniquement dans un véhicule déja équipé d'un kit de protection MDP UTILITAIRE
- Le casier en Contreplaqué Peuplier Vernis Incolore 15 mm comprend :
- 4 étagères, 6 intercalaires amovible
- S'adapte uniquement sur la Version STANDARD#-LONG
- A fixer sur le côté Avant Gauche
- 1 Colis
- Poids : 22 Kg
- Longueur : 78 cm
- Largeur : 32 cm
- Hauteur : 120 cm

Finition	Référence	Volume (longueur)	Hauteur	PLC	Transmission (Propulsion ou Traction)	Roues (Simples ou Jumelées)	Type de cabine*	Énergie*
VERNIS INCOLORE	**2P44-CIB-422**	STANDARD, LONG	H1	0,1	Traction	Simples	1	1,2
VERNIS OKOUMÉ	**3P44-CIB-422**	STANDARD, LONG	H1	0,1	Traction	Simples	1	1,2
VERNIS GRIS	**4P44-CIB-422**	STANDARD, LONG	H1	0,1	Traction	Simples	1	1,2

CASIERS BOIS

Casier avec Intercalaires

Réf : 2P44-CIE-412

Casier Intercalaires Arrière Droit COMPACT (L:66 x P:32 x H:120)

- Attention Casier Bois non compatible avec la gamme kit Composite Aluminium
- Casier fabriqué en CP Peuplier 15 mm Vernis Incolore
- - Bandeaux de facade H:6 cm
- - Livré monté, prêt à fixer avec visserie et notice de montage
- Nos casiers se montent uniquement dans un véhicule déja équipé d'un kit de protection MDP UTILITAIRE
- Le casier en Contreplaqué Peuplier Vernis Incolore 15 mm comprend :
- 4 étagères, 6 intercalaires amovible
- S'adapte uniquement sur la Version COMPACT
- A fixer sur le côté Arrière Droit
- 1 Colis
- Poids : 20 Kg
- Longueur : 66 cm
- Largeur : 32 cm
- Hauteur : 120 cm

Finition	Référence	Volume (longueur)	Hauteur	PLC	Transmission (Propulsion ou Traction)	Roues (Simples ou Jumelées)	Type de cabine*	Énergie*
VERNIS INCOLORE	**2P44-CIE-412**	COMPACT	H1	0,1,2	Traction	Simples	1,2	1,2
VERNIS OKOUMÉ	**3P44-CIE-412**	COMPACT	H1	0,1,2	Traction	Simples	1,2	1,2
VERNIS GRIS	**4P44-CIE-412**	COMPACT	H1	0,1,2	Traction	Simples	1,2	1,2

Réf : 2P44-CIE-422

Casier Intercalaires Arrière Droit STANDARD (L:78 x P:32 x H:120)

- Attention Casier Bois non compatible avec la gamme kit Composite Aluminium
- Casier fabriqué en CP Peuplier 15 mm Vernis Incolore
- - Bandeaux de facade H:6 cm
- - Livré monté, prêt à fixer avec visserie et notice de montage
- Nos casiers se montent uniquement dans un véhicule déja équipé d'un kit de protection MDP UTILITAIRE
- Le casier en Contreplaqué Peuplier Vernis Incolore 15 mm comprend :
- 4 étagères, 6 intercalaires amovible
- S'adapte uniquement sur la Version STANDARD
- A fixer sur le côté Arrière Droit
- 1 Colis
- Poids : 21 Kg
- Longueur : 78 cm
- Largeur : 32 cm
- Hauteur : 120 cm

Finition	Référence	Volume (longueur)	Hauteur	PLC	Transmission (Propulsion ou Traction)	Roues (Simples ou Jumelées)	Type de cabine*	Énergie*
VERNIS INCOLORE	**2P44-CIE-422**	STANDARD	H1	0,1,2	Traction	Simples	1,2	1,2
VERNIS OKOUMÉ	**3P44-CIE-422**	STANDARD	H1	0,1,2	Traction	Simples	1,2	1,2
VERNIS GRIS	**4P44-CIE-422**	STANDARD	H1	0,1,2	Traction	Simples	1,2	1,2

CASIERS BOIS

Casier avec Intercalaires

Réf : 2P44-CIE-432

Casier Intercalaires Arrière Droit LONG (L:116 x P:32 x H:120)

- Attention Casier Bois non compatible avec la gamme kit Composite Aluminium
- Casier fabriqué en CP Peuplier 15 mm Vernis Incolore
- - Bandeaux de facade H:6 cm
- - Livré monté, prêt à fixer avec visserie et notice de montage
- Nos casiers se montent uniquement dans un véhicule déja équipé d'un kit de protection MDP UTILITAIRE
- Le casier en Contreplaqué Peuplier Vernis Incolore 15 mm comprend :
- 4 étagères, 6 intercalaires amovible
- S'adapte uniquement sur la Version LONG
- A fixer sur le côté Arrière Droit
- 1 Colis
- Poids : 24 Kg
- Longueur : 116 cm
- Largeur : 32 cm
- Hauteur : 120 cm

Finition	Référence	Volume (longueur)	Hauteur	PLC	Transmission (Propulsion ou Traction)	Roues (Simples ou Jumelées)	Type de cabine*	Énergie*
VERNIS INCOLORE	**2P44-CIE-432**	LONG	H1	0,1,2	Traction	Simples	1,2	1,2
VERNIS OKOUMÉ	**3P44-CIE-432**	LONG	H1	0,1,2	Traction	Simples	1,2	1,2
VERNIS GRIS	**4P44-CIE-432**	LONG	H1	0,1,2	Traction	Simples	1,2	1,2

Casier Multiple

Réf : 2P44-CMA-412

Casier Multiple Arrière Gauche COMPACT (L:66 x P:32 x H:120)

- Attention Casier Bois non compatible avec la gamme kit Composite Aluminium
- Casier fabriqué en CP Peuplier 15 mm Vernis Incolore
- - Bandeaux de facade H:6 cm
- - Livré monté, prêt à fixer avec visserie et notice de montage
- Nos casiers se montent uniquement dans un véhicule déja équipé d'un kit de protection MDP UTILITAIRE
- Le casier en Contreplaqué Peuplier Vernis Incolore 15 mm comprend :
- 4 étagères, 5 Grand Bacs, 2 intercalaires amovibles, 1 Porte Battante avec serrure
- S'adapte uniquement sur la Version COMPACT
- A fixer sur le côté Arrière Gauche
- 2 Colis
- Poids : 19 Kg
- Longueur : 66 cm
- Largeur : 32 cm
- Hauteur : 120 cm

Finition	Référence	Volume (longueur)	Hauteur	PLC	Transmission (Propulsion ou Traction)	Roues (Simples ou Jumelées)	Type de cabine*	Énergie*
VERNIS INCOLORE	**2P44-CMA-412**	COMPACT	H1	0,1,2	Traction	Simples	1,2	1,2
VERNIS OKOUMÉ	**3P44-CMA-412**	COMPACT	H1	0,1,2	Traction	Simples	1,2	1,2
VERNIS GRIS	**4P44-CMA-412**	COMPACT	H1	0,1,2	Traction	Simples	1,2	1,2

PEUGEOT EXPERT-2016 (Depuis 2016)

* Type de cabine : 1 = Cabine Standard, 2 = Cabine Approfondie Origine

* Énergie : 1 = Essence/Diesel

CASIERS BOIS

Casier Multiple

Réf : 2P44-CMA-422

Casier Multiple Arrière Gauche STANDARD (L:78 x P:32 x H:120)

- Attention Casier Bois non compatible avec la gamme kit Composite Aluminium
- Casier fabriqué en CP Peuplier 15 mm Vernis Incolore
- - Bandeaux de facade H:6 cm
- - Livré monté, prêt à fixer avec visserie et notice de montage
- Nos casiers se montent uniquement dans un véhicule déja équipé d'un kit de protection MDP UTILITAIRE
- Le casier en Contreplaqué Peuplier Vernis Incolore 15 mm comprend :
- 4 étagères, 6 Grand Bacs, 2 intercalaires amovibles, 1 Porte Battante avec serrure
- S'adapte uniquement sur la Version STANDARD
- A fixer sur le côté Arrière Gauche
- 2 Colis
- Poids : 22 Kg
- Longueur : 78 cm
- Largeur : 32 cm
- Hauteur : 120 cm

Finition	Référence	Volume (longueur)	Hauteur	PLC	Transmission (Propulsion ou Traction)	Roues (Simples ou Jumelées)	Type de cabine*	Énergie*
VERNIS INCOLORE	**2P44-CMA-422**	STANDARD	H1	0,1,2	Traction	Simples	1,2	1,2
VERNIS OKOUMÉ	**3P44-CMA-422**	STANDARD	H1	0,1,2	Traction	Simples	1,2	1,2
VERNIS GRIS	**4P44-CMA-422**	STANDARD	H1	0,1,2	Traction	Simples	1,2	1,2

Réf : 2P44-CMA-432

Casier Multiple Arrière Gauche LONG (L:116 x P:32 x H:120)

- Attention Casier Bois non compatible avec la gamme kit Composite Aluminium
- Casier fabriqué en CP Peuplier 15 mm Vernis Incolore
- - Bandeaux de facade H:6 cm
- - Livré monté, prêt à fixer avec visserie et notice de montage
- Nos casiers se montent uniquement dans un véhicule déja équipé d'un kit de protection MDP UTILITAIRE
- Le casier en Contreplaqué Peuplier Vernis Incolore 15 mm comprend :
- 4 étagères, 9 Grand Bacs, 2 intercalaires amovibles, 1 Porte Battante avec serrure
- S'adapte uniquement sur la Version LONG
- A fixer sur le côté Arrière Gauche
- 2 Colis
- Poids : 26 Kg
- Longueur : 116 cm
- Largeur : 32 cm
- Hauteur : 120 cm

Finition	Référence	Volume (longueur)	Hauteur	PLC	Transmission (Propulsion ou Traction)	Roues (Simples ou Jumelées)	Type de cabine*	Énergie*
VERNIS INCOLORE	**2P44-CMA-432**	LONG	H1	0,1,2	Traction	Simples	1,2	1,2
VERNIS OKOUMÉ	**3P44-CMA-432**	LONG	H1	0,1,2	Traction	Simples	1,2	1,2
VERNIS GRIS	**4P44-CMA-432**	LONG	H1	0,1,2	Traction	Simples	1,2	1,2

CASIERS BOIS

Casier Multiple

Réf : 2P44-CMB-412

Casier Multiple Avant Gauche COMPACT (L:66 x P:32 x H:120)

- Attention Casier Bois non compatible avec la gamme kit Composite Aluminium
- Casier fabriqué en CP Peuplier 15 mm Vernis Incolore
- - Bandeaux de facade H:6 cm
- - Livré monté, prêt à fixer avec visserie et notice de montage
- Nos casiers se montent uniquement dans un véhicule déja équipé d'un kit de protection MDP UTILITAIRE
- Le casier en Contreplaqué Peuplier Vernis Incolore 15 mm comprend :
- 4 étagères, 5 Grand Bacs, 2 intercalaires amovibles, 1 Porte Battante avec serrure
- S'adapte uniquement sur la Version COMPACT
- A fixer sur le côté Avant Gauche
- 2 Colis
- Poids : 20 Kg
- Longueur : 66 cm
- Largeur : 32 cm
- Hauteur : 120 cm

Finition	Référence	Volume (longueur)	Hauteur	PLC	Transmission (Propulsion ou Traction)	Roues (Simples ou Jumelées)	Type de cabine*	Énergie*
VERNIS INCOLORE	**2P44-CMB-412**	COMPACT	H1	0,1	Traction	Simples	1	1,2
VERNIS OKOUMÉ	**3P44-CMB-412**	COMPACT	H1	0,1	Traction	Simples	1	1,2
VERNIS GRIS	**4P44-CMB-412**	COMPACT	H1	0,1	Traction	Simples	1	1,2

Réf : 2P44-CMB-422

Casier Multiple Avant Gauche STANDARD-LONG (L:78 x P:32 x H:120)

- Attention Casier Bois non compatible avec la gamme kit Composite Aluminium
- Casier fabriqué en CP Peuplier 15 mm Vernis Incolore
- - Bandeaux de facade H:6 cm
- - Livré monté, prêt à fixer avec visserie et notice de montage
- Nos casiers se montent uniquement dans un véhicule déja équipé d'un kit de protection MDP UTILITAIRE
- Le casier en Contreplaqué Peuplier Vernis Incolore 15 mm comprend :
- 4 étagères, 6 Grand Bacs, 2 intercalaires amovibles, 1 Porte Battante avec serrure
- S'adapte uniquement sur la Version STANDARD#-LONG
- A fixer sur le côté Avant Gauche
- 2 Colis
- Poids : 22 Kg
- Longueur : 78 cm
- Largeur : 32 cm
- Hauteur : 120 cm

Finition	Référence	Volume (longueur)	Hauteur	PLC	Transmission (Propulsion ou Traction)	Roues (Simples ou Jumelées)	Type de cabine*	Énergie*
VERNIS INCOLORE	**2P44-CMB-422**	STANDARD, LONG	H1	0,1	Traction	Simples	1	1,2
VERNIS OKOUMÉ	**3P44-CMB-422**	STANDARD, LONG	H1	0,1	Traction	Simples	1	1,2
VERNIS GRIS	**4P44-CMB-422**	STANDARD, LONG	H1	0,1	Traction	Simples	1	1,2

CASIERS BOIS

Casier Multiple

Réf : 2P44-CME-412

Casier Multiple Arrière Droit COMPACT (L:66 x P:32 x H:120)

- Attention Casier Bois non compatible avec la gamme kit Composite Aluminium
- Casier fabriqué en CP Peuplier 15 mm Vernis Incolore
- - Bandeaux de facade H:6 cm
- - Livré monté, prêt à fixer avec visserie et notice de montage
- Nos casiers se montent uniquement dans un véhicule déja équipé d'un kit de protection MDP UTILITAIRE
- Le casier en Contreplaqué Peuplier Vernis Incolore 15 mm comprend :
- 4 étagères, 5 Grand Bacs, 2 intercalaires amovibles, 1 Porte Battante avec serrure
- S'adapte uniquement sur la Version COMPACT
- A fixer sur le côté Arrière Droit
- 2 Colis
- Poids : 19 Kg
- Longueur : 66 cm
- Largeur : 32 cm
- Hauteur : 120 cm

Finition	Référence	Volume (longueur)	Hauteur	PLC	Transmission (Propulsion ou Traction)	Roues (Simples ou Jumelées)	Type de cabine*	Énergie*
VERNIS INCOLORE	**2P44-CME-412**	COMPACT	H1	0,1,2	Traction	Simples	1,2	1,2
VERNIS OKOUMÉ	**3P44-CME-412**	COMPACT	H1	0,1,2	Traction	Simples	1,2	1,2
VERNIS GRIS	**4P44-CME-412**	COMPACT	H1	0,1,2	Traction	Simples	1,2	1,2

Réf : 2P44-CME-422

Casier Multiple Arrière Droit STANDARD (L:78 x P:32 x H:120)

- Attention Casier Bois non compatible avec la gamme kit Composite Aluminium
- Casier fabriqué en CP Peuplier 15 mm Vernis Incolore
- - Bandeaux de facade H:6 cm
- - Livré monté, prêt à fixer avec visserie et notice de montage
- Nos casiers se montent uniquement dans un véhicule déja équipé d'un kit de protection MDP UTILITAIRE
- Le casier en Contreplaqué Peuplier Vernis Incolore 15 mm comprend :
- 4 étagères, 6 Grand Bacs, 2 intercalaires amovibles, 1 Porte Battante avec serrure
- S'adapte uniquement sur la Version STANDARD
- A fixer sur le côté Arrière Droit
- 2 Colis
- Poids : 22 Kg
- Longueur : 78 cm
- Largeur : 32 cm
- Hauteur : 120 cm

Finition	Référence	Volume (longueur)	Hauteur	PLC	Transmission (Propulsion ou Traction)	Roues (Simples ou Jumelées)	Type de cabine*	Énergie*
VERNIS INCOLORE	**2P44-CME-422**	STANDARD	H1	0,1,2	Traction	Simples	1,2	1,2
VERNIS OKOUMÉ	**3P44-CME-422**	STANDARD	H1	0,1,2	Traction	Simples	1,2	1,2
VERNIS GRIS	**4P44-CME-422**	STANDARD	H1	0,1,2	Traction	Simples	1,2	1,2

PEUGEOT EXPERT-2016 (Depuis 2016)

* Type de cabine : 1 = Cabine Standard, 2 = Cabine Approfondie Origine

* Énergie : 1 = Essence/Diesel

CASIERS BOIS

Casier Multiple

Réf : 2P44-CME-432

Casier Multiple Arrière Droit LONG (L:116 x P:32 x H:120)

- Attention Casier Bois non compatible avec la gamme kit Composite Aluminium
- Casier fabriqué en CP Peuplier 15 mm Vernis Incolore
- - Bandeaux de facade H:6 cm
- - Livré monté, prêt à fixer avec visserie et notice de montage
- Nos casiers se montent uniquement dans un véhicule déja équipé d'un kit de protection MDP UTILITAIRE
- Le casier en Contreplaqué Peuplier Vernis Incolore 15 mm comprend :
- 4 étagères, 9 Grand Bacs, 2 intercalaires amovibles, 1 Porte Battante avec serrure
- S'adapte uniquement sur la Version LONG
- A fixer sur le côté Arrière Droit
- 2 Colis
- Poids : 26 Kg
- Longueur : 116 cm
- Largeur : 32 cm
- Hauteur : 120 cm

Finition	Référence	Volume (longueur)	Hauteur	PLC	Transmission (Propulsion ou Traction)	Roues (Simples ou Jumelées)	Type de cabine*	Énergie*
VERNIS INCOLORE	**2P44-CME-432**	LONG	H1	0,1,2	Traction	Simples	1,2	1,2
VERNIS OKOUMÉ	**3P44-CME-432**	LONG	H1	0,1,2	Traction	Simples	1,2	1,2
VERNIS GRIS	**4P44-CME-432**	LONG	H1	0,1,2	Traction	Simples	1,2	1,2

Casier Double Plancher

Réf : 2P44-CPA-211

Double Plancher Partie Arrière COMPACT (L:104 x P:120 x H:20)

- Attention Casier Bois non compatible avec la gamme kit Composite Aluminium
- Casier fabriqué en CP Peuplier 15 mm Vernis Incolore
- - Bandeaux de facade H:6 cm
- - Livré monté, prêt à fixer avec visserie et notice de montage
- Nos casiers se montent uniquement dans un véhicule déja équipé d'un kit de protection MDP UTILITAIRE
- Le casier en Contreplaqué Peuplier Vernis Incolore 15 mm comprend :
- 2 Tiroirs et 8 Intercalaires Amovibles
- A fixer sur le Plancher en Partie ARRIERE
- S'adapte uniquement sur la Version COMPACT
- 1 Colis
- Poids : 44 Kg
- Longueur : 104 cm
- Largeur : 120 cm
- Hauteur : 20 cm

Finition	Référence	Volume (longueur)	Hauteur	PLC	Transmission (Propulsion ou Traction)	Roues (Simples ou Jumelées)	Type de cabine*	Énergie*
VERNIS INCOLORE	**2P44-CPA-211**	COMPACT	H1	0,1,2	Traction	Simples	1	1,2
VERNIS OKOUMÉ	**3P44-CPA-211**	COMPACT	H1	0,1,2	Traction	Simples	1	1,2
VERNIS GRIS	**4P44-CPA-211**	COMPACT	H1	0,1,2	Traction	Simples	1	1,2

CASIERS BOIS

Casier Double Plancher

Réf : 2P44-CPA-221

Double Plancher Partie Arrière STANDARD (L:122 x P:120 x H:20)

- Attention Casier Bois non compatible avec la gamme kit Composite Aluminium
- Casier fabriqué en CP Peuplier 15 mm Vernis Incolore
- - Bandeaux de facade H:6 cm
- - Livré monté, prêt à fixer avec visserie et notice de montage
- Nos casiers se montent uniquement dans un véhicule déja équipé d'un kit de protection MDP UTILITAIRE
- Le casier en Contreplaqué Peuplier Vernis Incolore 15 mm comprend :
- 2 Tiroirs et 8 Intercalaires Amovibles
- A fixer sur le Plancher en Partie ARRIERE
- S'adapte uniquement sur la Version STANDARD
- 1 Colis
- Poids : 48 Kg
- Longueur : 122 cm
- Largeur : 120 cm
- Hauteur : 20 cm

Finition	Référence	Volume (longueur)	Hauteur	PLC	Transmission (Propulsion ou Traction)	Roues (Simples ou Jumelées)	Type de cabine*	Énergie*
VERNIS INCOLORE	**2P44-CPA-221**	STANDARD	H1	0,1,2	Traction	Simples	1	1,2
VERNIS OKOUMÉ	**3P44-CPA-221**	STANDARD	H1	0,1,2	Traction	Simples	1	1,2
VERNIS GRIS	**4P44-CPA-221**	STANDARD	H1	0,1,2	Traction	Simples	1	1,2

Réf : 2P44-CPA-231

Double Plancher Partie Arrière LONG (L:157 x P:120 x H:20)

- Attention Casier Bois non compatible avec la gamme kit Composite Aluminium
- Casier fabriqué en CP Peuplier 15 mm Vernis Incolore
- - Bandeaux de facade H:6 cm
- - Livré monté, prêt à fixer avec visserie et notice de montage
- Nos casiers se montent uniquement dans un véhicule déja équipé d'un kit de protection MDP UTILITAIRE
- Le casier en Contreplaqué Peuplier Vernis Incolore 15 mm comprend :
- 2 Tiroirs et 8 Intercalaires Amovibles
- A fixer sur le Plancher en Partie ARRIERE
- S'adapte uniquement sur la Version LONG
- 1 Colis
- Poids : 58 Kg
- Longueur : 157 cm
- Largeur : 120 cm
- Hauteur : 20 cm

Finition	Référence	Volume (longueur)	Hauteur	PLC	Transmission (Propulsion ou Traction)	Roues (Simples ou Jumelées)	Type de cabine*	Énergie*
VERNIS INCOLORE	**2P44-CPA-231**	LONG	H1	0,1,2	Traction	Simples	1	1,2
VERNIS OKOUMÉ	**3P44-CPA-231**	LONG	H1	0,1,2	Traction	Simples	1	1,2
VERNIS GRIS	**4P44-CPA-231**	LONG	H1	0,1,2	Traction	Simples	1	1,2

PEUGEOT EXPERT-2016 (Depuis 2016)

* Type de cabine : 1 = Cabine Standard, 2 = Cabine Approfondie Origine

* Énergie : 1 = Essence/Diesel

CASIERS BOIS

Casier Double Plancher

Réf : 2P44-CPB-211

Double Plancher Partie Avant COMPACT (L:65 x P:120 x H:20)

- Attention Casier Bois non compatible avec la gamme kit Composite Aluminium
- Casier fabriqué en CP Peuplier 15 mm Vernis Incolore
- - Bandeaux de facade H:6 cm
- - Livré monté, prêt à fixer avec visserie et notice de montage
- Nos casiers se montent uniquement dans un véhicule déja équipé d'un kit de protection MDP UTILITAIRE
- Le casier en Contreplaqué Peuplier Vernis Incolore 15 mm comprend :
- 1 Tiroir et 4 Intercalaires Amovibles
- A fixer sur le Plancher en Partie AVANT
- S'adapte uniquement sur la Version COMPACT
- 1 Colis
- Poids : 28 Kg
- Longueur : 65 cm
- Largeur : 120 cm
- Hauteur : 20 cm

Finition	Référence	Volume (longueur)	Hauteur	PLC	Transmission (Propulsion ou Traction)	Roues (Simples ou Jumelées)	Type de cabine*	Énergie*
VERNIS INCOLORE	**2P44-CPB-211**	COMPACT	H1	1,2	Traction	Simples	1	1,2
VERNIS OKOUMÉ	**3P44-CPB-211**	COMPACT	H1	1,2	Traction	Simples	1	1,2
VERNIS GRIS	**4P44-CPB-211**	COMPACT	H1	1,2	Traction	Simples	1	1,2

Réf : 2P44-CPB-221

Double Plancher Partie Avant STANDARD-LONG (L:90 x P:120 x H:20)

- Attention Casier Bois non compatible avec la gamme kit Composite Aluminium
- Casier fabriqué en CP Peuplier 15 mm Vernis Incolore
- - Bandeaux de facade H:6 cm
- - Livré monté, prêt à fixer avec visserie et notice de montage
- Nos casiers se montent uniquement dans un véhicule déja équipé d'un kit de protection MDP UTILITAIRE
- Le casier en Contreplaqué Peuplier Vernis Incolore 15 mm comprend :
- 1 Tiroir et 4 Intercalaires Amovibles
- A fixer sur le Plancher en Partie AVANT
- S'adapte uniquement sur la Version STANDARD#-LONG
- 1 Colis
- Poids : 34 Kg
- Longueur : 90 cm
- Largeur : 120 cm
- Hauteur : 20 cm

Finition	Référence	Volume (longueur)	Hauteur	PLC	Transmission (Propulsion ou Traction)	Roues (Simples ou Jumelées)	Type de cabine*	Énergie*
VERNIS INCOLORE	**2P44-CPB-221**	STANDARD, LONG	H1	1,2	Traction	Simples	1	1,2
VERNIS OKOUMÉ	**3P44-CPB-221**	STANDARD, LONG	H1	1,2	Traction	Simples	1	1,2
VERNIS GRIS	**4P44-CPB-221**	STANDARD, LONG	H1	1,2	Traction	Simples	1	1,2

PEUGEOT EXPERT-2016 (Depuis 2016)

* Type de cabine : 1 = Cabine Standard, 2 = Cabine Approfondie Origine

* Énergie : 1 = Essence/Diesel

CASIERS BOIS

Casier Etagères Inclinées

Réf : 2P44-CRA-412

Casier Etagères Inclinées Arrière Gauche COMPACT (L:66 x P:32 x H:120)

- Attention Casier Bois non compatible avec la gamme kit Composite Aluminium
- Casier fabriqué en CP Peuplier 15 mm Vernis Incolore
- - Bandeaux de facade H:6 cm
- - Livré monté, prêt à fixer avec visserie et notice de montage
- Nos casiers se montent uniquement dans un véhicule déja équipé d'un kit de protection MDP UTILITAIRE
- Le casier en Contreplaqué Peuplier Vernis Incolore 15 mm comprend :
- 1 étagère et 5 étagères inclinées dont 3 interchangeables
- S'adapte uniquement sur la Version COMPACT
- A fixer sur le côté Arrière Gauche
- 1 Colis
- Poids : 19 Kg
- Longueur : 66 cm
- Largeur : 32 cm
- Hauteur : 120 cm

Finition	Référence	Volume (longueur)	Hauteur	PLC	Transmission (Propulsion ou Traction)	Roues (Simples ou Jumelées)	Type de cabine*	Énergie*
VERNIS INCOLORE	**2P44-CRA-412**	COMPACT	H1	0,1,2	Traction	Simples	1,2	1,2
VERNIS OKOUMÉ	**3P44-CRA-412**	COMPACT	H1	0,1,2	Traction	Simples	1,2	1,2
VERNIS GRIS	**4P44-CRA-412**	COMPACT	H1	0,1,2	Traction	Simples	1,2	1,2

Réf : 2P44-CRA-422

Casier Etagères Inclinées Arrière Gauche STANDARD (L:78 x P:32 x H:120)

- Attention Casier Bois non compatible avec la gamme kit Composite Aluminium
- Casier fabriqué en CP Peuplier 15 mm Vernis Incolore
- - Bandeaux de facade H:6 cm
- - Livré monté, prêt à fixer avec visserie et notice de montage
- Nos casiers se montent uniquement dans un véhicule déja équipé d'un kit de protection MDP UTILITAIRE
- Le casier en Contreplaqué Peuplier Vernis Incolore 15 mm comprend :
- 1 étagère et 5 étagères inclinées dont 3 interchangeables
- S'adapte uniquement sur la Version STANDARD
- A fixer sur le côté Arrière Gauche
- 1 Colis
- Poids : 19 Kg
- Longueur : 78 cm
- Largeur : 32 cm
- Hauteur : 120 cm

Finition	Référence	Volume (longueur)	Hauteur	PLC	Transmission (Propulsion ou Traction)	Roues (Simples ou Jumelées)	Type de cabine*	Énergie*
VERNIS INCOLORE	**2P44-CRA-422**	STANDARD	H1	0,1,2	Traction	Simples	1,2	1,2
VERNIS OKOUMÉ	**3P44-CRA-422**	STANDARD	H1	0,1,2	Traction	Simples	1,2	1,2
VERNIS GRIS	**4P44-CRA-422**	STANDARD	H1	0,1,2	Traction	Simples	1,2	1,2

CASIERS BOIS

Casier Etagères Inclinées

Réf : 2P44-CRA-432

Casier Etagères Inclinées Arrière Gauche LONG (L:116 x P:32 x H:120)

- Attention Casier Bois non compatible avec la gamme kit Composite Aluminium
- Casier fabriqué en CP Peuplier 15 mm Vernis Incolore
- - Bandeaux de facade H:6 cm
- - Livré monté, prêt à fixer avec visserie et notice de montage
- Nos casiers se montent uniquement dans un véhicule déja équipé d'un kit de protection MDP UTILITAIRE
- Le casier en Contreplaqué Peuplier Vernis Incolore 15 mm comprend :
- 1 étagère et 5 étagères inclinées dont 3 interchangeables
- S'adapte uniquement sur la Version LONG
- A fixer sur le côté Arrière Gauche
- 1 Colis
- Poids : 24 Kg
- Longueur : 116 cm
- Largeur : 32 cm
- Hauteur : 120 cm

Finition	Référence	Volume (longueur)	Hauteur	PLC	Transmission (Propulsion ou Traction)	Roues (Simples ou Jumelées)	Type de cabine*	Énergie*
VERNIS INCOLORE	**2P44-CRA-432**	LONG	H1	0,1,2	Traction	Simples	1,2	1,2
VERNIS OKOUMÉ	**3P44-CRA-432**	LONG	H1	0,1,2	Traction	Simples	1,2	1,2
VERNIS GRIS	**4P44-CRA-432**	LONG	H1	0,1,2	Traction	Simples	1,2	1,2

Réf : 2P44-CRB-412

Casier Etagères Inclinées Avant Gauche COMPACT (L:66 x P:32 x H:120)

- Attention Casier Bois non compatible avec la gamme kit Composite Aluminium
- Casier fabriqué en CP Peuplier 15 mm Vernis Incolore
- - Bandeaux de facade H:6 cm
- - Livré monté, prêt à fixer avec visserie et notice de montage
- Nos casiers se montent uniquement dans un véhicule déja équipé d'un kit de protection MDP UTILITAIRE
- Le casier en Contreplaqué Peuplier Vernis Incolore 15 mm comprend :
- 1 étagère et 5 étagères inclinées dont 3 interchangeables
- S'adapte uniquement sur la Version COMPACT
- A fixer sur le côté Avant Gauche
- 1 Colis
- Poids : 20 Kg
- Longueur : 66 cm
- Largeur : 32 cm
- Hauteur : 120 cm

Finition	Référence	Volume (longueur)	Hauteur	PLC	Transmission (Propulsion ou Traction)	Roues (Simples ou Jumelées)	Type de cabine*	Énergie*
VERNIS INCOLORE	**2P44-CRB-412**	COMPACT	H1	0,1	Traction	Simples	1	1,2
VERNIS OKOUMÉ	**3P44-CRB-412**	COMPACT	H1	0,1	Traction	Simples	1	1,2
VERNIS GRIS	**4P44-CRB-412**	COMPACT	H1	0,1	Traction	Simples	1	1,2

PEUGEOT EXPERT-2016 (Depuis 2016)

* Type de cabine : 1 = Cabine Standard, 2 = Cabine Approfondie Origine

* Énergie : 1 = Essence/Diesel

CASIERS BOIS

Casier Etagères Inclinées

Réf : 2P44-CRB-422

Casier Etagères Inclinées Avant Gauche STANDARD-LONG (L:78 x P:32 x H:120)

- Attention Casier Bois non compatible avec la gamme kit Composite Aluminium
- Casier fabriqué en CP Peuplier 15 mm Vernis Incolore
- - Bandeaux de facade H:6 cm
- - Livré monté, prêt à fixer avec visserie et notice de montage
- Nos casiers se montent uniquement dans un véhicule déja équipé d'un kit de protection MDP UTILITAIRE
- Le casier en Contreplaqué Peuplier Vernis Incolore 15 mm comprend :
- 1 étagère et 5 étagères inclinées dont 3 interchangeables
- S'adapte uniquement sur la Version STANDARD#-LONG
- A fixer sur le côté Avant Gauche
- 1 Colis
- Poids : 22 Kg
- Longueur : 78 cm
- Largeur : 32 cm
- Hauteur : 120 cm

Finition	Référence	Volume (longueur)	Hauteur	PLC	Transmission (Propulsion ou Traction)	Roues (Simples ou Jumelées)	Type de cabine*	Énergie*
VERNIS INCOLORE	**2P44-CRB-422**	STANDARD, LONG	H1	0,1	Traction	Simples	1	1,2
VERNIS OKOUMÉ	**3P44-CRB-422**	STANDARD, LONG	H1	0,1	Traction	Simples	1	1,2
VERNIS GRIS	**4P44-CRB-422**	STANDARD, LONG	H1	0,1	Traction	Simples	1	1,2

Réf : 2P44-CRE-412

Casier Etagères Inclinées Arrière Droit COMPACT (L:66 x P:32 x H:120)

- Attention Casier Bois non compatible avec la gamme kit Composite Aluminium
- Casier fabriqué en CP Peuplier 15 mm Vernis Incolore
- - Bandeaux de facade H:6 cm
- - Livré monté, prêt à fixer avec visserie et notice de montage
- Nos casiers se montent uniquement dans un véhicule déja équipé d'un kit de protection MDP UTILITAIRE
- Le casier en Contreplaqué Peuplier Vernis Incolore 15 mm comprend :
- 1 étagère et 5 étagères inclinées dont 3 interchangeables
- S'adapte uniquement sur la Version COMPACT
- A fixer sur le côté Arrière Droit
- 1 Colis
- Poids : 19 Kg
- Longueur : 66 cm
- Largeur : 32 cm
- Hauteur : 120 cm

Finition	Référence	Volume (longueur)	Hauteur	PLC	Transmission (Propulsion ou Traction)	Roues (Simples ou Jumelées)	Type de cabine*	Énergie*
VERNIS INCOLORE	**2P44-CRE-412**	COMPACT	H1	0,1,2	Traction	Simples	1,2	1,2
VERNIS OKOUMÉ	**3P44-CRE-412**	COMPACT	H1	0,1,2	Traction	Simples	1,2	1,2
VERNIS GRIS	**4P44-CRE-412**	COMPACT	H1	0,1,2	Traction	Simples	1,2	1,2

PEUGEOT EXPERT-2016 (Depuis 2016)

* Type de cabine : 1 = Cabine Standard, 2 = Cabine Approfondie Origine

* Énergie : 1 = Essence/Diesel

CASIERS BOIS

Casier Etagères Inclinées

Réf : 2P44-CRE-422

Casier Etagères Inclinées Arrière Droit STANDARD (L:78 x P:32 x H:120)

- Attention Casier Bois non compatible avec la gamme kit Composite Aluminium
- Casier fabriqué en CP Peuplier 15 mm Vernis Incolore
- - Bandeaux de facade H:6 cm
- - Livré monté, prêt à fixer avec visserie et notice de montage
- Nos casiers se montent uniquement dans un véhicule déja équipé d'un kit de protection MDP UTILITAIRE
- Le casier en Contreplaqué Peuplier Vernis Incolore 15 mm comprend :
- 1 étagère et 5 étagères inclinées dont 3 interchangeables
- S'adapte uniquement sur la Version STANDARD
- A fixer sur le côté Arrière Droit
- 1 Colis
- Poids : 19 Kg
- Longueur : 78 cm
- Largeur : 32 cm
- Hauteur : 120 cm

Finition	Référence	Volume (longueur)	Hauteur	PLC	Transmission (Propulsion ou Traction)	Roues (Simples ou Jumelées)	Type de cabine*	Énergie*
VERNIS INCOLORE	**2P44-CRE-422**	STANDARD	H1	0,1,2	Traction	Simples	1,2	1,2
VERNIS OKOUMÉ	**3P44-CRE-422**	STANDARD	H1	0,1,2	Traction	Simples	1,2	1,2
VERNIS GRIS	**4P44-CRE-422**	STANDARD	H1	0,1,2	Traction	Simples	1,2	1,2

Réf : 2P44-CRE-432

Casier Etagères Inclinées Arrière Droit LONG (L:116 x P:32 x H:120)

- Attention Casier Bois non compatible avec la gamme kit Composite Aluminium
- Casier fabriqué en CP Peuplier 15 mm Vernis Incolore
- - Bandeaux de facade H:6 cm
- - Livré monté, prêt à fixer avec visserie et notice de montage
- Nos casiers se montent uniquement dans un véhicule déja équipé d'un kit de protection MDP UTILITAIRE
- Le casier en Contreplaqué Peuplier Vernis Incolore 15 mm comprend :
- 1 étagère et 5 étagères inclinées dont 3 interchangeables
- S'adapte uniquement sur la Version LONG
- A fixer sur le côté Arrière Droit
- 1 Colis
- Poids : 24 Kg
- Longueur : 116 cm
- Largeur : 32 cm
- Hauteur : 120 cm

Finition	Référence	Volume (longueur)	Hauteur	PLC	Transmission (Propulsion ou Traction)	Roues (Simples ou Jumelées)	Type de cabine*	Énergie*
VERNIS INCOLORE	**2P44-CRE-432**	LONG	H1	0,1,2	Traction	Simples	1,2	1,2
VERNIS OKOUMÉ	**3P44-CRE-432**	LONG	H1	0,1,2	Traction	Simples	1,2	1,2
VERNIS GRIS	**4P44-CRE-432**	LONG	H1	0,1,2	Traction	Simples	1,2	1,2

CASIERS BOIS

Casier sans Bacs

Réf : 2P44-CSA-411

Casier sans Bacs Ar Gauche COMPACT (L:66 x P:22 x H:81)

- Attention Casier Bois non compatible avec la gamme kit Composite Aluminium
- Casier fabriqué en CP Peuplier 15 mm Vernis Incolore
- - Bandeaux de facade H:6 cm
- - Livré monté, prêt à fixer avec visserie et notice de montage
- Nos casiers se montent uniquement dans un véhicule déja équipé d'un kit de protection MDP UTILITAIRE
- Le casier en Contreplaqué Peuplier Vernis Incolore 15 mm comprend :
- 4 étagères
- S'adapte uniquement sur la Version COMPACT
- A fixer sur le côté Arrière Gauche
- 1 Colis
- Poids : 13 Kg
- Longueur : 66 cm
- Largeur : 22 cm
- Hauteur : 81 cm

Finition	Référence	Volume (longueur)	Hauteur	PLC	Transmission (Propulsion ou Traction)	Roues (Simples ou Jumelées)	Type de cabine*	Énergie*
VERNIS INCOLORE	**2P44-CSA-411**	COMPACT	H1	0,1,2	Traction	Simples	1	1,2
VERNIS OKOUMÉ	**3P44-CSA-411**	COMPACT	H1	0,1,2	Traction	Simples	1	1,2
VERNIS GRIS	**4P44-CSA-411**	COMPACT	H1	0,1,2	Traction	Simples	1	1,2

Réf : 2P44-CSA-412

Casier sans Bacs Ar Gauche COMPACT (L:66 x P:32 x H:120)

- Attention Casier Bois non compatible avec la gamme kit Composite Aluminium
- Casier fabriqué en CP Peuplier 15 mm Vernis Incolore
- - Bandeaux de facade H:6 cm
- - Livré monté, prêt à fixer avec visserie et notice de montage
- Nos casiers se montent uniquement dans un véhicule déja équipé d'un kit de protection MDP UTILITAIRE
- Le casier en Contreplaqué Peuplier Vernis Incolore 15 mm comprend :
- 4 étagères
- S'adapte uniquement sur la Version COMPACT
- A fixer sur le côté Arrière Gauche
- 1 Colis
- Poids : 16 Kg
- Longueur : 66 cm
- Largeur : 32 cm
- Hauteur : 120 cm

Finition	Référence	Volume (longueur)	Hauteur	PLC	Transmission (Propulsion ou Traction)	Roues (Simples ou Jumelées)	Type de cabine*	Énergie*
VERNIS INCOLORE	**2P44-CSA-412**	COMPACT	H1	0,1,2	Traction	Simples	1	1,2
VERNIS OKOUMÉ	**3P44-CSA-412**	COMPACT	H1	0,1,2	Traction	Simples	1	1,2
VERNIS GRIS	**4P44-CSA-412**	COMPACT	H1	0,1,2	Traction	Simples	1	1,2

PEUGEOT EXPERT-2016 (Depuis 2016)

* Type de cabine : 1 = Cabine Standard, 2 = Cabine Approfondie Origine

* Énergie : 1 = Essence/Diesel

CASIERS BOIS

Casier sans Bacs

Réf : 2P44-CSA-421

Casier sans Bacs Ar Gauche STANDARD (L:78 x P:22 x H:81)

- Attention Casier Bois non compatible avec la gamme kit Composite Aluminium
- Casier fabriqué en CP Peuplier 15 mm Vernis Incolore
- - Bandeaux de facade H:6 cm
- - Livré monté, prêt à fixer avec visserie et notice de montage
- Nos casiers se montent uniquement dans un véhicule déja équipé d'un kit de protection MDP UTILITAIRE
- Le casier en Contreplaqué Peuplier Vernis Incolore 15 mm comprend :
- 4 étagères
- S'adapte uniquement sur la Version STANDARD
- A fixer sur le côté Arrière Gauche
- 1 Colis
- Poids : 13 Kg
- Longueur : 78 cm
- Largeur : 22 cm
- Hauteur : 81 cm

Finition	Référence	Volume (longueur)	Hauteur	PLC	Transmission (Propulsion ou Traction)	Roues (Simples ou Jumelées)	Type de cabine*	Énergie*
VERNIS INCOLORE	**2P44-CSA-421**	STANDARD	H1	0,1,2	Traction	Simples	1	1,2
VERNIS OKOUMÉ	**3P44-CSA-421**	STANDARD	H1	0,1,2	Traction	Simples	1	1,2
VERNIS GRIS	**4P44-CSA-421**	STANDARD	H1	0,1,2	Traction	Simples	1	1,2

Réf : 2P44-CSA-422

Casier sans Bacs Ar Gauche STANDARD (L:78 x P:32 x H:120)

- Attention Casier Bois non compatible avec la gamme kit Composite Aluminium
- Casier fabriqué en CP Peuplier 15 mm Vernis Incolore
- - Bandeaux de facade H:6 cm
- - Livré monté, prêt à fixer avec visserie et notice de montage
- Nos casiers se montent uniquement dans un véhicule déja équipé d'un kit de protection MDP UTILITAIRE
- Le casier en Contreplaqué Peuplier Vernis Incolore 15 mm comprend :
- 4 étagères
- S'adapte uniquement sur la Version STANDARD
- A fixer sur le côté Arrière Gauche
- 1 Colis
- Poids : 18 Kg
- Longueur : 78 cm
- Largeur : 32 cm
- Hauteur : 120 cm

Finition	Référence	Volume (longueur)	Hauteur	PLC	Transmission (Propulsion ou Traction)	Roues (Simples ou Jumelées)	Type de cabine*	Énergie*
VERNIS INCOLORE	**2P44-CSA-422**	STANDARD	H1	0,1,2	Traction	Simples	1	1,2
VERNIS OKOUMÉ	**3P44-CSA-422**	STANDARD	H1	0,1,2	Traction	Simples	1	1,2
VERNIS GRIS	**4P44-CSA-422**	STANDARD	H1	0,1,2	Traction	Simples	1	1,2

PEUGEOT EXPERT-2016 (Depuis 2016)

* Type de cabine : 1 = Cabine Standard, 2 = Cabine Approfondie Origine

* Énergie : 1 = Essence/Diesel

CASIERS BOIS

Casier sans Bacs

Réf : 2P44-CSA-431

Casier sans Bacs Ar Gauche LONG (L:116 x P:22 x H:81)

- Attention Casier Bois non compatible avec la gamme kit Composite Aluminium
- Casier fabriqué en CP Peuplier 15 mm Vernis Incolore
- - Bandeaux de facade H:6 cm
- - Livré monté, prêt à fixer avec visserie et notice de montage
- Nos casiers se montent uniquement dans un véhicule déja équipé d'un kit de protection MDP UTILITAIRE
- Le casier en Contreplaqué Peuplier Vernis Incolore 15 mm comprend :
- 4 étagères
- S'adapte uniquement sur la Version LONG
- A fixer sur le côté Arrière Gauche
- 1 Colis
- Poids : 16 Kg
- Longueur : 116 cm
- Largeur : 22 cm
- Hauteur : 81 cm

Finition	Référence	Volume (longueur)	Hauteur	PLC	Transmission (Propulsion ou Traction)	Roues (Simples ou Jumelées)	Type de cabine*	Énergie*
VERNIS INCOLORE	**2P44-CSA-431**	LONG	H1	0,1,2	Traction	Simples	1	1,2
VERNIS OKOUMÉ	**3P44-CSA-431**	LONG	H1	0,1,2	Traction	Simples	1	1,2
VERNIS GRIS	**4P44-CSA-431**	LONG	H1	0,1,2	Traction	Simples	1	1,2

Réf : 2P44-CSA-432

Casier sans Bacs Ar Gauche LONG (L:116 x P:32 x H:120)

- Attention Casier Bois non compatible avec la gamme kit Composite Aluminium
- Casier fabriqué en CP Peuplier 15 mm Vernis Incolore
- - Bandeaux de facade H:6 cm
- - Livré monté, prêt à fixer avec visserie et notice de montage
- Nos casiers se montent uniquement dans un véhicule déja équipé d'un kit de protection MDP UTILITAIRE
- Le casier en Contreplaqué Peuplier Vernis Incolore 15 mm comprend :
- 4 étagères
- S'adapte uniquement sur la Version LONG
- A fixer sur le côté Arrière Gauche
- 1 Colis
- Poids : 21 Kg
- Longueur : 116 cm
- Largeur : 32 cm
- Hauteur : 120 cm

Finition	Référence	Volume (longueur)	Hauteur	PLC	Transmission (Propulsion ou Traction)	Roues (Simples ou Jumelées)	Type de cabine*	Énergie*
VERNIS INCOLORE	**2P44-CSA-432**	LONG	H1	0,1,2	Traction	Simples	1	1,2
VERNIS OKOUMÉ	**3P44-CSA-432**	LONG	H1	0,1,2	Traction	Simples	1	1,2
VERNIS GRIS	**4P44-CSA-432**	LONG	H1	0,1,2	Traction	Simples	1	1,2

PEUGEOT EXPERT-2016 (Depuis 2016)

* Type de cabine : 1 = Cabine Standard, 2 = Cabine Approfondie Origine

* Énergie : 1 = Essence/Diesel

CASIERS BOIS

Casier sans Bacs

Réf : 2P44-CSB-411

Casier sans Bacs Avant Gauche COMPACT (L:66 x P:22 x H:120)

- Attention Casier Bois non compatible avec la gamme kit Composite Aluminium
- Casier fabriqué en CP Peuplier 15 mm Vernis Incolore
- - Bandeaux de facade H:6 cm
- - Livré monté, prêt à fixer avec visserie et notice de montage
- Nos casiers se montent uniquement dans un véhicule déja équipé d'un kit de protection MDP UTILITAIRE
- Le casier en Contreplaqué Peuplier Vernis Incolore 15 mm comprend :
- 4 étagères
- S'adapte uniquement sur la Version COMPACT
- A fixer sur le côté Avant Gauche
- 1 Colis
- Poids : 14 Kg
- Longueur : 66 cm
- Largeur : 22 cm
- Hauteur : 120 cm

Finition	Référence	Volume (longueur)	Hauteur	PLC	Transmission (Propulsion ou Traction)	Roues (Simples ou Jumelées)	Type de cabine*	Énergie*
VERNIS INCOLORE	**2P44-CSB-411**	COMPACT	H1	0,1	Traction	Simples	1	1,2
VERNIS OKOUMÉ	**3P44-CSB-411**	COMPACT	H1	0,1	Traction	Simples	1	1,2
VERNIS GRIS	**4P44-CSB-411**	COMPACT	H1	0,1	Traction	Simples	1	1,2

Réf : 2P44-CSB-412

Casier sans Bacs Avant Gauche COMPACT (L:66 x P:32 x H:120)

- Attention Casier Bois non compatible avec la gamme kit Composite Aluminium
- Casier fabriqué en CP Peuplier 15 mm Vernis Incolore
- - Bandeaux de facade H:6 cm
- - Livré monté, prêt à fixer avec visserie et notice de montage
- Nos casiers se montent uniquement dans un véhicule déja équipé d'un kit de protection MDP UTILITAIRE
- Le casier en Contreplaqué Peuplier Vernis Incolore 15 mm comprend :
- 4 étagères
- S'adapte uniquement sur la Version COMPACT
- A fixer sur le côté Avant Gauche
- 1 Colis
- Poids : 18 Kg
- Longueur : 66 cm
- Largeur : 32 cm
- Hauteur : 120 cm

Finition	Référence	Volume (longueur)	Hauteur	PLC	Transmission (Propulsion ou Traction)	Roues (Simples ou Jumelées)	Type de cabine*	Énergie*
VERNIS INCOLORE	**2P44-CSB-412**	COMPACT	H1	0,1	Traction	Simples	1	1,2
VERNIS OKOUMÉ	**3P44-CSB-412**	COMPACT	H1	0,1	Traction	Simples	1	1,2
VERNIS GRIS	**4P44-CSB-412**	COMPACT	H1	0,1	Traction	Simples	1	1,2

* Type de cabine : 1 = Cabine Standard, 2 = Cabine Approfondie Origine

* Énergie : 1 = Essence/Diesel

CASIERS BOIS

Casier sans Bacs

Réf : 2P44-CSB-421

Casier sans Bacs Avant Gauche STANDARD-LONG (L:78 x P:22 x H:120)

- Attention Casier Bois non compatible avec la gamme kit Composite Aluminium
- Casier fabriqué en CP Peuplier 15 mm Vernis Incolore
- - Bandeaux de facade H:6 cm
- - Livré monté, prêt à fixer avec visserie et notice de montage
- Nos casiers se montent uniquement dans un véhicule déja équipé d'un kit de protection MDP UTILITAIRE
- Le casier en Contreplaqué Peuplier Vernis Incolore 15 mm comprend :
- 4 étagères
- S'adapte uniquement sur la Version STANDARD#-LONG
- A fixer sur le côté Avant Gauche
- 1 Colis
- Poids : 15 Kg
- Longueur : 78 cm
- Largeur : 22 cm
- Hauteur : 120 cm

Finition	Référence	Volume (longueur)	Hauteur	PLC	Transmission (Propulsion ou Traction)	Roues (Simples ou Jumelées)	Type de cabine*	Énergie*
VERNIS INCOLORE	**2P44-CSB-421**	STANDARD, LONG	H1	0,1	Traction	Simples	1	1,2
VERNIS OKOUMÉ	**3P44-CSB-421**	STANDARD, LONG	H1	0,1	Traction	Simples	1	1,2
VERNIS GRIS	**4P44-CSB-421**	STANDARD, LONG	H1	0,1	Traction	Simples	1	1,2

Réf : 2P44-CSB-422

Casier sans Bacs Avant Gauche STANDARD-LONG (L:78 x P:32 x H:120)

- Attention Casier Bois non compatible avec la gamme kit Composite Aluminium
- Casier fabriqué en CP Peuplier 15 mm Vernis Incolore
- - Bandeaux de facade H:6 cm
- - Livré monté, prêt à fixer avec visserie et notice de montage
- Nos casiers se montent uniquement dans un véhicule déja équipé d'un kit de protection MDP UTILITAIRE
- Le casier en Contreplaqué Peuplier Vernis Incolore 15 mm comprend :
- 4 étagères
- S'adapte uniquement sur la Version STANDARD#-LONG
- A fixer sur le côté Avant Gauche
- 1 Colis
- Poids : 19 Kg
- Longueur : 78 cm
- Largeur : 32 cm
- Hauteur : 120 cm

Finition	Référence	Volume (longueur)	Hauteur	PLC	Transmission (Propulsion ou Traction)	Roues (Simples ou Jumelées)	Type de cabine*	Énergie*
VERNIS INCOLORE	**2P44-CSB-422**	STANDARD, LONG	H1	0,1	Traction	Simples	1	1,2
VERNIS OKOUMÉ	**3P44-CSB-422**	STANDARD, LONG	H1	0,1	Traction	Simples	1	1,2
VERNIS GRIS	**4P44-CSB-422**	STANDARD, LONG	H1	0,1	Traction	Simples	1	1,2

CASIERS BOIS

Casier sans Bacs

Réf : 2P44-CSE-411

Casier sans Bacs Ar Droit COMPACT (L:66 x P:22 x H:81)

- Attention Casier Bois non compatible avec la gamme kit Composite Aluminium
- Casier fabriqué en CP Peuplier 15 mm Vernis Incolore
- - Bandeaux de facade H:6 cm
- - Livré monté, prêt à fixer avec visserie et notice de montage
- Nos casiers se montent uniquement dans un véhicule déja équipé d'un kit de protection MDP UTILITAIRE
- Le casier en Contreplaqué Peuplier Vernis Incolore 15 mm comprend :
- 4 étagères
- S'adapte uniquement sur la Version COMPACT
- A fixer sur le côté Arrière Droit
- 1 Colis
- Poids : 13 Kg
- Longueur : 66 cm
- Largeur : 22 cm
- Hauteur : 81 cm

Finition	Référence	Volume (longueur)	Hauteur	PLC	Transmission (Propulsion ou Traction)	Roues (Simples ou Jumelées)	Type de cabine*	Énergie*
VERNIS INCOLORE	**2P44-CSE-411**	COMPACT	H1	0,1,2	Traction	Simples	1	1,2
VERNIS OKOUMÉ	**3P44-CSE-411**	COMPACT	H1	0,1,2	Traction	Simples	1	1,2
VERNIS GRIS	**4P44-CSE-411**	COMPACT	H1	0,1,2	Traction	Simples	1	1,2

Réf : 2P44-CSE-412

Casier sans Bacs Ar Droit COMPACT (L:66 x P:32 x H:120)

- Attention Casier Bois non compatible avec la gamme kit Composite Aluminium
- Casier fabriqué en CP Peuplier 15 mm Vernis Incolore
- - Bandeaux de facade H:6 cm
- - Livré monté, prêt à fixer avec visserie et notice de montage
- Nos casiers se montent uniquement dans un véhicule déja équipé d'un kit de protection MDP UTILITAIRE
- Le casier en Contreplaqué Peuplier Vernis Incolore 15 mm comprend :
- 4 étagères
- S'adapte uniquement sur la Version COMPACT
- A fixer sur le côté Arrière Droit
- 1 Colis
- Poids : 16 Kg
- Longueur : 66 cm
- Largeur : 32 cm
- Hauteur : 120 cm

Finition	Référence	Volume (longueur)	Hauteur	PLC	Transmission (Propulsion ou Traction)	Roues (Simples ou Jumelées)	Type de cabine*	Énergie*
VERNIS INCOLORE	**2P44-CSE-412**	COMPACT	H1	0,1,2	Traction	Simples	1	1,2
VERNIS OKOUMÉ	**3P44-CSE-412**	COMPACT	H1	0,1,2	Traction	Simples	1	1,2
VERNIS GRIS	**4P44-CSE-412**	COMPACT	H1	0,1,2	Traction	Simples	1	1,2

PEUGEOT EXPERT-2016 (Depuis 2016)

* Type de cabine : 1 = Cabine Standard, 2 = Cabine Approfondie Origine

* Énergie : 1 = Essence/Diesel

CASIERS BOIS

Casier sans Bacs

Réf : 2P44-CSE-421

Casier sans Bacs Ar Droit STANDARD (L:78 x P:22 x H:81)

- Attention Casier Bois non compatible avec la gamme kit Composite Aluminium
- Casier fabriqué en CP Peuplier 15 mm Vernis Incolore
- - Bandeaux de facade H:6 cm
- - Livré monté, prêt à fixer avec visserie et notice de montage
- Nos casiers se montent uniquement dans un véhicule déja équipé d'un kit de protection MDP UTILITAIRE
- Le casier en Contreplaqué Peuplier Vernis Incolore 15 mm comprend :
- 4 étagères
- S'adapte uniquement sur la Version STANDARD
- A fixer sur le côté Arrière Droit
- 1 Colis
- Poids : 13 Kg
- Longueur : 78 cm
- Largeur : 22 cm
- Hauteur : 81 cm

Finition	Référence	Volume (longueur)	Hauteur	PLC	Transmission (Propulsion ou Traction)	Roues (Simples ou Jumelées)	Type de cabine*	Énergie*
VERNIS INCOLORE	**2P44-CSE-421**	STANDARD	H1	0,1,2	Traction	Simples	1	1,2
VERNIS OKOUMÉ	**3P44-CSE-421**	STANDARD	H1	0,1,2	Traction	Simples	1	1,2
VERNIS GRIS	**4P44-CSE-421**	STANDARD	H1	0,1,2	Traction	Simples	1	1,2

Réf : 2P44-CSE-422

Casier sans Bacs Ar Droit STANDARD (L:78 x P:32 x H:120)

- Attention Casier Bois non compatible avec la gamme kit Composite Aluminium
- Casier fabriqué en CP Peuplier 15 mm Vernis Incolore
- - Bandeaux de facade H:6 cm
- - Livré monté, prêt à fixer avec visserie et notice de montage
- Nos casiers se montent uniquement dans un véhicule déja équipé d'un kit de protection MDP UTILITAIRE
- Le casier en Contreplaqué Peuplier Vernis Incolore 15 mm comprend :
- 4 étagères
- S'adapte uniquement sur la Version STANDARD
- A fixer sur le côté Arrière Droit
- 1 Colis
- Poids : 18 Kg
- Longueur : 78 cm
- Largeur : 32 cm
- Hauteur : 120 cm

Finition	Référence	Volume (longueur)	Hauteur	PLC	Transmission (Propulsion ou Traction)	Roues (Simples ou Jumelées)	Type de cabine*	Énergie*
VERNIS INCOLORE	**2P44-CSE-422**	STANDARD	H1	0,1,2	Traction	Simples	1	1,2
VERNIS OKOUMÉ	**3P44-CSE-422**	STANDARD	H1	0,1,2	Traction	Simples	1	1,2
VERNIS GRIS	**4P44-CSE-422**	STANDARD	H1	0,1,2	Traction	Simples	1	1,2

PEUGEOT EXPERT-2016 (Depuis 2016)

* Type de cabine : 1 = Cabine Standard, 2 = Cabine Approfondie Origine

* Énergie : 1 = Essence/Diesel

CASIERS BOIS

Casier sans Bacs

Réf : 2P44-CSE-431

Casier sans Bacs Ar Droit LONG (L:116 x P:22 x H:81)

- Attention Casier Bois non compatible avec la gamme kit Composite Aluminium
- Casier fabriqué en CP Peuplier 15 mm Vernis Incolore
- - Bandeaux de facade H:6 cm
- - Livré monté, prêt à fixer avec visserie et notice de montage
- Nos casiers se montent uniquement dans un véhicule déja équipé d'un kit de protection MDP UTILITAIRE
- Le casier en Contreplaqué Peuplier Vernis Incolore 15 mm comprend :
- 4 étagères
- S'adapte uniquement sur la Version LONG
- A fixer sur le côté Arrière Droit
- 1 Colis
- Poids : 16 Kg
- Longueur : 116 cm
- Largeur : 22 cm
- Hauteur : 81 cm

Finition	Référence	Volume (longueur)	Hauteur	PLC	Transmission (Propulsion ou Traction)	Roues (Simples ou Jumelées)	Type de cabine*	Énergie*
VERNIS INCOLORE	**2P44-CSE-431**	LONG	H1	0,1,2	Traction	Simples	1	1,2
VERNIS OKOUMÉ	**3P44-CSE-431**	LONG	H1	0,1,2	Traction	Simples	1	1,2
VERNIS GRIS	**4P44-CSE-431**	LONG	H1	0,1,2	Traction	Simples	1	1,2

Réf : 2P44-CSE-432

Casier sans Bacs Ar Droit LONG (L:116 x P:32 x H:120)

- Attention Casier Bois non compatible avec la gamme kit Composite Aluminium
- Casier fabriqué en CP Peuplier 15 mm Vernis Incolore
- - Bandeaux de facade H:6 cm
- - Livré monté, prêt à fixer avec visserie et notice de montage
- Nos casiers se montent uniquement dans un véhicule déja équipé d'un kit de protection MDP UTILITAIRE
- Le casier en Contreplaqué Peuplier Vernis Incolore 15 mm comprend :
- 4 étagères
- S'adapte uniquement sur la Version LONG
- A fixer sur le côté Arrière Droit
- 1 Colis
- Poids : 21 Kg
- Longueur : 116 cm
- Largeur : 32 cm
- Hauteur : 120 cm

Finition	Référence	Volume (longueur)	Hauteur	PLC	Transmission (Propulsion ou Traction)	Roues (Simples ou Jumelées)	Type de cabine*	Énergie*
VERNIS INCOLORE	**2P44-CSE-432**	LONG	H1	0,1,2	Traction	Simples	1	1,2
VERNIS OKOUMÉ	**3P44-CSE-432**	LONG	H1	0,1,2	Traction	Simples	1	1,2
VERNIS GRIS	**4P44-CSE-432**	LONG	H1	0,1,2	Traction	Simples	1	1,2

* Type de cabine : 1 = Cabine Standard, 2 = Cabine Approfondie Origine

* Énergie : 1 = Essence/Diesel

EXPERT-2016

KIT ET CASIER ALUMINIUM

Portes Arrière Basses

Réf : 9P44-GBA-110



2Kg

EXPERT-Portes Arrière Basses (Tous Volumes) - La Paire

- Fabriqué en Panneau Composite Gris 3 mm
- Fixation par vis auto perforante
- Composition du Kit :
- Portes arrière droite et gauche Panneau Composite Aluminium Gris 3 mm prépercées (parties basses)
- Sachet de vis fournis
- Notice Vidéo en QR Code
- Poids : 2 Kg
- Concu et Fabriqué par JMDplee VANS

Finition	Référence	Volume (longueur)	Hauteur	PLC	Transmission (Propulsion ou Traction)	Roues (Simples ou Jumelées)	Type de cabine*	Énergie*
JMDPLEE	9P44-GBA-110	COMPACT, STANDARD, LONG	H1	0,1,2	Traction Propulsion	Simples Jumelées	1,2	1,2

Portes Arrière Hautes

Réf : 9P44-GCA-110



2Kg

EXPERT-Portes Arrière Hautes (Tous Volumes) - La Paire

- Fabriqué en Panneau Composite Gris 3 mm
- Fixation par vis auto perforante
- Composition du Kit :
- Portes arrière droite et gauche Panneau Composite Aluminium Gris 3 mm prépercées (parties hautes)
- Sachet de vis fournis
- Notice Vidéo en QR Code
- Poids : 2 Kg
- Concu et Fabriqué par JMDplee VANS

Finition	Référence	Volume (longueur)	Hauteur	PLC	Transmission (Propulsion ou Traction)	Roues (Simples ou Jumelées)	Type de cabine*	Énergie*
JMDPLEE	9P44-GCA-110	COMPACT, STANDARD, LONG	H1	0,1,2	Traction Propulsion	Simples Jumelées	1,2	1,2

Casier Etabli

Réf : 9P44-GEA-422



10Kg

EXPERT STANDARD-Etabli Ar Gauche = LONGUEUR 760 (L:76 x P:45 x H:73)

- Fabriqué en Panneau Composite Gris 3 mm
- Fixation par vis auto perforante
- Casier Livré en Kit Pliable et notice de montage
- Nos casiers se montent uniquement dans un véhicule déja équipé d'un kit de protection JMDplee VANS
- Le casier en Panneau Composite Aluminium 3 mm comprend :
- 1 dessus Etabli Composite Antidérapant 38 mm
- 1 étagère
- 1 tiroir avec loquet
- 1 bandeau basculant
- S'adapte uniquement sur la Version STANDARD
- A fixer sur le côté Arrière Gauche
- 1 Colis (CASIER)
- Poids : 10 Kg
- Longueur : 76 cm
- Largeur : 45 cm
- Hauteur : 73 cm
- Concu et Fabriqué par JMDplee VANS

Finition	Référence	Volume (longueur)	Hauteur	PLC	Transmission (Propulsion ou Traction)	Roues (Simples ou Jumelées)	Type de cabine*	Énergie*
JMDPLEE	9P44-GEA-422	STANDARD	H1	0,1,2	Traction	Simples	1	1,2

MDP Utilitaire

PEUGEOT EXPERT-2016 (Depuis 2016)

* Type de cabine : 1 = Cabine Standard, 2 = Cabine Approfondie Origine

* Énergie : 1 = Essence/Diesel

KIT ET CASIER ALUMINIUM

Casier Etabli

Réf : 9P44-GEA-432



EXPERT LONG-Etabli Ar Gauche = LONGUEUR 1000 (L:100 x P:45 x H:73)

- Fabriqué en Panneau Composite Gris 3 mm
- Fixation par vis auto perforante
- Casier Livré en Kit Pliable et notice de montage
- Nos casiers se montent uniquement dans un véhicule déja équipé d'un kit de protection JMDplee VANS
- Le casier en Panneau Composite Aluminium 3 mm comprend :
- 1 dessus Etabli Composite Antidérapant 38 mm
- 1 étagère
- 1 tiroir avec loquet
- 1 bandeau basculant
- S'adapte uniquement sur la Version LONG
- A fixer sur le côté Arrière Gauche
- 1 Colis (CASIER)
- Poids : 13 Kg
- Longueur : 100 cm
- Largeur : 45 cm
- Hauteur : 73 cm
- Concu et Fabriqué par JMDplee VANS

Finition	Référence	Volume (longueur)	Hauteur	PLC	Transmission (Propulsion ou Traction)	Roues (Simples ou Jumelées)	Type de cabine*	Énergie*
JMDPLEE	9P44-GEA-432	LONG	H1	0,1,2	Traction	Simples	1	1,2

Réf : 9P44-GEE-422



EXPERT STANDARD-Etabli Ar Droit = LONGUEUR 760 (L:76 x P:45 x H:73)

- Fabriqué en Panneau Composite Gris 3 mm
- Fixation par vis auto perforante
- Casier Livré en Kit Pliable et notice de montage
- Nos casiers se montent uniquement dans un véhicule déja équipé d'un kit de protection JMDplee VANS
- Le casier en Panneau Composite Aluminium 3 mm comprend :
- 1 dessus Etabli Composite Antidérapant 38 mm
- 1 étagère
- 1 tiroir avec loquet
- 1 bandeau basculant
- S'adapte uniquement sur la Version STANDARD
- A fixer sur le côté Arrière Droit
- 1 Colis (CASIER)
- Poids : 10 Kg
- Longueur : 76 cm
- Largeur : 45 cm
- Hauteur : 73 cm
- Concu et Fabriqué par JMDplee VANS

Finition	Référence	Volume (longueur)	Hauteur	PLC	Transmission (Propulsion ou Traction)	Roues (Simples ou Jumelées)	Type de cabine*	Énergie*
JMDPLEE	9P44-GEE-422	STANDARD	H1	0,1,2	Traction	Simples	1	1,2

KIT ET CASIER ALUMINIUM

Casier Etabli

Réf : 9P44-GEE-432

13 Kg



EXPERT LONG-Etabli Ar Droit = LONGUEUR 1000 (L:100 x P:45 x H:73)

- Fabriqué en Panneau Composite Gris 3 mm
- Fixation par vis auto perforante
- Casier Livré en Kit Pliable et notice de montage
- Nos casiers se montent uniquement dans un véhicule déja équipé d'un kit de protection JMDplee VANS
- Le casier en Panneau Composite Aluminium 3 mm comprend :
- 1 dessus Etabli Composite Antidérapant 38 mm
- 1 étagère
- 1 tiroir avec loquet
- 1 bandeau basculant
- S'adapte uniquement sur la Version LONG
- A fixer sur le côté Arrière Droit
- 1 Colis (CASIER)
- Poids : 13 Kg
- Longueur : 100 cm
- Largeur : 45 cm
- Hauteur : 73 cm
- Concu et Fabriqué par JMDplee VANS

Finition	Référence	Volume (longueur)	Hauteur	PLC	Transmission (Propulsion ou Traction)	Roues (Simples ou Jumelées)	Type de cabine*	Énergie*
JMDPLEE	9P44-GEE-432	LONG	H1	0,1,2	Traction	Simples	1	1,2

Casier Haut

Réf : 9P44-GHX-121

4 Kg



EXPERT-Casier Haut 1 Etagère Tous Volumes = LONGUEUR 1000 (L:100 x P:23 x H:25)

- Fabriqué en Panneau Composite Gris 3 mm
- Fixation par vis auto perforante
- Casier Livré en Kit Pliable et notice de montage
- Nos casiers se montent uniquement dans un véhicule déja équipé d'un kit de protection JMDplee VANS
- Le casier en Panneau Composite Aluminium 3 mm comprend :
- 1 étagère
- 8 bacs L1
- S'adapte uniquement sur Véhicules Propulsion
- A fixer sur côté latéral Droit ou Gauche
- 1 Colis (CASIER)
- Poids : 4 Kg
- Longueur : 100 cm
- Largeur : 23 cm
- Hauteur : 25 cm
- Concu et Fabriqué par JMDplee VANS

Finition	Référence	Volume (longueur)	Hauteur	PLC	Transmission (Propulsion ou Traction)	Roues (Simples ou Jumelées)	Type de cabine*	Énergie*
JMDPLEE	9P44-GHX-121	COMPACT, STANDARD, LONG	H1	0,1,2	Traction Propulsion	Simples Jumelées	1,2,3	1,2,3

PEUGEOT EXPERT-2016 (Depuis 2016)

* Type de cabine : 1 = Cabine Standard, 2 = Cabine Approfondie Origine

* Énergie : 1 = Essence/Diesel

KIT ET CASIER ALUMINIUM

Casier Haut

Réf : 9P44-GHX-221

6 Kg



EXPERT-Casier Haut 2 Etagères Tous Volumes = LONGUEUR 1000 (L:100 x P:23 x H:38)

- Fabriqué en Panneau Composite Gris 3 mm
- Fixation par vis auto perforante
- Casier Livré en Kit Pliable et notice de montage
- Nos casiers se montent uniquement dans un véhicule déja équipé d'un kit de protection JMDplee VANS
- Le casier en Panneau Composite Aluminium 3 mm comprend :
- 2 étagères
- 8 bacs L1
- 1 Bandeau Basculant
- S'adapte uniquement sur Véhicules Propulsion
- A fixer sur côté latéral Droit ou Gauche
- 1 Colis (CASIER)
- Poids : 6 Kg
- Longueur : 100 cm
- Largeur : 23 cm
- Hauteur : 38 cm
- Concu et Fabriqué par JMDplee VANS

Finition	Référence	Volume (longueur)	Hauteur	PLC	Transmission (Propulsion ou Traction)	Roues (Simples ou Jumelées)	Type de cabine*	Énergie*
JMDPLEE	9P44-GHX-221	COMPACT, STANDARD, LONG	H1	0,1,2	Traction Propulsion	Simples Jumelées	1,2,3	1,2,3

Kit avec Plancher Bouleau

Réf : 9P44-GKA-100

49 Kg



EXPERT COMPACT-Kit + Portes Ar Hautes + Plancher Antidérapant Bouleau 0 Plc

- Fabriqué en Panneau Composite Gris 3 mm
- Fixation par vis auto perforante
- Composition du Kit :
- Plancher CP antidérapant Bouleau 12 mm prépercé
- Passages de roues Composite Aluminium 3 mm prépercés
- Cotés et portes en Composite Aluminium 3 mm prépercés
- Sachet de vis fournis
- Notice Vidéo en QR Code
- Largeur entre passages de roue : 120 cm
- Poids : 49 Kg
- Concu et Fabriqué par JMDplee VANS

Finition	Référence	Volume (longueur)	Hauteur	PLC	Transmission (Propulsion ou Traction)	Roues (Simples ou Jumelées)	Type de cabine*	Énergie*
JMDPLEE	9P44-GKA-100	COMPACT	H1	0	Traction	Simples	1	1

Réf : 9P44-GKA-110

48 Kg



EXPERT COMPACT-Kit + Portes Ar Hautes + Plancher Antidérapant Bouleau 1 Plc

- Fabriqué en Panneau Composite Gris 3 mm
- Fixation par vis auto perforante
- Composition du Kit :
- Plancher CP antidérapant Bouleau 12 mm prépercé
- Passages de roues Composite Aluminium 3 mm prépercés
- Cotés et portes en Composite Aluminium 3 mm prépercés
- Sachet de vis fournis
- Notice Vidéo en QR Code
- Largeur entre passages de roue : 120 cm
- Poids : 48 Kg
- Concu et Fabriqué par JMDplee VANS

Finition	Référence	Volume (longueur)	Hauteur	PLC	Transmission (Propulsion ou Traction)	Roues (Simples ou Jumelées)	Type de cabine*	Énergie*
JMDPLEE	9P44-GKA-110	COMPACT	H1	1	Traction	Simples	1	1

PEUGEOT EXPERT-2016 (Depuis 2016)

* Type de cabine : 1 = Cabine Standard, 2 = Cabine Approfondie Origine

* Énergie : 1 = Essence/Diesel

KIT ET CASIER ALUMINIUM

Kit avec Plancher Bouleau

Réf : 9P44-GKA-119



EXPERT COMPACT-Kit + Portes Ar Hautes + Plancher Antidérapant Bouleau 1 Plc (Porte Latérale Electrique)

- Fabriqué en Panneau Composite Gris 3 mm
- Fixation par vis auto perforante
- Composition du Kit :
- Plancher CP antidérapant Bouleau 12 mm prépercé
- Passages de roues Composite Aluminium 3 mm prépercés
- Cotés et portes en Composite Aluminium 3 mm prépercés
- Sachet de vis fournis
- Notice Vidéo en QR Code
- Largeur entre passages de roue : 120 cm
- Poids : 48 Kg
- Concu et Fabriqué par JMDplee VANS

Finition	Référence	Volume (longueur)	Hauteur	PLC	Transmission (Propulsion ou Traction)	Roues (Simples ou Jumelées)	Type de cabine*	Énergie*
JMDPLEE	9P44-GKA-119	COMPACT	H1	1	Traction	Simples	1	1

Réf : 9P44-GKA-120



EXPERT COMPACT-Kit + Portes Ar Hautes + Plancher Antidérapant Bouleau 2 Plc

- Fabriqué en Panneau Composite Gris 3 mm
- Fixation par vis auto perforante
- Composition du Kit :
- Plancher CP antidérapant Bouleau 12 mm prépercé
- Passages de roues Composite Aluminium 3 mm prépercés
- Cotés et portes en Composite Aluminium 3 mm prépercés
- Sachet de vis fournis
- Notice Vidéo en QR Code
- Largeur entre passages de roue : 120 cm
- Poids : 47 Kg
- Concu et Fabriqué par JMDplee VANS

Finition	Référence	Volume (longueur)	Hauteur	PLC	Transmission (Propulsion ou Traction)	Roues (Simples ou Jumelées)	Type de cabine*	Énergie*
JMDPLEE	9P44-GKA-120	COMPACT	H1	2	Traction	Simples	1	1

Réf : 9P44-GKA-129



EXPERT COMPACT-Kit + Portes Ar Hautes + Plancher Antidérapant Bouleau 2 Plc (Porte Latérale Electrique)

- Fabriqué en Panneau Composite Gris 3 mm
- Fixation par vis auto perforante
- Composition du Kit :
- Plancher CP antidérapant Bouleau 12 mm prépercé
- Passages de roues Composite Aluminium 3 mm prépercés
- Cotés et portes en Composite Aluminium 3 mm prépercés
- Sachet de vis fournis
- Notice Vidéo en QR Code
- Largeur entre passages de roue : 120 cm
- Poids : 47 Kg
- Concu et Fabriqué par JMDplee VANS

Finition	Référence	Volume (longueur)	Hauteur	PLC	Transmission (Propulsion ou Traction)	Roues (Simples ou Jumelées)	Type de cabine*	Énergie*
JMDPLEE	9P44-GKA-129	COMPACT	H1	2	Traction	Simples	1	1

PEUGEOT EXPERT-2016 (Depuis 2016)

* Type de cabine : 1 = Cabine Standard, 2 = Cabine Approfondie Origine

* Énergie : 1 = Essence/Diesel

KIT ET CASIER ALUMINIUM

Kit avec Plancher Bouleau

Réf : 9P44-GKB-100



EXPERT STANDARD-Kit + Portes Ar Hautes + Plancher Antidérapant Bouleau 0 Plc

- Fabriqué en Panneau Composite Gris 3 mm
- Fixation par vis auto perforante
- Composition du Kit :
- Plancher CP antidérapant Bouleau 12 mm prépercé
- Passages de roues Composite Aluminium 3 mm prépercés
- Cotés et portes en Composite Aluminium 3 mm prépercés
- Sachet de vis fournis
- Notice Vidéo en QR Code
- Largeur entre passages de roue : 120 cm
- Poids : 56 Kg
- Concu et Fabriqué par JMDplee VANS

Finition	Référence	Volume (longueur)	Hauteur	PLC	Transmission (Propulsion ou Traction)	Roues (Simples ou Jumelées)	Type de cabine*	Énergie*
JMDPLEE	9P44-GKB-100	STANDARD	H1	0	Traction	Simples	1	1

Réf : 9P44-GKB-110



EXPERT STANDARD-Kit + Portes Ar Hautes + Plancher Antidérapant Bouleau 1 Plc

- Fabriqué en Panneau Composite Gris 3 mm
- Fixation par vis auto perforante
- Composition du Kit :
- Plancher CP antidérapant Bouleau 12 mm prépercé
- Passages de roues Composite Aluminium 3 mm prépercés
- Cotés et portes en Composite Aluminium 3 mm prépercés
- Sachet de vis fournis
- Notice Vidéo en QR Code
- Largeur entre passages de roue : 120 cm
- Poids : 55 Kg
- Concu et Fabriqué par JMDplee VANS

Finition	Référence	Volume (longueur)	Hauteur	PLC	Transmission (Propulsion ou Traction)	Roues (Simples ou Jumelées)	Type de cabine*	Énergie*
JMDPLEE	9P44-GKB-110	STANDARD	H1	1	Traction	Simples	1	1

Réf : 9P44-GKB-119



EXPERT STANDARD-Kit + Portes Ar Hautes + Plancher Antidérapant Bouleau 1 Plc (Porte Latérale Electrique)

- Fabriqué en Panneau Composite Gris 3 mm
- Fixation par vis auto perforante
- Composition du Kit :
- Plancher CP antidérapant Bouleau 12 mm prépercé
- Passages de roues Composite Aluminium 3 mm prépercés
- Cotés et portes en Composite Aluminium 3 mm prépercés
- Sachet de vis fournis
- Notice Vidéo en QR Code
- Largeur entre passages de roue : 120 cm
- Poids : 55 Kg
- Concu et Fabriqué par JMDplee VANS

Finition	Référence	Volume (longueur)	Hauteur	PLC	Transmission (Propulsion ou Traction)	Roues (Simples ou Jumelées)	Type de cabine*	Énergie*
JMDPLEE	9P44-GKB-119	STANDARD	H1	1	Traction	Simples	1	1

PEUGEOT EXPERT-2016 (Depuis 2016)

* Type de cabine : 1 = Cabine Standard, 2 = Cabine Approfondie Origine

* Énergie : 1 = Essence/Diesel

KIT ET CASIER ALUMINIUM

Kit avec Plancher Bouleau

Réf : 9P44-GKB-120



EXPERT STANDARD-Kit + Portes Ar Hautes + Plancher Antidérapant Bouleau 2 Plc

- Fabriqué en Panneau Composite Gris 3 mm
- Fixation par vis auto perforante
- Composition du Kit :
- Plancher CP antidérapant Bouleau 12 mm prépercé
- Passages de roues Composite Aluminium 3 mm prépercés
- Cotés et portes en Composite Aluminium 3 mm prépercés
- Sachet de vis fournis
- Notice Vidéo en QR Code
- Largeur entre passages de roue : 120 cm
- Poids : 54 Kg
- Concu et Fabriqué par JMDplee VANS

Finition	Référence	Volume (longueur)	Hauteur	PLC	Transmission (Propulsion ou Traction)	Roues (Simples ou Jumelées)	Type de cabine*	Énergie*
JMDPLEE	9P44-GKB-120	STANDARD	H1	2	Traction	Simples	1	1

Réf : 9P44-GKB-123



EXPERT STANDARD-Kit + Portes Ar Hautes + Plancher Antidérapant Bouleau Cabine Approfondie 1 ou 2 Plc

- Fabriqué en Panneau Composite Gris 3 mm
- Fixation par vis auto perforante
- Composition du Kit :
- Plancher CP antidérapant Bouleau 12 mm prépercé
- Passages de roues Composite Aluminium 3 mm prépercés
- Cotés et portes en Composite Aluminium 3 mm prépercés
- Sachet de vis fournis
- Notice Vidéo en QR Code
- Largeur entre passages de roue : 120 cm
- Poids : 37 Kg
- Concu et Fabriqué par JMDplee VANS

Finition	Référence	Volume (longueur)	Hauteur	PLC	Transmission (Propulsion ou Traction)	Roues (Simples ou Jumelées)	Type de cabine*	Énergie*
JMDPLEE	9P44-GKB-123	STANDARD	H1	0,1,2	Traction	Simples	2	1

Réf : 9P44-GKB-129



EXPERT STANDARD-Kit + Portes Ar Hautes + Plancher Antidérapant Bouleau 2 Plc (Porte Latérale Electrique)

- Fabriqué en Panneau Composite Gris 3 mm
- Fixation par vis auto perforante
- Composition du Kit :
- Plancher CP antidérapant Bouleau 12 mm prépercé
- Passages de roues Composite Aluminium 3 mm prépercés
- Cotés et portes en Composite Aluminium 3 mm prépercés
- Sachet de vis fournis
- Notice Vidéo en QR Code
- Largeur entre passages de roue : 120 cm
- Poids : 37 Kg
- Concu et Fabriqué par JMDplee VANS

Finition	Référence	Volume (longueur)	Hauteur	PLC	Transmission (Propulsion ou Traction)	Roues (Simples ou Jumelées)	Type de cabine*	Énergie*
JMDPLEE	9P44-GKB-129	STANDARD	H1	2	Traction	Simples	1	1

PEUGEOT EXPERT-2016 (Depuis 2016)

* Type de cabine : 1 = Cabine Standard, 2 = Cabine Approfondie Origine

* Énergie : 1 = Essence/Diesel

KIT ET CASIER ALUMINIUM

Kit avec Plancher Bouleau

Réf : 9P44-GKC-100



EXPERT LONG-Kit + Portes Ar Hautes + Plancher Antidérapant Bouleau 0 Plc

- Fabriqué en Panneau Composite Gris 3 mm
- Fixation par vis auto perforante
- Composition du Kit :
- Plancher CP antidérapant Bouleau 12 mm prépercé
- Passages de roues Composite Aluminium 3 mm prépercés
- Cotés et portes en Composite Aluminium 3 mm prépercés
- Sachet de vis fournis
- Notice Vidéo en QR Code
- Largeur entre passages de roue : 120 cm
- Poids : 63 Kg
- Concu et Fabriqué par JMDplee VANS

Finition	Référence	Volume (longueur)	Hauteur	PLC	Transmission (Propulsion ou Traction)	Roues (Simples ou Jumelées)	Type de cabine*	Énergie*
JMDPLEE	9P44-GKC-100	LONG	H1	0	Traction	Simples	1	1

Réf : 9P44-GKC-110



EXPERT LONG-Kit + Portes Ar Hautes + Plancher Antidérapant Bouleau 1 Plc

- Fabriqué en Panneau Composite Gris 3 mm
- Fixation par vis auto perforante
- Composition du Kit :
- Plancher CP antidérapant Bouleau 12 mm prépercé
- Passages de roues Composite Aluminium 3 mm prépercés
- Cotés et portes en Composite Aluminium 3 mm prépercés
- Sachet de vis fournis
- Notice Vidéo en QR Code
- Largeur entre passages de roue : 120 cm
- Poids : 62 Kg
- Concu et Fabriqué par JMDplee VANS

Finition	Référence	Volume (longueur)	Hauteur	PLC	Transmission (Propulsion ou Traction)	Roues (Simples ou Jumelées)	Type de cabine*	Énergie*
JMDPLEE	9P44-GKC-110	LONG	H1	1	Traction	Simples	1	1

Réf : 9P44-GKC-119



EXPERT LONG-Kit + Portes Ar Hautes + Plancher Antidérapant Bouleau 1 Plc (Porte Latérale Electrique)

- Fabriqué en Panneau Composite Gris 3 mm
- Fixation par vis auto perforante
- Composition du Kit :
- Plancher CP antidérapant Bouleau 12 mm prépercé
- Passages de roues Composite Aluminium 3 mm prépercés
- Cotés et portes en Composite Aluminium 3 mm prépercés
- Sachet de vis fournis
- Notice Vidéo en QR Code
- Largeur entre passages de roue : 120 cm
- Poids : 62 Kg
- Concu et Fabriqué par JMDplee VANS

Finition	Référence	Volume (longueur)	Hauteur	PLC	Transmission (Propulsion ou Traction)	Roues (Simples ou Jumelées)	Type de cabine*	Énergie*
JMDPLEE	9P44-GKC-119	LONG	H1	1	Traction	Simples	1	1

PEUGEOT EXPERT-2016 (Depuis 2016)

* Type de cabine : 1 = Cabine Standard, 2 = Cabine Approfondie Origine

* Énergie : 1 = Essence/Diesel

KIT ET CASIER ALUMINIUM

Kit avec Plancher Bouleau

Réf : 9P44-GKC-120



EXPERT LONG-Kit + Portes Ar Hautes + Plancher Antidérapant Bouleau 2 Plc

- Fabriqué en Panneau Composite Gris 3 mm
- Fixation par vis auto perforante
- Composition du Kit :
- Plancher CP antidérapant Bouleau 12 mm prépercé
- Passages de roues Composite Aluminium 3 mm prépercés
- Cotés et portes en Composite Aluminium 3 mm prépercés
- Sachet de vis fournis
- Notice Vidéo en QR Code
- Largeur entre passages de roue : 120 cm
- Poids : 61 Kg
- Concu et Fabriqué par JMDplee VANS

Finition	Référence	Volume (longueur)	Hauteur	PLC	Transmission (Propulsion ou Traction)	Roues (Simples ou Jumelées)	Type de cabine*	Énergie*
JMDPLEE	9P44-GKC-120	LONG	H1	2	Traction	Simples	1	1

Réf : 9P44-GKC-123



EXPERT LONG-Kit + Portes Ar Hautes + Plancher Antidérapant Bouleau 2 Plc Cabine Approfondie

- Fabriqué en Panneau Composite Gris 3 mm
- Fixation par vis auto perforante
- Composition du Kit :
- Plancher CP antidérapant Bouleau 12 mm prépercé
- Passages de roues Composite Aluminium 3 mm prépercés
- Cotés et portes en Composite Aluminium 3 mm prépercés
- Sachet de vis fournis
- Notice Vidéo en QR Code
- Largeur entre passages de roue : 120 cm
- Poids : 43 Kg
- Concu et Fabriqué par JMDplee VANS

Finition	Référence	Volume (longueur)	Hauteur	PLC	Transmission (Propulsion ou Traction)	Roues (Simples ou Jumelées)	Type de cabine*	Énergie*
JMDPLEE	9P44-GKC-123	LONG	H1	0,1,2	Traction	Simples	2	1

Réf : 9P44-GKC-129



EXPERT LONG-Kit + Portes Ar Hautes + Plancher Antidérapant Bouleau 2 Plc (Porte Latérale Electrique)

- Fabriqué en Panneau Composite Gris 3 mm
- Fixation par vis auto perforante
- Composition du Kit :
- Plancher CP antidérapant Bouleau 12 mm prépercé
- Passages de roues Composite Aluminium 3 mm prépercés
- Cotés et portes en Composite Aluminium 3 mm prépercés
- Sachet de vis fournis
- Notice Vidéo en QR Code
- Largeur entre passages de roue : 120 cm
- Poids : 43 Kg
- Concu et Fabriqué par JMDplee VANS

Finition	Référence	Volume (longueur)	Hauteur	PLC	Transmission (Propulsion ou Traction)	Roues (Simples ou Jumelées)	Type de cabine*	Énergie*
JMDPLEE	9P44-GKC-129	LONG	H1	2	Traction	Simples	1	1

PEUGEOT EXPERT-2016 (Depuis 2016)

* Type de cabine : 1 = Cabine Standard, 2 = Cabine Approfondie Origine

* Énergie : 1 = Essence/Diesel

KIT ET CASIER ALUMINIUM

Kit avec Plancher Panneau Particules

Réf : 9P44-GLA-100



EXPERT COMPACT-Kit + Portes Ar Hautes + Plancher Antidérapant Pnx Particules 0 Plc

- Fabriqué en Panneau Composite Gris 3 mm
- Fixation par vis auto perforante
- Composition du Kit :
- Plancher antidérapant Panneau de particlues 12 mm prépercé
- Passages de roues Composite Aluminium 3 mm prépercés
- Cotés et portes en Composite Aluminium 3 mm prépercés
- Sachet de vis fournis
- Notice Vidéo en QR Code
- Largeur entre passages de roue : 120 cm
- Poids : 48 Kg
- Concu et Fabriqué par JMDplee VANS

Finition	Référence	Volume (longueur)	Hauteur	PLC	Transmission (Propulsion ou Traction)	Roues (Simples ou Jumelées)	Type de cabine*	Énergie*
JMDPLEE	9P44-GLA-100	COMPACT	H1	0	Traction	Simples	1	1

Réf : 9P44-GLA-110



EXPERT COMPACT-Kit + Portes Ar Hautes + Plancher Antidérapant Pnx Particules 1 Plc

- Fabriqué en Panneau Composite Gris 3 mm
- Fixation par vis auto perforante
- Composition du Kit :
- Plancher antidérapant Panneau de particlues 12 mm prépercé
- Passages de roues Composite Aluminium 3 mm prépercés
- Cotés et portes en Composite Aluminium 3 mm prépercés
- Sachet de vis fournis
- Notice Vidéo en QR Code
- Largeur entre passages de roue : 120 cm
- Poids : 48 Kg
- Concu et Fabriqué par JMDplee VANS

Finition	Référence	Volume (longueur)	Hauteur	PLC	Transmission (Propulsion ou Traction)	Roues (Simples ou Jumelées)	Type de cabine*	Énergie*
JMDPLEE	9P44-GLA-110	COMPACT	H1	1	Traction	Simples	1	1

Réf : 9P44-GLA-119



EXPERT COMPACT-Kit + Portes Ar Hautes + Plancher Antidérapant Pnx Particules 1 Plc (Porte Latérale Electrique)

- Fabriqué en Panneau Composite Gris 3 mm
- Fixation par vis auto perforante
- Composition du Kit :
- Plancher antidérapant Panneau de particlues 12 mm prépercé
- Passages de roues Composite Aluminium 3 mm prépercés
- Cotés et portes en Composite Aluminium 3 mm prépercés
- Sachet de vis fournis
- Notice Vidéo en QR Code
- Largeur entre passages de roue : 120 cm
- Poids : 48 Kg
- Concu et Fabriqué par JMDplee VANS

Finition	Référence	Volume (longueur)	Hauteur	PLC	Transmission (Propulsion ou Traction)	Roues (Simples ou Jumelées)	Type de cabine*	Énergie*
JMDPLEE	9P44-GLA-119	COMPACT	H1	1	Traction	Simples	1	1

PEUGEOT EXPERT-2016 (Depuis 2016)

* Type de cabine : 1 = Cabine Standard, 2 = Cabine Approfondie Origine

* Énergie : 1 = Essence/Diesel

KIT ET CASIER ALUMINIUM

Kit avec Plancher Panneau Particules

Réf : 9P44-GLA-120



EXPERT COMPACT-Kit + Portes Ar Hautes + Plancher Antidérapant Pnx Particules 2 Plc

- Fabriqué en Panneau Composite Gris 3 mm
- Fixation par vis auto perforante
- Composition du Kit :
- Plancher antidérapant Panneau de particlues 12 mm prépercé
- Passages de roues Composite Aluminium 3 mm prépercés
- Cotés et portes en Composite Aluminium 3 mm prépercés
- Sachet de vis fournis
- Notice Vidéo en QR Code
- Largeur entre passages de roue : 120 cm
- Poids : 47 Kg
- Concu et Fabriqué par JMDplee VANS

Finition	Référence	Volume (longueur)	Hauteur	PLC	Transmission (Propulsion ou Traction)	Roues (Simples ou Jumelées)	Type de cabine*	Énergie*
JMDPLEE	9P44-GLA-120	COMPACT	H1	2	Traction	Simples	1	1

Réf : 9P44-GLA-129



EXPERT COMPACT-Kit + Portes Ar Hautes + Plancher Antidérapant Pnx Particules 2 Plc (Porte Latérale Electrique)

- Fabriqué en Panneau Composite Gris 3 mm
- Fixation par vis auto perforante
- Composition du Kit :
- Plancher antidérapant Panneau de particlues 12 mm prépercé
- Passages de roues Composite Aluminium 3 mm prépercés
- Cotés et portes en Composite Aluminium 3 mm prépercés
- Sachet de vis fournis
- Notice Vidéo en QR Code
- Largeur entre passages de roue : 120 cm
- Poids : 47 Kg
- Concu et Fabriqué par JMDplee VANS

Finition	Référence	Volume (longueur)	Hauteur	PLC	Transmission (Propulsion ou Traction)	Roues (Simples ou Jumelées)	Type de cabine*	Énergie*
JMDPLEE	9P44-GLA-129	COMPACT	H1	2	Traction	Simples	1	1

Réf : 9P44-GLB-100



EXPERT STANDARD-Kit + Portes Ar Hautes + Plancher Antidérapant Pnx Particules 0 Plc

- Fabriqué en Panneau Composite Gris 3 mm
- Fixation par vis auto perforante
- Composition du Kit :
- Plancher antidérapant Panneau de particlues 12 mm prépercé
- Passages de roues Composite Aluminium 3 mm prépercés
- Cotés et portes en Composite Aluminium 3 mm prépercés
- Sachet de vis fournis
- Notice Vidéo en QR Code
- Largeur entre passages de roue : 120 cm
- Poids : 55 Kg
- Concu et Fabriqué par JMDplee VANS

Finition	Référence	Volume (longueur)	Hauteur	PLC	Transmission (Propulsion ou Traction)	Roues (Simples ou Jumelées)	Type de cabine*	Énergie*
JMDPLEE	9P44-GLB-100	STANDARD	H1	0	Traction	Simples	1	1

PEUGEOT EXPERT-2016 (Depuis 2016)

* Type de cabine : 1 = Cabine Standard, 2 = Cabine Approfondie Origine

* Énergie : 1 = Essence/Diesel

KIT ET CASIER ALUMINIUM

Kit avec Plancher Panneau Particules

Réf : 9P44-GLB-110



EXPERT STANDARD-Kit + Portes Ar Hautes + Plancher Antidérapant Pnx Particules 1 Plc

- Fabriqué en Panneau Composite Gris 3 mm
- Fixation par vis auto perforante
- Composition du Kit :
- Plancher antidérapant Panneau de particlues 12 mm prépercé
- Passages de roues Composite Aluminium 3 mm prépercés
- Cotés et portes en Composite Aluminium 3 mm prépercés
- Sachet de vis fournis
- Notice Vidéo en QR Code
- Largeur entre passages de roue : 120 cm
- Poids : 54 Kg
- Concu et Fabriqué par JMDplee VANS

Finition	Référence	Volume (longueur)	Hauteur	PLC	Transmission (Propulsion ou Traction)	Roues (Simples ou Jumelées)	Type de cabine*	Énergie*
JMDPLEE	9P44-GLB-110	STANDARD	H1	1	Traction	Simples	1	1

Réf : 9P44-GLB-119



EXPERT STANDARD-Kit + Portes Ar Hautes + Plancher Antidérapant Pnx Particules 1 Plc (Porte Latérale Electrique)

- Fabriqué en Panneau Composite Gris 3 mm
- Fixation par vis auto perforante
- Composition du Kit :
- Plancher antidérapant Panneau de particlues 12 mm prépercé
- Passages de roues Composite Aluminium 3 mm prépercés
- Cotés et portes en Composite Aluminium 3 mm prépercés
- Sachet de vis fournis
- Notice Vidéo en QR Code
- Largeur entre passages de roue : 120 cm
- Poids : 54 Kg
- Concu et Fabriqué par JMDplee VANS

Finition	Référence	Volume (longueur)	Hauteur	PLC	Transmission (Propulsion ou Traction)	Roues (Simples ou Jumelées)	Type de cabine*	Énergie*
JMDPLEE	9P44-GLB-119	STANDARD	H1	1	Traction	Simples	1	1

Réf : 9P44-GLB-120



EXPERT STANDARD-Kit + Portes Ar Hautes + Plancher Antidérapant Pnx Particules 2 Plc

- Fabriqué en Panneau Composite Gris 3 mm
- Fixation par vis auto perforante
- Composition du Kit :
- Plancher antidérapant Panneau de particlues 12 mm prépercé
- Passages de roues Composite Aluminium 3 mm prépercés
- Cotés et portes en Composite Aluminium 3 mm prépercés
- Sachet de vis fournis
- Notice Vidéo en QR Code
- Largeur entre passages de roue : 120 cm
- Poids : 53 Kg
- Concu et Fabriqué par JMDplee VANS

Finition	Référence	Volume (longueur)	Hauteur	PLC	Transmission (Propulsion ou Traction)	Roues (Simples ou Jumelées)	Type de cabine*	Énergie*
JMDPLEE	9P44-GLB-120	STANDARD	H1	2	Traction	Simples	1	1

PEUGEOT EXPERT-2016 (Depuis 2016)

* Type de cabine : 1 = Cabine Standard, 2 = Cabine Approfondie Origine

* Énergie : 1 = Essence/Diesel

KIT ET CASIER ALUMINIUM

Kit avec Plancher Panneau Particules

Réf : 9P44-GLB-123



EXPERT STANDARD-Kit + Portes Ar Hautes + Plancher Antidérapant Pnx Particules Cabine Approfondie 1 ou 2 Plc

- Fabriqué en Panneau Composite Gris 3 mm
- Fixation par vis auto perforante
- Composition du Kit :
- Plancher antidérapant Panneau de particlues 12 mm prépercé
- Passages de roues Composite Aluminium 3 mm prépercés
- Cotés et portes en Composite Aluminium 3 mm prépercés
- Sachet de vis fournis
- Notice Vidéo en QR Code
- Largeur entre passages de roue : 120 cm
- Poids : 36 Kg
- Concu et Fabriqué par JMDplee VANS

Finition	Référence	Volume (longueur)	Hauteur	PLC	Transmission (Propulsion ou Traction)	Roues (Simples ou Jumelées)	Type de cabine*	Énergie*
JMDPLEE	9P44-GLB-123	STANDARD	H1	0,1,2	Traction	Simples	2	1

Réf : 9P44-GLB-129



EXPERT STANDARD-Kit + Portes Ar Hautes + Plancher Antidérapant Pnx Particules 2 Plc (Porte Latérale Electrique)

- Fabriqué en Panneau Composite Gris 3 mm
- Fixation par vis auto perforante
- Composition du Kit :
- Plancher antidérapant Panneau de particlues 12 mm prépercé
- Passages de roues Composite Aluminium 3 mm prépercés
- Cotés et portes en Composite Aluminium 3 mm prépercés
- Sachet de vis fournis
- Notice Vidéo en QR Code
- Largeur entre passages de roue : 120 cm
- Poids : 53 Kg
- Concu et Fabriqué par JMDplee VANS

Finition	Référence	Volume (longueur)	Hauteur	PLC	Transmission (Propulsion ou Traction)	Roues (Simples ou Jumelées)	Type de cabine*	Énergie*
JMDPLEE	9P44-GLB-129	STANDARD	H1	2	Traction	Simples	1	1

Réf : 9P44-GLC-100



EXPERT LONG-Kit + Portes Ar Hautes + Plancher Antidérapant Pnx Particules 0 Plc

- Fabriqué en Panneau Composite Gris 3 mm
- Fixation par vis auto perforante
- Composition du Kit :
- Plancher antidérapant Panneau de particlues 12 mm prépercé
- Passages de roues Composite Aluminium 3 mm prépercés
- Cotés et portes en Composite Aluminium 3 mm prépercés
- Sachet de vis fournis
- Notice Vidéo en QR Code
- Largeur entre passages de roue : 120 cm
- Poids : 62 Kg
- Concu et Fabriqué par JMDplee VANS

Finition	Référence	Volume (longueur)	Hauteur	PLC	Transmission (Propulsion ou Traction)	Roues (Simples ou Jumelées)	Type de cabine*	Énergie*
JMDPLEE	9P44-GLC-100	LONG	H1	0	Traction	Simples	1	1

PEUGEOT EXPERT-2016 (Depuis 2016)

* Type de cabine : 1 = Cabine Standard, 2 = Cabine Approfondie Origine

* Énergie : 1 = Essence/Diesel

KIT ET CASIER ALUMINIUM

Kit avec Plancher Panneau Particules

Réf : 9P44-GLC-110



EXPERT LONG-Kit + Portes Ar Hautes + Plancher Antidérapant Pnx Particules 1 Plc

- Fabriqué en Panneau Composite Gris 3 mm
- Fixation par vis auto perforante
- Composition du Kit :
- Plancher antidérapant Panneau de particlues 12 mm prépercé
- Passages de roues Composite Aluminium 3 mm prépercés
- Cotés et portes en Composite Aluminium 3 mm prépercés
- Sachet de vis fournis
- Notice Vidéo en QR Code
- Largeur entre passages de roue : 120 cm
- Poids : 61 Kg
- Concu et Fabriqué par JMDplee VANS

Finition	Référence	Volume (longueur)	Hauteur	PLC	Transmission (Propulsion ou Traction)	Roues (Simples ou Jumelées)	Type de cabine*	Énergie*
JMDPLEE	9P44-GLC-110	LONG	H1	1	Traction	Simples	1	1

Réf : 9P44-GLC-119



EXPERT LONG-Kit + Portes Ar Hautes + Plancher Antidérapant Pnx Particules 1 Plc (Porte Latérale Electrique)

- Fabriqué en Panneau Composite Gris 3 mm
- Fixation par vis auto perforante
- Composition du Kit :
- Plancher antidérapant Panneau de particlues 12 mm prépercé
- Passages de roues Composite Aluminium 3 mm prépercés
- Cotés et portes en Composite Aluminium 3 mm prépercés
- Sachet de vis fournis
- Notice Vidéo en QR Code
- Largeur entre passages de roue : 120 cm
- Poids : 61 Kg
- Concu et Fabriqué par JMDplee VANS

Finition	Référence	Volume (longueur)	Hauteur	PLC	Transmission (Propulsion ou Traction)	Roues (Simples ou Jumelées)	Type de cabine*	Énergie*
JMDPLEE	9P44-GLC-119	LONG	H1	1	Traction	Simples	1	1

Réf : 9P44-GLC-120



EXPERT LONG-Kit + Portes Ar Hautes + Plancher Antidérapant Pnx Particules 2 Plc

- Fabriqué en Panneau Composite Gris 3 mm
- Fixation par vis auto perforante
- Composition du Kit :
- Plancher antidérapant Panneau de particlues 12 mm prépercé
- Passages de roues Composite Aluminium 3 mm prépercés
- Cotés et portes en Composite Aluminium 3 mm prépercés
- Sachet de vis fournis
- Notice Vidéo en QR Code
- Largeur entre passages de roue : 120 cm
- Poids : 60 Kg
- Concu et Fabriqué par JMDplee VANS

Finition	Référence	Volume (longueur)	Hauteur	PLC	Transmission (Propulsion ou Traction)	Roues (Simples ou Jumelées)	Type de cabine*	Énergie*
JMDPLEE	9P44-GLC-120	LONG	H1	2	Traction	Simples	1	1

PEUGEOT EXPERT-2016 (Depuis 2016)

* Type de cabine : 1 = Cabine Standard, 2 = Cabine Approfondie Origine

* Énergie : 1 = Essence/Diesel

KIT ET CASIER ALUMINIUM

Kit avec Plancher Panneau Particules

Réf : 9P44-GLC-123



EXPERT LONG-Kit + Portes Ar Hautes + Plancher Antidérapant Pnx Particules 2 Plc Cabine Approfondie

- Fabriqué en Panneau Composite Gris 3 mm
- Fixation par vis auto perforante
- Composition du Kit :
- Plancher antidérapant Panneau de particlues 12 mm prépercé
- Passages de roues Composite Aluminium 3 mm prépercés
- Cotés et portes en Composite Aluminium 3 mm prépercés
- Sachet de vis fournis
- Notice Vidéo en QR Code
- Largeur entre passages de roue : 120 cm
- Poids : 43 Kg
- Concu et Fabriqué par JMDplee VANS

Finition	Référence	Volume (longueur)	Hauteur	PLC	Transmission (Propulsion ou Traction)	Roues (Simples ou Jumelées)	Type de cabine*	Énergie*
JMDPLEE	9P44-GLC-123	LONG	H1	0,1,2	Traction	Simples	2	1

Réf : 9P44-GLC-129



EXPERT LONG-Kit + Portes Ar Hautes + Plancher Antidérapant Pnx Particules 2 Plc (Porte Latérale Electrique)

- Fabriqué en Panneau Composite Gris 3 mm
- Fixation par vis auto perforante
- Composition du Kit :
- Plancher antidérapant Panneau de particlues 12 mm prépercé
- Passages de roues Composite Aluminium 3 mm prépercés
- Cotés et portes en Composite Aluminium 3 mm prépercés
- Sachet de vis fournis
- Notice Vidéo en QR Code
- Largeur entre passages de roue : 120 cm
- Poids : 60 Kg
- Concu et Fabriqué par JMDplee VANS

Finition	Référence	Volume (longueur)	Hauteur	PLC	Transmission (Propulsion ou Traction)	Roues (Simples ou Jumelées)	Type de cabine*	Énergie*
JMDPLEE	9P44-GLC-129	LONG	H1	2	Traction	Simples	1	1

Kit sans Plancher

Réf : 9P44-GNA-100



EXPERT COMPACT-Kit + Portes Ar Hautes ss Plancher 0 Plc

- Fabriqué en Panneau Composite Gris 3 mm
- Fixation par vis auto perforante
- Composition du Kit :
- Passages de roues Composite Aluminium 3 mm prépercés
- Cotés et portes en Composite Aluminium 3 mm prépercés
- Sachet de vis fournis
- Notice Vidéo en QR Code
- Largeur entre passages de roue : 120 cm
- Poids : 19 Kg
- Concu et Fabriqué par JMDplee VANS

Finition	Référence	Volume (longueur)	Hauteur	PLC	Transmission (Propulsion ou Traction)	Roues (Simples ou Jumelées)	Type de cabine*	Énergie*
JMDPLEE	9P44-GNA-100	COMPACT	H1	0	Traction	Simples	1	1

PEUGEOT EXPERT-2016 (Depuis 2016)

* Type de cabine : 1 = Cabine Standard, 2 = Cabine Approfondie Origine

* Énergie : 1 = Essence/Diesel

KIT ET CASIER ALUMINIUM

Kit sans Plancher

Réf : 9P44-GNA-110

18 Kg



JMDplee

EXPERT COMPACT-Kit + Portes Ar Hautes ss Plancher 1 Plc

- Fabriqué en Panneau Composite Gris 3 mm
- Fixation par vis auto perforante
- Composition du Kit :
- Passages de roues Composite Aluminium 3 mm prépercés
- Cotés et portes en Composite Aluminium 3 mm prépercés
- Sachet de vis fournis
- Notice Vidéo en QR Code
- Largeur entre passages de roue : 120 cm
- Poids : 18 Kg
- Concu et Fabriqué par JMDplee VANS

Finition	Référence	Volume (longueur)	Hauteur	PLC	Transmission (Propulsion ou Traction)	Roues (Simples ou Jumelées)	Type de cabine*	Énergie*
JMDPLEE	9P44-GNA-110	COMPACT	H1	1	Traction	Simples	1	1

Réf : 9P44-GNA-119

17 Kg



JMDplee

EXPERT COMPACT-Kit + Portes Ar Hautes ss Plancher 1 Plc (Porte Latérale Electrique)

- Fabriqué en Panneau Composite Gris 3 mm
- Fixation par vis auto perforante
- Composition du Kit :
- Passages de roues Composite Aluminium 3 mm prépercés
- Cotés et portes en Composite Aluminium 3 mm prépercés
- Sachet de vis fournis
- Notice Vidéo en QR Code
- Largeur entre passages de roue : 120 cm
- Poids : 17 Kg
- Concu et Fabriqué par JMDplee VANS

Finition	Référence	Volume (longueur)	Hauteur	PLC	Transmission (Propulsion ou Traction)	Roues (Simples ou Jumelées)	Type de cabine*	Énergie*
JMDPLEE	9P44-GNA-119	COMPACT	H1	1	Traction	Simples	1	1

Réf : 9P44-GNA-120

17 Kg



JMDplee

EXPERT COMPACT-Kit + Portes Ar Hautes ss Plancher 2 Plc

- Fabriqué en Panneau Composite Gris 3 mm
- Fixation par vis auto perforante
- Composition du Kit :
- Passages de roues Composite Aluminium 3 mm prépercés
- Cotés et portes en Composite Aluminium 3 mm prépercés
- Sachet de vis fournis
- Notice Vidéo en QR Code
- Largeur entre passages de roue : 120 cm
- Poids : 17 Kg
- Concu et Fabriqué par JMDplee VANS

Finition	Référence	Volume (longueur)	Hauteur	PLC	Transmission (Propulsion ou Traction)	Roues (Simples ou Jumelées)	Type de cabine*	Énergie*
JMDPLEE	9P44-GNA-120	COMPACT	H1	2	Traction	Simples	1	1

PEUGEOT EXPERT-2016 (Depuis 2016)

* Type de cabine : 1 = Cabine Standard, 2 = Cabine Approfondie Origine

* Énergie : 1 = Essence/Diesel

KIT ET CASIER ALUMINIUM

Kit sans Plancher

Réf : 9P44-GNA-129 — 15 Kg



JMDplee

EXPERT COMPACT-Kit + Portes Ar Hautes ss Plancher 2 Plc (Porte Latérale Electrique)

- Fabriqué en Panneau Composite Gris 3 mm
- Fixation par vis auto perforante
- Composition du Kit :
- Passages de roues Composite Aluminium 3 mm prépercés
- Cotés et portes en Composite Aluminium 3 mm prépercés
- Sachet de vis fournis
- Notice Vidéo en QR Code
- Largeur entre passages de roue : 120 cm
- Poids : 15 Kg
- Concu et Fabriqué par JMDplee VANS

Finition	Référence	Volume (longueur)	Hauteur	PLC	Transmission (Propulsion ou Traction)	Roues (Simples ou Jumelées)	Type de cabine*	Énergie*
JMDPLEE	9P44-GNA-129	COMPACT	H1	2	Traction	Simples	1	1

Réf : 9P44-GNB-100 — 22 Kg



JMDplee

EXPERT STANDARD-Kit + Portes Ar Hautes ss Plancher 0 Plc

- Fabriqué en Panneau Composite Gris 3 mm
- Fixation par vis auto perforante
- Composition du Kit :
- Passages de roues Composite Aluminium 3 mm prépercés
- Cotés et portes en Composite Aluminium 3 mm prépercés
- Sachet de vis fournis
- Notice Vidéo en QR Code
- Largeur entre passages de roue : 120 cm
- Poids : 22 Kg
- Concu et Fabriqué par JMDplee VANS

Finition	Référence	Volume (longueur)	Hauteur	PLC	Transmission (Propulsion ou Traction)	Roues (Simples ou Jumelées)	Type de cabine*	Énergie*
JMDPLEE	9P44-GNB-100	STANDARD	H1	0	Traction	Simples	1	1

Réf : 9P44-GNB-110 — 21 Kg



JMDplee

EXPERT STANDARD-Kit + Portes Ar Hautes ss Plancher 1 Plc

- Fabriqué en Panneau Composite Gris 3 mm
- Fixation par vis auto perforante
- Composition du Kit :
- Passages de roues Composite Aluminium 3 mm prépercés
- Cotés et portes en Composite Aluminium 3 mm prépercés
- Sachet de vis fournis
- Notice Vidéo en QR Code
- Largeur entre passages de roue : 120 cm
- Poids : 21 Kg
- Concu et Fabriqué par JMDplee VANS

Finition	Référence	Volume (longueur)	Hauteur	PLC	Transmission (Propulsion ou Traction)	Roues (Simples ou Jumelées)	Type de cabine*	Énergie*
JMDPLEE	9P44-GNB-110	STANDARD	H1	1	Traction	Simples	1	1

PEUGEOT EXPERT-2016 (Depuis 2016)

* Type de cabine : 1 = Cabine Standard, 2 = Cabine Approfondie Origine

* Énergie : 1 = Essence/Diesel

KIT ET CASIER ALUMINIUM

Kit sans Plancher

Réf : 9P44-GNB-119



EXPERT STANDARD-Kit + Portes Ar Hautes ss Plancher 1 Plc (Porte Latérale Electrique)

- Fabriqué en Panneau Composite Gris 3 mm
- Fixation par vis auto perforante
- Composition du Kit :
- Passages de roues Composite Aluminium 3 mm prépercés
- Cotés et portes en Composite Aluminium 3 mm prépercés
- Sachet de vis fournis
- Notice Vidéo en QR Code
- Largeur entre passages de roue : 120 cm
- Poids : 20 Kg
- Concu et Fabriqué par JMDplee VANS

Finition	Référence	Volume (longueur)	Hauteur	PLC	Transmission (Propulsion ou Traction)	Roues (Simples ou Jumelées)	Type de cabine*	Énergie*
JMDPLEE	9P44-GNB-119	STANDARD	H1	1	Traction	Simples	1	1

Réf : 9P44-GNB-120



EXPERT STANDARD-Kit + Portes Ar Hautes ss Plancher 2 Plc

- Fabriqué en Panneau Composite Gris 3 mm
- Fixation par vis auto perforante
- Composition du Kit :
- Passages de roues Composite Aluminium 3 mm prépercés
- Cotés et portes en Composite Aluminium 3 mm prépercés
- Sachet de vis fournis
- Notice Vidéo en QR Code
- Largeur entre passages de roue : 120 cm
- Poids : 20 Kg
- Concu et Fabriqué par JMDplee VANS

Finition	Référence	Volume (longueur)	Hauteur	PLC	Transmission (Propulsion ou Traction)	Roues (Simples ou Jumelées)	Type de cabine*	Énergie*
JMDPLEE	9P44-GNB-120	STANDARD	H1	2	Traction	Simples	1	1

Réf : 9P44-GNB-123



EXPERT STANDARD-Kit + Portes Ar Hautes ss Plancher Cabine Approfondie 1 ou 2 Plc

- Fabriqué en Panneau Composite Gris 3 mm
- Fixation par vis auto perforante
- Composition du Kit :
- Passages de roues Composite Aluminium 3 mm prépercés
- Cotés et portes en Composite Aluminium 3 mm prépercés
- Sachet de vis fournis
- Notice Vidéo en QR Code
- Largeur entre passages de roue : 120 cm
- Poids : 11 Kg
- Concu et Fabriqué par JMDplee VANS

Finition	Référence	Volume (longueur)	Hauteur	PLC	Transmission (Propulsion ou Traction)	Roues (Simples ou Jumelées)	Type de cabine*	Énergie*
JMDPLEE	9P44-GNB-123	STANDARD	H1	0,1,2	Traction	Simples	2	1

PEUGEOT EXPERT-2016 (Depuis 2016)

* Type de cabine : 1 = Cabine Standard, 2 = Cabine Approfondie Origine

* Énergie : 1 = Essence/Diesel

KIT ET CASIER ALUMINIUM

Kit sans Plancher

Réf : 9P44-GNB-129 — 18 Kg



JMDplee

EXPERT STANDARD-Kit + Portes Ar Hautes ss Plancher 2 Plc (Porte Latérale Electrique)

- Fabriqué en Panneau Composite Gris 3 mm
- Fixation par vis auto perforante
- Composition du Kit :
- Passages de roues Composite Aluminium 3 mm prépercés
- Cotés et portes en Composite Aluminium 3 mm prépercés
- Sachet de vis fournis
- Notice Vidéo en QR Code
- Largeur entre passages de roue : 120 cm
- Poids : 18 Kg
- Concu et Fabriqué par JMDplee VANS

Finition	Référence	Volume (longueur)	Hauteur	PLC	Transmission (Propulsion ou Traction)	Roues (Simples ou Jumelées)	Type de cabine*	Énergie*
JMDPLEE	9P44-GNB-129	STANDARD	H1	2	Traction	Simples	1	1

Réf : 9P44-GNC-100 — 24 Kg



JMDplee

EXPERT LONG-Kit + Portes Ar Hautes ss Plancher 0 Plc

- Fabriqué en Panneau Composite Gris 3 mm
- Fixation par vis auto perforante
- Composition du Kit :
- Passages de roues Composite Aluminium 3 mm prépercés
- Cotés et portes en Composite Aluminium 3 mm prépercés
- Sachet de vis fournis
- Notice Vidéo en QR Code
- Largeur entre passages de roue : 120 cm
- Poids : 24 Kg
- Concu et Fabriqué par JMDplee VANS

Finition	Référence	Volume (longueur)	Hauteur	PLC	Transmission (Propulsion ou Traction)	Roues (Simples ou Jumelées)	Type de cabine*	Énergie*
JMDPLEE	9P44-GNC-100	LONG	H1	0	Traction	Simples	1	1

Réf : 9P44-GNC-110 — 24 Kg



JMDplee

EXPERT LONG-Kit + Portes Ar Hautes ss Plancher 1 Plc

- Fabriqué en Panneau Composite Gris 3 mm
- Fixation par vis auto perforante
- Composition du Kit :
- Passages de roues Composite Aluminium 3 mm prépercés
- Cotés et portes en Composite Aluminium 3 mm prépercés
- Sachet de vis fournis
- Notice Vidéo en QR Code
- Largeur entre passages de roue : 120 cm
- Poids : 24 Kg
- Concu et Fabriqué par JMDplee VANS

Finition	Référence	Volume (longueur)	Hauteur	PLC	Transmission (Propulsion ou Traction)	Roues (Simples ou Jumelées)	Type de cabine*	Énergie*
JMDPLEE	9P44-GNC-110	LONG	H1	1	Traction	Simples	1	1

KIT ET CASIER ALUMINIUM

Kit sans Plancher

Réf : 9P44-GNC-119



EXPERT LONG-Kit + Portes Ar Hautes ss Plancher 1 Plc (Porte Latérale Electrique)

- Fabriqué en Panneau Composite Gris 3 mm
- Fixation par vis auto perforante
- Composition du Kit :
- Passages de roues Composite Aluminium 3 mm prépercés
- Cotés et portes en Composite Aluminium 3 mm prépercés
- Sachet de vis fournis
- Notice Vidéo en QR Code
- Largeur entre passages de roue : 120 cm
- Poids : 23 Kg
- Concu et Fabriqué par JMDplee VANS

Finition	Référence	Volume (longueur)	Hauteur	PLC	Transmission (Propulsion ou Traction)	Roues (Simples ou Jumelées)	Type de cabine*	Énergie*
JMDPLEE	9P44-GNC-119	LONG	H1	1	Traction	Simples	1	1

Réf : 9P44-GNC-120



EXPERT LONG-Kit + Portes Ar Hautes ss Plancher 2 Plc

- Fabriqué en Panneau Composite Gris 3 mm
- Fixation par vis auto perforante
- Composition du Kit :
- Passages de roues Composite Aluminium 3 mm prépercés
- Cotés et portes en Composite Aluminium 3 mm prépercés
- Sachet de vis fournis
- Notice Vidéo en QR Code
- Largeur entre passages de roue : 120 cm
- Poids : 23 Kg
- Concu et Fabriqué par JMDplee VANS

Finition	Référence	Volume (longueur)	Hauteur	PLC	Transmission (Propulsion ou Traction)	Roues (Simples ou Jumelées)	Type de cabine*	Énergie*
JMDPLEE	9P44-GNC-120	LONG	H1	2	Traction	Simples	1	1

Réf : 9P44-GNC-123



EXPERT LONG-Kit + Portes Ar Hautes ss Plancher 2 Plc Cabine Approfondie

- Fabriqué en Panneau Composite Gris 3 mm
- Fixation par vis auto perforante
- Composition du Kit :
- Passages de roues Composite Aluminium 3 mm prépercés
- Cotés et portes en Composite Aluminium 3 mm prépercés
- Sachet de vis fournis
- Notice Vidéo en QR Code
- Largeur entre passages de roue : 120 cm
- Poids : 14 Kg
- Concu et Fabriqué par JMDplee VANS

Finition	Référence	Volume (longueur)	Hauteur	PLC	Transmission (Propulsion ou Traction)	Roues (Simples ou Jumelées)	Type de cabine*	Énergie*
JMDPLEE	9P44-GNC-123	LONG	H1	0,1,2	Traction	Simples	2	1

PEUGEOT EXPERT-2016 (Depuis 2016)

* Type de cabine : 1 = Cabine Standard, 2 = Cabine Approfondie Origine

* Énergie : 1 = Essence/Diesel

KIT ET CASIER ALUMINIUM

Kit sans Plancher

Réf : 9P44-GNC-129 — 21 Kg



JMDplee

EXPERT LONG-Kit + Portes Ar Hautes ss Plancher 2 Plc (Porte Latérale Electrique)

- Fabriqué en Panneau Composite Gris 3 mm
- Fixation par vis auto perforante
- Composition du Kit :
- Passages de roues Composite Aluminium 3 mm prépercés
- Cotés et portes en Composite Aluminium 3 mm prépercés
- Sachet de vis fournis
- Notice Vidéo en QR Code
- Largeur entre passages de roue : 120 cm
- Poids : 21 Kg
- Concu et Fabriqué par JMDplee VANS

Finition	Référence	Volume (longueur)	Hauteur	PLC	Transmission (Propulsion ou Traction)	Roues (Simples ou Jumelées)	Type de cabine*	Énergie*
JMDPLEE	9P44-GNC-129	LONG	H1	2	Traction	Simples	1	1

Kit avec Plancher Antidérapant Polypropylène Light

Réf : 9P44-GQA-100 — 37 Kg



JMDplee

EXPERT COMPACT-Kit + Portes Ar Hautes Plancher Antidérapant Polypropylène Light 0 Plc

- Fabriqué en Panneau Composite Gris 3 mm
- Composition du Kit :
- Plancher Antidérapant Polypropylène Expansé 10 mm
- 30 % plus léger que le bois
- Plancher 1 seule pièce sans joint livré plié jusqu'à 3700 mm
- Résistance à la rayure et aux chocs élevés
- Intégration Point d'encrage origine
- Passages de roues Composite Aluminium 3 mm prépercés
- Cotés et portes en Composite Aluminium 3 mm prépercés
- Sachet de vis fournis
- Notice Vidéo en QR Code
- Largeur entre passages de roue : 120 cm
- Poids : 37 Kg
- Concu et Fabriqué par JMDplee VANS

Finition	Référence	Volume (longueur)	Hauteur	PLC	Transmission (Propulsion ou Traction)	Roues (Simples ou Jumelées)	Type de cabine*	Énergie*
JMDPLEE	9P44-GQA-100	COMPACT	H1	0	Traction	Simples	1	1

Réf : 9P44-GQA-110 — 36 Kg



JMDplee

EXPERT COMPACT-Kit + Portes Ar Hautes Plancher Antidérapant Polypropylène Light 1 Plc

- Fabriqué en Panneau Composite Gris 3 mm
- Composition du Kit :
- Plancher Antidérapant Polypropylène Expansé 10 mm
- 30 % plus léger que le bois
- Plancher 1 seule pièce sans joint livré plié jusqu'à 3700 mm
- Résistance à la rayure et aux chocs élevés
- Intégration Point d'encrage origine
- Passages de roues Composite Aluminium 3 mm prépercés
- Cotés et portes en Composite Aluminium 3 mm prépercés
- Sachet de vis fournis
- Notice Vidéo en QR Code
- Largeur entre passages de roue : 120 cm
- Poids : 36 Kg
- Concu et Fabriqué par JMDplee VANS

Finition	Référence	Volume (longueur)	Hauteur	PLC	Transmission (Propulsion ou Traction)	Roues (Simples ou Jumelées)	Type de cabine*	Énergie*
JMDPLEE	9P44-GQA-110	COMPACT	H1	1	Traction	Simples	1	1

PEUGEOT EXPERT-2016 (Depuis 2016)

* Type de cabine : 1 = Cabine Standard, 2 = Cabine Approfondie Origine

* Énergie : 1 = Essence/Diesel

KIT ET CASIER ALUMINIUM

Kit avec Plancher Antidérapant Polypropylène Light

Réf : 9P44-GQA-119



EXPERT COMPACT-Kit + Portes Ar Hautes Plancher Antidérapant Polypropylène Light 1 Plc (Porte Latérale Electrique)

- Fabriqué en Panneau Composite Gris 3 mm
- Composition du Kit :
- Plancher Antidérapant Polypropylène Expansé 10 mm
- 30 % plus léger que le bois
- Plancher 1 seule pièce sans joint livré plié jusqu'à 3700 mm
- Résistance à la rayure et aux chocs élevés
- Intégration Point d'encrage origine
- Passages de roues Composite Aluminium 3 mm prépercés
- Cotés et portes en Composite Aluminium 3 mm prépercés
- Sachet de vis fournis
- Notice Vidéo en QR Code
- Largeur entre passages de roue : 120 cm
- Poids : 36 Kg
- Concu et Fabriqué par JMDplee VANS

Finition	Référence	Volume (longueur)	Hauteur	PLC	Transmission (Propulsion ou Traction)	Roues (Simples ou Jumelées)	Type de cabine*	Énergie*
JMDPLEE	9P44-GQA-119	COMPACT	H1	1	Traction	Simples	1	1

Réf : 9P44-GQA-120



EXPERT COMPACT-Kit + Portes Ar Hautes Plancher Antidérapant Polypropylène Light 2 Plc

- Fabriqué en Panneau Composite Gris 3 mm
- Composition du Kit :
- Plancher Antidérapant Polypropylène Expansé 10 mm
- 30 % plus léger que le bois
- Plancher 1 seule pièce sans joint livré plié jusqu'à 3700 mm
- Résistance à la rayure et aux chocs élevés
- Intégration Point d'encrage origine
- Passages de roues Composite Aluminium 3 mm prépercés
- Cotés et portes en Composite Aluminium 3 mm prépercés
- Sachet de vis fournis
- Notice Vidéo en QR Code
- Largeur entre passages de roue : 120 cm
- Poids : 35 Kg
- Concu et Fabriqué par JMDplee VANS

Finition	Référence	Volume (longueur)	Hauteur	PLC	Transmission (Propulsion ou Traction)	Roues (Simples ou Jumelées)	Type de cabine*	Énergie*
JMDPLEE	9P44-GQA-120	COMPACT	H1	2	Traction	Simples	1	1

Réf : 9P44-GQA-129



EXPERT COMPACT-Kit + Portes Ar Hautes Plancher Antidérapant Polypropylène Light 2 Plc (Porte Latérale Electrique)

- Fabriqué en Panneau Composite Gris 3 mm
- Composition du Kit :
- Plancher Antidérapant Polypropylène Expansé 10 mm
- 30 % plus léger que le bois
- Plancher 1 seule pièce sans joint livré plié jusqu'à 3700 mm
- Résistance à la rayure et aux chocs élevés
- Intégration Point d'encrage origine
- Passages de roues Composite Aluminium 3 mm prépercés
- Cotés et portes en Composite Aluminium 3 mm prépercés
- Sachet de vis fournis
- Notice Vidéo en QR Code
- Largeur entre passages de roue : 120 cm
- Poids : 35 Kg
- Concu et Fabriqué par JMDplee VANS

Finition	Référence	Volume (longueur)	Hauteur	PLC	Transmission (Propulsion ou Traction)	Roues (Simples ou Jumelées)	Type de cabine*	Énergie*
JMDPLEE	9P44-GQA-129	COMPACT	H1	2	Traction	Simples	1	1

PEUGEOT EXPERT-2016 (Depuis 2016)

* Type de cabine : 1 = Cabine Standard, 2 = Cabine Approfondie Origine

* Énergie : 1 = Essence/Diesel

KIT ET CASIER ALUMINIUM

Kit avec Plancher Antidérapant Polypropylène Light

Réf : 9P44-GQB-100



EXPERT STANDARD-Kit + Portes Ar Hautes Plancher Antidérapant Polypropylène Light 0 Plc

- Fabriqué en Panneau Composite Gris 3 mm
- Composition du Kit :
- Plancher Antidérapant Polypropylène Expansé 10 mm
- 30 % plus léger que le bois
- Plancher 1 seule pièce sans joint livré plié jusqu'à 3700 mm
- Résistance à la rayure et aux chocs élevés
- Intégration Point d'encrage origine
- Passages de roues Composite Aluminium 3 mm prépercés
- Cotés et portes en Composite Aluminium 3 mm prépercés
- Sachet de vis fournis
- Notice Vidéo en QR Code
- Largeur entre passages de roue : 120 cm
- Poids : 43 Kg
- Concu et Fabriqué par JMDplee VANS

Finition	Référence	Volume (longueur)	Hauteur	PLC	Transmission (Propulsion ou Traction)	Roues (Simples ou Jumelées)	Type de cabine*	Énergie*
JMDPLEE	9P44-GQB-100	STANDARD	H1	0	Traction	Simples	1	1

Réf : 9P44-GQB-110



EXPERT STANDARD-Kit + Portes Ar Hautes Plancher Antidérapant Polypropylène Light 1 Plc

- Fabriqué en Panneau Composite Gris 3 mm
- Composition du Kit :
- Plancher Antidérapant Polypropylène Expansé 10 mm
- 30 % plus léger que le bois
- Plancher 1 seule pièce sans joint livré plié jusqu'à 3700 mm
- Résistance à la rayure et aux chocs élevés
- Intégration Point d'encrage origine
- Passages de roues Composite Aluminium 3 mm prépercés
- Cotés et portes en Composite Aluminium 3 mm prépercés
- Sachet de vis fournis
- Notice Vidéo en QR Code
- Largeur entre passages de roue : 120 cm
- Poids : 42 Kg
- Concu et Fabriqué par JMDplee VANS

Finition	Référence	Volume (longueur)	Hauteur	PLC	Transmission (Propulsion ou Traction)	Roues (Simples ou Jumelées)	Type de cabine*	Énergie*
JMDPLEE	9P44-GQB-110	STANDARD	H1	1	Traction	Simples	1	1

Réf : 9P44-GQB-119



EXPERT STANDARD-Kit + Portes Ar Hautes Plancher Antidérapant Polypropylène Light 1 Plc (Porte Latérale Electrique)

- Fabriqué en Panneau Composite Gris 3 mm
- Composition du Kit :
- Plancher Antidérapant Polypropylène Expansé 10 mm
- 30 % plus léger que le bois
- Plancher 1 seule pièce sans joint livré plié jusqu'à 3700 mm
- Résistance à la rayure et aux chocs élevés
- Intégration Point d'encrage origine
- Passages de roues Composite Aluminium 3 mm prépercés
- Cotés et portes en Composite Aluminium 3 mm prépercés
- Sachet de vis fournis
- Notice Vidéo en QR Code
- Largeur entre passages de roue : 120 cm
- Poids : 42 Kg
- Concu et Fabriqué par JMDplee VANS

Finition	Référence	Volume (longueur)	Hauteur	PLC	Transmission (Propulsion ou Traction)	Roues (Simples ou Jumelées)	Type de cabine*	Énergie*
JMDPLEE	9P44-GQB-119	STANDARD	H1	1	Traction	Simples	1	1

PEUGEOT EXPERT-2016 (Depuis 2016)

* Type de cabine : 1 = Cabine Standard, 2 = Cabine Approfondie Origine

* Énergie : 1 = Essence/Diesel

KIT ET CASIER ALUMINIUM

Kit avec Plancher Antidérapant Polypropylène Light

Réf : 9P44-GQB-120



EXPERT STANDARD-Kit + Portes Ar Hautes Plancher Antidérapant Polypropylène Light 2 Plc

- Fabriqué en Panneau Composite Gris 3 mm
- Composition du Kit :
- Plancher Antidérapant Polypropylène Expansé 10 mm
- 30 % plus léger que le bois
- Plancher 1 seule pièce sans joint livré plié jusqu'à 3700 mm
- Résistance à la rayure et aux chocs élevés
- Intégration Point d'encrage origine
- Passages de roues Composite Aluminium 3 mm prépercés
- Cotés et portes en Composite Aluminium 3 mm prépercés
- Sachet de vis fournis
- Notice Vidéo en QR Code
- Largeur entre passages de roue : 120 cm
- Poids : 41 Kg
- Concu et Fabriqué par JMDplee VANS

Finition	Référence	Volume (longueur)	Hauteur	PLC	Transmission (Propulsion ou Traction)	Roues (Simples ou Jumelées)	Type de cabine*	Énergie*
JMDPLEE	9P44-GQB-120	STANDARD	H1	2	Traction	Simples	1	1

Réf : 9P44-GQB-123



EXPERT STANDARD-Kit + Portes Ar Hautes Plancher Antidérapant Polypropylène Light Cabine Approfondie 1 ou 2 Plc

- Fabriqué en Panneau Composite Gris 3 mm
- Composition du Kit :
- Plancher Antidérapant Polypropylène Expansé 10 mm
- 30 % plus léger que le bois
- Plancher 1 seule pièce sans joint livré plié jusqu'à 3700 mm
- Résistance à la rayure et aux chocs élevés
- Intégration Point d'encrage origine
- Passages de roues Composite Aluminium 3 mm prépercés
- Cotés et portes en Composite Aluminium 3 mm prépercés
- Sachet de vis fournis
- Notice Vidéo en QR Code
- Largeur entre passages de roue : 120 cm
- Poids : 26 Kg
- Concu et Fabriqué par JMDplee VANS

Finition	Référence	Volume (longueur)	Hauteur	PLC	Transmission (Propulsion ou Traction)	Roues (Simples ou Jumelées)	Type de cabine*	Énergie*
JMDPLEE	9P44-GQB-123	STANDARD	H1	0,1,2	Traction	Simples	2	1

Réf : 9P44-GQB-129



EXPERT STANDARD-Kit + Portes Ar Hautes Plancher Antidérapant Polypropylène Light 2 Plc (Porte Latérale Electrique)

- Fabriqué en Panneau Composite Gris 3 mm
- Composition du Kit :
- Plancher Antidérapant Polypropylène Expansé 10 mm
- 30 % plus léger que le bois
- Plancher 1 seule pièce sans joint livré plié jusqu'à 3700 mm
- Résistance à la rayure et aux chocs élevés
- Intégration Point d'encrage origine
- Passages de roues Composite Aluminium 3 mm prépercés
- Cotés et portes en Composite Aluminium 3 mm prépercés
- Sachet de vis fournis
- Notice Vidéo en QR Code
- Largeur entre passages de roue : 120 cm
- Poids : 41 Kg
- Concu et Fabriqué par JMDplee VANS

Finition	Référence	Volume (longueur)	Hauteur	PLC	Transmission (Propulsion ou Traction)	Roues (Simples ou Jumelées)	Type de cabine*	Énergie*
JMDPLEE	9P44-GQB-129	STANDARD	H1	2	Traction	Simples	1	1

PEUGEOT EXPERT-2016 (Depuis 2016)

* Type de cabine : 1 = Cabine Standard, 2 = Cabine Approfondie Origine

* Énergie : 1 = Essence/Diesel

KIT ET CASIER ALUMINIUM

Kit avec Plancher Antidérapant Polypropylène Light

Réf : 9P44-GQC-100



EXPERT LONG-Kit + Portes Ar Hautes Plancher Antidérapant Polypropylène Light 0 Plc

- Fabriqué en Panneau Composite Gris 3 mm
- Composition du Kit :
- Plancher Antidérapant Polypropylène Expansé 10 mm
- 30 % plus léger que le bois
- Plancher 1 seule pièce sans joint livré plié jusqu'à 3700 mm
- Résistance à la rayure et aux chocs élevés
- Intégration Point d'encrage origine
- Passages de roues Composite Aluminium 3 mm prépercés
- Cotés et portes en Composite Aluminium 3 mm prépercés
- Sachet de vis fournis
- Notice Vidéo en QR Code
- Largeur entre passages de roue : 120 cm
- Poids : 48 Kg
- Concu et Fabriqué par JMDplee VANS

Finition	Référence	Volume (longueur)	Hauteur	PLC	Transmission (Propulsion ou Traction)	Roues (Simples ou Jumelées)	Type de cabine*	Énergie*
JMDPLEE	9P44-GQC-100	LONG	H1	0	Traction	Simples	1	1

Réf : 9P44-GQC-110



EXPERT LONG-Kit + Portes Ar Hautes Plancher Antidérapant Polypropylène Light 1 Plc

- Fabriqué en Panneau Composite Gris 3 mm
- Composition du Kit :
- Plancher Antidérapant Polypropylène Expansé 10 mm
- 30 % plus léger que le bois
- Plancher 1 seule pièce sans joint livré plié jusqu'à 3700 mm
- Résistance à la rayure et aux chocs élevés
- Intégration Point d'encrage origine
- Passages de roues Composite Aluminium 3 mm prépercés
- Cotés et portes en Composite Aluminium 3 mm prépercés
- Sachet de vis fournis
- Notice Vidéo en QR Code
- Largeur entre passages de roue : 120 cm
- Poids : 47 Kg
- Concu et Fabriqué par JMDplee VANS

Finition	Référence	Volume (longueur)	Hauteur	PLC	Transmission (Propulsion ou Traction)	Roues (Simples ou Jumelées)	Type de cabine*	Énergie*
JMDPLEE	9P44-GQC-110	LONG	H1	1	Traction	Simples	1	1

Réf : 9P44-GQC-119



EXPERT LONG-Kit + Portes Ar Hautes Plancher Antidérapant Polypropylène Light 1 Plc (Porte Latérale Electrique)

- Fabriqué en Panneau Composite Gris 3 mm
- Composition du Kit :
- Plancher Antidérapant Polypropylène Expansé 10 mm
- 30 % plus léger que le bois
- Plancher 1 seule pièce sans joint livré plié jusqu'à 3700 mm
- Résistance à la rayure et aux chocs élevés
- Intégration Point d'encrage origine
- Passages de roues Composite Aluminium 3 mm prépercés
- Cotés et portes en Composite Aluminium 3 mm prépercés
- Sachet de vis fournis
- Notice Vidéo en QR Code
- Largeur entre passages de roue : 120 cm
- Poids : 47 Kg
- Concu et Fabriqué par JMDplee VANS

Finition	Référence	Volume (longueur)	Hauteur	PLC	Transmission (Propulsion ou Traction)	Roues (Simples ou Jumelées)	Type de cabine*	Énergie*
JMDPLEE	9P44-GQC-119	LONG	H1	1	Traction	Simples	1	1

MDP Utilitaire

PEUGEOT EXPERT-2016 (Depuis 2016)

* Type de cabine : 1 = Cabine Standard, 2 = Cabine Approfondie Origine

* Énergie : 1 = Essence/Diesel

KIT ET CASIER ALUMINIUM

Kit avec Plancher Antidérapant Polypropylène Light

Réf : 9P44-GQC-120



EXPERT LONG-Kit + Portes Ar Hautes Plancher Antidérapant Polypropylène Light 2 Plc

- Fabriqué en Panneau Composite Gris 3 mm
- Composition du Kit :
- Plancher Antidérapant Polypropylène Expansé 10 mm
- 30 % plus léger que le bois
- Plancher 1 seule pièce sans joint livré plié jusqu'à 3700 mm
- Résistance à la rayure et aux chocs élevés
- Intégration Point d'encrage origine
- Passages de roues Composite Aluminium 3 mm prépercés
- Cotés et portes en Composite Aluminium 3 mm prépercés
- Sachet de vis fournis
- Notice Vidéo en QR Code
- Largeur entre passages de roue : 120 cm
- Poids : 46 Kg
- Concu et Fabriqué par JMDplee VANS

Finition	Référence	Volume (longueur)	Hauteur	PLC	Transmission (Propulsion ou Traction)	Roues (Simples ou Jumelées)	Type de cabine*	Énergie*
JMDPLEE	9P44-GQC-120	LONG	H1	2	Traction	Simples	1	1

Réf : 9P44-GQC-123



EXPERT LONG-Kit + Portes Ar Hautes Plancher Antidérapant Polypropylène Light 2 Plc Cabine Approfondie

- Fabriqué en Panneau Composite Gris 3 mm
- Composition du Kit :
- Plancher Antidérapant Polypropylène Expansé 10 mm
- 30 % plus léger que le bois
- Plancher 1 seule pièce sans joint livré plié jusqu'à 3700 mm
- Résistance à la rayure et aux chocs élevés
- Intégration Point d'encrage origine
- Passages de roues Composite Aluminium 3 mm prépercés
- Cotés et portes en Composite Aluminium 3 mm prépercés
- Sachet de vis fournis
- Notice Vidéo en QR Code
- Largeur entre passages de roue : 120 cm
- Poids : 32 Kg
- Concu et Fabriqué par JMDplee VANS

Finition	Référence	Volume (longueur)	Hauteur	PLC	Transmission (Propulsion ou Traction)	Roues (Simples ou Jumelées)	Type de cabine*	Énergie*
JMDPLEE	9P44-GQC-123	LONG	H1	0,1,2	Traction	Simples	2	1

Réf : 9P44-GQC-129



EXPERT LONG-Kit + Portes Ar Hautes Plancher Antidérapant Polypropylène Light 2 Plc (Porte Latérale Electrique)

- Fabriqué en Panneau Composite Gris 3 mm
- Composition du Kit :
- Plancher Antidérapant Polypropylène Expansé 10 mm
- 30 % plus léger que le bois
- Plancher 1 seule pièce sans joint livré plié jusqu'à 3700 mm
- Résistance à la rayure et aux chocs élevés
- Intégration Point d'encrage origine
- Passages de roues Composite Aluminium 3 mm prépercés
- Cotés et portes en Composite Aluminium 3 mm prépercés
- Sachet de vis fournis
- Notice Vidéo en QR Code
- Largeur entre passages de roue : 120 cm
- Poids : 46 Kg
- Concu et Fabriqué par JMDplee VANS

Finition	Référence	Volume (longueur)	Hauteur	PLC	Transmission (Propulsion ou Traction)	Roues (Simples ou Jumelées)	Type de cabine*	Énergie*
JMDPLEE	9P44-GQC-129	LONG	H1	2	Traction	Simples	1	1

PEUGEOT EXPERT-2016 (Depuis 2016)

* Type de cabine : 1 = Cabine Standard, 2 = Cabine Approfondie Origine

* Énergie : 1 = Essence/Diesel

KIT ET CASIER ALUMINIUM

Casier Standard

Réf : 9P44-GSA-412



7 Kg

EXPERT COMPACT-Casier Ar Gauche = LONGUEUR 530 (L:53 x P:32 x H:120)

- Fabriqué en Panneau Composite Gris 3 mm
- Fixation par vis auto perforante
- Casier Livré en Kit Pliable et notice de montage
- Nos casiers se montent uniquement dans un véhicule déja équipé d'un kit de protection JMDplee VANS
- Le casier en Panneau Composite Aluminium 3 mm comprend :
- 4 étagères
- S'adapte uniquement sur la Version COMPACT
- A fixer sur le côté Arrière Gauche
- 1 Colis (CASIER)
- Poids : 7 Kg
- Longueur : 53 cm
- Largeur : 32 cm
- Hauteur : 120 cm
- Concu et Fabriqué par JMDplee VANS

Finition	Référence	Volume (longueur)	Hauteur	PLC	Transmission (Propulsion ou Traction)	Roues (Simples ou Jumelées)	Type de cabine*	Énergie*
JMDPLEE	9P44-GSA-412	COMPACT	H1	0,1,2	Traction	Simples	1	1,2

Réf : 9P44-GSA-422



9 Kg

EXPERT STANDARD-Casier Ar Gauche = LONGUEUR 760 (L:76 x P:32 x H:120)

- Fabriqué en Panneau Composite Gris 3 mm
- Fixation par vis auto perforante
- Casier Livré en Kit Pliable et notice de montage
- Nos casiers se montent uniquement dans un véhicule déja équipé d'un kit de protection JMDplee VANS
- Le casier en Panneau Composite Aluminium 3 mm comprend :
- 4 étagères
- S'adapte uniquement sur la Version STANDARD
- A fixer sur le côté Arrière Gauche
- 1 Colis (CASIER)
- Poids : 9 Kg
- Longueur : 76 cm
- Largeur : 32 cm
- Hauteur : 120 cm
- Concu et Fabriqué par JMDplee VANS

Finition	Référence	Volume (longueur)	Hauteur	PLC	Transmission (Propulsion ou Traction)	Roues (Simples ou Jumelées)	Type de cabine*	Énergie*
JMDPLEE	9P44-GSA-422	STANDARD	H1	0,1,2	Traction	Simples	1	1,2

Réf : 9P44-GSA-432



12 Kg

EXPERT LONG-Casier Ar Gauche = LONGUEUR 1000 (L:100 x P:32 x H:120)

- Fabriqué en Panneau Composite Gris 3 mm
- Fixation par vis auto perforante
- Casier Livré en Kit Pliable et notice de montage
- Nos casiers se montent uniquement dans un véhicule déja équipé d'un kit de protection JMDplee VANS
- Le casier en Panneau Composite Aluminium 3 mm comprend :
- 4 étagères
- S'adapte uniquement sur la Version LONG
- A fixer sur le côté Arrière Gauche
- 1 Colis (CASIER)
- Poids : 12 Kg
- Longueur : 100 cm
- Largeur : 32 cm
- Hauteur : 120 cm
- Concu et Fabriqué par JMDplee VANS

Finition	Référence	Volume (longueur)	Hauteur	PLC	Transmission (Propulsion ou Traction)	Roues (Simples ou Jumelées)	Type de cabine*	Énergie*
JMDPLEE	9P44-GSA-432	LONG	H1	0,1,2	Traction	Simples	1	1,2

PEUGEOT EXPERT-2016 (Depuis 2016)

* Type de cabine : 1 = Cabine Standard, 2 = Cabine Approfondie Origine

* Énergie : 1 = Essence/Diesel

KIT ET CASIER ALUMINIUM

Casier Standard

Réf : 9P44-GSB-412



7 Kg

EXPERT COMPACT-Casier Avant Gauche = LONGUEUR 530 (L:53 x P:32 x H:120)

- Fabriqué en Panneau Composite Gris 3 mm
- Fixation par vis auto perforante
- Casier Livré en Kit Pliable et notice de montage
- Nos casiers se montent uniquement dans un véhicule déja équipé d'un kit de protection JMDplee VANS
- Le casier en Panneau Composite Aluminium 3 mm comprend :
- 4 étagères
- S'adapte uniquement sur la Version COMPACT
- A fixer sur le côté Avant Gauche
- 1 Colis (CASIER)
- Poids : 7 Kg
- Longueur : 53 cm
- Largeur : 32 cm
- Hauteur : 120 cm
- Concu et Fabriqué par JMDplee VANS

Finition	Référence	Volume (longueur)	Hauteur	PLC	Transmission (Propulsion ou Traction)	Roues (Simples ou Jumelées)	Type de cabine*	Énergie*
JMDPLEE	9P44-GSB-412	COMPACT	H1	0,1	Traction	Simples	1	1,2

Réf : 9P44-GSB-422



9 Kg

EXPERT STANDARD-LONG-Casier Avant Gauche = LONGUEUR 760 (L:76 x P:32 x H:120)

- Fabriqué en Panneau Composite Gris 3 mm
- Fixation par vis auto perforante
- Casier Livré en Kit Pliable et notice de montage
- Nos casiers se montent uniquement dans un véhicule déja équipé d'un kit de protection JMDplee VANS
- Le casier en Panneau Composite Aluminium 3 mm comprend :
- 4 étagères
- S'adapte uniquement sur la Version STANDARD#-LONG
- A fixer sur le côté Avant Gauche
- 1 Colis (CASIER)
- Poids : 9 Kg
- Longueur : 76 cm
- Largeur : 32 cm
- Hauteur : 120 cm
- Concu et Fabriqué par JMDplee VANS

Finition	Référence	Volume (longueur)	Hauteur	PLC	Transmission (Propulsion ou Traction)	Roues (Simples ou Jumelées)	Type de cabine*	Énergie*
JMDPLEE	9P44-GSB-422	STANDARD, LONG	H1	0,1	Traction	Simples	1	1,2

Réf : 9P44-GSE-412



7 Kg

EXPERT COMPACT-Casier Ar Droit = LONGUEUR 530 (L:53 x P:32 x H:120)

- Fabriqué en Panneau Composite Gris 3 mm
- Fixation par vis auto perforante
- Casier Livré en Kit Pliable et notice de montage
- Nos casiers se montent uniquement dans un véhicule déja équipé d'un kit de protection JMDplee VANS
- Le casier en Panneau Composite Aluminium 3 mm comprend :
- 4 étagères
- S'adapte uniquement sur la Version COMPACT
- A fixer sur le côté Arrière Droit
- 1 Colis (CASIER)
- Poids : 7 Kg
- Longueur : 53 cm
- Largeur : 32 cm
- Hauteur : 120 cm
- Concu et Fabriqué par JMDplee VANS

Finition	Référence	Volume (longueur)	Hauteur	PLC	Transmission (Propulsion ou Traction)	Roues (Simples ou Jumelées)	Type de cabine*	Énergie*
JMDPLEE	9P44-GSE-412	COMPACT	H1	0,1,2	Traction	Simples	1	1,2

PEUGEOT EXPERT-2016 (Depuis 2016)

* Type de cabine : 1 = Cabine Standard, 2 = Cabine Approfondie Origine

* Énergie : 1 = Essence/Diesel

KIT ET CASIER ALUMINIUM

Casier Standard

Réf : 9P44-GSE-422



9 Kg

EXPERT STANDARD-Casier Ar Droit = LONGUEUR 760 (L:76 x P:32 x H:120)

- Fabriqué en Panneau Composite Gris 3 mm
- Fixation par vis auto perforante
- Casier Livré en Kit Pliable et notice de montage
- Nos casiers se montent uniquement dans un véhicule déja équipé d'un kit de protection JMDplee VANS
- Le casier en Panneau Composite Aluminium 3 mm comprend :
- 4 étagères
- S'adapte uniquement sur la Version STANDARD
- A fixer sur le côté Arrière Droit
- 1 Colis (CASIER)
- Poids : 9 Kg
- Longueur : 76 cm
- Largeur : 32 cm
- Hauteur : 120 cm
- Concu et Fabriqué par JMDplee VANS

Finition	Référence	Volume (longueur)	Hauteur	PLC	Transmission (Propulsion ou Traction)	Roues (Simples ou Jumelées)	Type de cabine*	Énergie*
JMDPLEE	9P44-GSE-422	STANDARD	H1	0,1,2	Traction	Simples	1	1,2

Réf : 9P44-GSE-432



12 Kg

EXPERT LONG-Casier Ar Droit = LONGUEUR 1000 (L:100 x P:32 x H:120)

- Fabriqué en Panneau Composite Gris 3 mm
- Fixation par vis auto perforante
- Casier Livré en Kit Pliable et notice de montage
- Nos casiers se montent uniquement dans un véhicule déja équipé d'un kit de protection JMDplee VANS
- Le casier en Panneau Composite Aluminium 3 mm comprend :
- 4 étagères
- S'adapte uniquement sur la Version LONG
- A fixer sur le côté Arrière Droit
- 1 Colis (CASIER)
- Poids : 12 Kg
- Longueur : 100 cm
- Largeur : 32 cm
- Hauteur : 120 cm
- Concu et Fabriqué par JMDplee VANS

Finition	Référence	Volume (longueur)	Hauteur	PLC	Transmission (Propulsion ou Traction)	Roues (Simples ou Jumelées)	Type de cabine*	Énergie*
JMDPLEE	9P44-GSE-432	LONG	H1	0,1,2	Traction	Simples	1	1,2

Grille Anti Effraction

Réf : 9P44-GZA-110



2 Kg

EXPERT-Grille Anti-Effraction (Tous Volumes) - La Paire

- Fabriqué en Panneau Composite Noir Mat 3 mm
- Composition du Kit :
- Grille Anti-Effraction droite et gauche Panneau Composite Aluminium Noir Mat 3 mm prépercées (parties hautes)
- Grâce à nos grilles anti-effraction, sécurisez les fenêtres arrières et/ou la fenêtre de la porte latérale de votre utilitaire
- Ces grilles protègent votre véhicule contre les vols et servent aussi à protéger vos vitres contre les chocs liés aux glissements de charge
- Sachet de vis fournis
- Notice Vidéo en QR Code
- Poids : 2 Kg
- Concu et Fabriqué par JMDplee VANS

Finition	Référence	Volume (longueur)	Hauteur	PLC	Transmission (Propulsion ou Traction)	Roues (Simples ou Jumelées)	Type de cabine*	Énergie*
JMDPLEE	9P44-GZA-110	COMPACT, STANDARD, LONG	H1	0,1,2	Traction Propulsion	Simples Jumelées	1,2	1,2

PEUGEOT EXPERT-2016 (Depuis 2016)

* Type de cabine : 1 = Cabine Standard, 2 = Cabine Approfondie Origine

* Énergie : 1 = Essence/Diesel

KIT ET CASIER ALUMINIUM

Portes Arrière Basses

Réf : 9P44-JBA-110

2 Kg



EXPERT-Portes Arrière Basses (Tous Volumes) - La Paire

- Fabriqué en Panneau Composite Blanc 3 mm
- Fixation par vis auto perforante
- Composition du Kit :
- Portes arrière droite et gauche Panneau Composite Aluminium Blanc 3 mm prépercées (parties basses)
- Sachet de vis fournis
- Notice Vidéo en QR Code
- Poids : 2 Kg
- Concu et Fabriqué par JMDplee VANS

Finition	Référence	Volume (longueur)	Hauteur	PLC	Transmission (Propulsion ou Traction)	Roues (Simples ou Jumelées)	Type de cabine*	Énergie*
JMDPLEE	9P44-JBA-110	COMPACT, STANDARD, LONG	H1	0,1,2	Traction Propulsion	Simples Jumelées	1,2	1,2

Portes Arrière Hautes

Réf : 9P44-JCA-110

2 Kg



EXPERT-Portes Arrière Hautes (Tous Volumes) - La Paire

- Fabriqué en Panneau Composite Blanc 3 mm
- Fixation par vis auto perforante
- Composition du Kit :
- Portes arrière droite et gauche Panneau Composite Aluminium Blanc 3 mm prépercées (parties hautes)
- Sachet de vis fournis
- Notice Vidéo en QR Code
- Poids : 2 Kg
- Concu et Fabriqué par JMDplee VANS

Finition	Référence	Volume (longueur)	Hauteur	PLC	Transmission (Propulsion ou Traction)	Roues (Simples ou Jumelées)	Type de cabine*	Énergie*
JMDPLEE	9P44-JCA-110	COMPACT, STANDARD, LONG	H1	0,1,2	Traction Propulsion	Simples Jumelées	1,2	1,2

Casier Etabli

Réf : 9P44-JEA-422

10 Kg



EXPERT STANDARD-Etabli Ar Gauche = LONGUEUR 760 (L:76 x P:45 x H:73)

- Fabriqué en Panneau Composite Blanc 3 mm
- Fixation par vis auto perforante
- Casier Livré en Kit Pliable et notice de montage
- Nos casiers se montent uniquement dans un véhicule déja équipé d'un kit de protection JMDplee VANS
- Le casier en Panneau Composite Aluminium 3 mm comprend :
- 1 dessus Etabli Composite Antidérapant 38 mm
- 1 étagère
- 1 tiroir avec loquet
- 1 bandeau basculant
- S'adapte uniquement sur la Version STANDARD
- A fixer sur le côté Arrière Gauche
- 1 Colis (CASIER)
- Poids : 10 Kg
- Longueur : 76 cm
- Largeur : 45 cm
- Hauteur : 73 cm
- Concu et Fabriqué par JMDplee VANS

Finition	Référence	Volume (longueur)	Hauteur	PLC	Transmission (Propulsion ou Traction)	Roues (Simples ou Jumelées)	Type de cabine*	Énergie*
JMDPLEE	9P44-JEA-422	STANDARD	H1	0,1,2	Traction	Simples	1	1,2

PEUGEOT EXPERT-2016 (Depuis 2016)

* Type de cabine : 1 = Cabine Standard, 2 = Cabine Approfondie Origine

* Énergie : 1 = Essence/Diesel

KIT ET CASIER ALUMINIUM

Casier Etabli

Réf : 9P44-JEA-432



EXPERT LONG-Etabli Ar Gauche = LONGUEUR 1000 (L:100 x P:45 x H:73)

- Fabriqué en Panneau Composite Blanc 3 mm
- Fixation par vis auto perforante
- Casier Livré en Kit Pliable et notice de montage
- Nos casiers se montent uniquement dans un véhicule déja équipé d'un kit de protection JMDplee VANS
- Le casier en Panneau Composite Aluminium 3 mm comprend :
- 1 dessus Etabli Composite Antidérapant 38 mm
- 1 étagère
- 1 tiroir avec loquet
- 1 bandeau basculant
- S'adapte uniquement sur la Version LONG
- A fixer sur le côté Arrière Gauche
- 1 Colis (CASIER)
- Poids : 13 Kg
- Longueur : 100 cm
- Largeur : 45 cm
- Hauteur : 73 cm
- Concu et Fabriqué par JMDplee VANS

Finition	Référence	Volume (longueur)	Hauteur	PLC	Transmission (Propulsion ou Traction)	Roues (Simples ou Jumelées)	Type de cabine*	Énergie*
JMDPLEE	9P44-JEA-432	LONG	H1	0,1,2	Traction	Simples	1	1,2

Réf : 9P44-JEE-422



EXPERT STANDARD-Etabli Ar Droit = LONGUEUR 760 (L:76 x P:45 x H:73)

- Fabriqué en Panneau Composite Blanc 3 mm
- Fixation par vis auto perforante
- Casier Livré en Kit Pliable et notice de montage
- Nos casiers se montent uniquement dans un véhicule déja équipé d'un kit de protection JMDplee VANS
- Le casier en Panneau Composite Aluminium 3 mm comprend :
- 1 dessus Etabli Composite Antidérapant 38 mm
- 1 étagère
- 1 tiroir avec loquet
- 1 bandeau basculant
- S'adapte uniquement sur la Version STANDARD
- A fixer sur le côté Arrière Droit
- 1 Colis (CASIER)
- Poids : 10 Kg
- Longueur : 76 cm
- Largeur : 45 cm
- Hauteur : 73 cm
- Concu et Fabriqué par JMDplee VANS

Finition	Référence	Volume (longueur)	Hauteur	PLC	Transmission (Propulsion ou Traction)	Roues (Simples ou Jumelées)	Type de cabine*	Énergie*
JMDPLEE	9P44-JEE-422	STANDARD	H1	0,1,2	Traction	Simples	1	1,2

* Type de cabine : 1 = Cabine Standard, 2 = Cabine Approfondie Origine
* Énergie : 1 = Essence/Diesel

KIT ET CASIER ALUMINIUM

Casier Etabli

Réf : 9P44-JEE-432

13 Kg



EXPERT LONG-Etabli Ar Droit = LONGUEUR 1000 (L:100 x P:45 x H:73)

- Fabriqué en Panneau Composite Blanc 3 mm
- Fixation par vis auto perforante
- Casier Livré en Kit Pliable et notice de montage
- Nos casiers se montent uniquement dans un véhicule déja équipé d'un kit de protection JMDplee VANS
- Le casier en Panneau Composite Aluminium 3 mm comprend :
- 1 dessus Etabli Composite Antidérapant 38 mm
- 1 étagère
- 1 tiroir avec loquet
- 1 bandeau basculant
- S'adapte uniquement sur la Version LONG
- A fixer sur le côté Arrière Droit
- 1 Colis (CASIER)
- Poids : 13 Kg
- Longueur : 100 cm
- Largeur : 45 cm
- Hauteur : 73 cm
- Concu et Fabriqué par JMDplee VANS

Finition	Référence	Volume (longueur)	Hauteur	PLC	Transmission (Propulsion ou Traction)	Roues (Simples ou Jumelées)	Type de cabine*	Énergie*
JMDPLEE	9P44-JEE-432	LONG	H1	0,1,2	Traction	Simples	1	1,2

Casier Haut

Réf : 9P44-JHX-121

4 Kg



EXPERT-Casier Haut 1 Etagère Tous Volumes = LONGUEUR 1000 (L:100 x P:23 x H:25)

- Fabriqué en Panneau Composite Blanc 3 mm
- Fixation par vis auto perforante
- Casier Livré en Kit Pliable et notice de montage
- Nos casiers se montent uniquement dans un véhicule déja équipé d'un kit de protection JMDplee VANS
- Le casier en Panneau Composite Aluminium 3 mm comprend :
- 1 étagère
- 8 bacs L1
- S'adapte uniquement sur Véhicules Propulsion
- A fixer sur côté latéral Droit ou Gauche
- 1 Colis (CASIER)
- Poids : 4 Kg
- Longueur : 100 cm
- Largeur : 23 cm
- Hauteur : 25 cm
- Concu et Fabriqué par JMDplee VANS

Finition	Référence	Volume (longueur)	Hauteur	PLC	Transmission (Propulsion ou Traction)	Roues (Simples ou Jumelées)	Type de cabine*	Énergie*
JMDPLEE	9P44-JHX-121	COMPACT, STANDARD, LONG	H1	0,1,2	Traction Propulsion	Simples Jumelées	1,2,3	1,2,3

PEUGEOT EXPERT-2016 (Depuis 2016)

* Type de cabine : 1 = Cabine Standard, 2 = Cabine Approfondie Origine

* Énergie : 1 = Essence/Diesel

KIT ET CASIER ALUMINIUM

Casier Haut

Réf : 9P44-JHX-221 — 6 Kg



EXPERT-Casier Haut 2 Etagères Tous Volumes = LONGUEUR 1000 (L:100 x P:23 x H:38)

- Fabriqué en Panneau Composite Blanc 3 mm
- Fixation par vis auto perforante
- Casier Livré en Kit Pliable et notice de montage
- Nos casiers se montent uniquement dans un véhicule déja équipé d'un kit de protection JMDplee VANS
- Le casier en Panneau Composite Aluminium 3 mm comprend :
- 2 étagères
- 8 bacs L1
- 1 Bandeau Basculant
- S'adapte uniquement sur Véhicules Propulsion
- A fixer sur côté latéral Droit ou Gauche
- 1 Colis (CASIER)
- Poids : 6 Kg
- Longueur : 100 cm
- Largeur : 23 cm
- Hauteur : 38 cm
- Concu et Fabriqué par JMDplee VANS

Finition	Référence	Volume (longueur)	Hauteur	PLC	Transmission (Propulsion ou Traction)	Roues (Simples ou Jumelées)	Type de cabine*	Énergie*
JMDPLEE	9P44-JHX-221	COMPACT, STANDARD, LONG	H1	0,1,2	Traction Propulsion	Simples Jumelées	1,2,3	1,2,3

Kit avec Plancher Bouleau

Réf : 9P44-JKA-100 — 49 Kg



EXPERT COMPACT-Kit + Portes Ar Hautes + Plancher Antidérapant Bouleau 0 Plc

- Fabriqué en Panneau Composite Blanc 3 mm
- Fixation par vis auto perforante
- Composition du Kit :
- Plancher CP antidérapant Bouleau 12 mm prépercé
- Passages de roues Composite Aluminium 3 mm prépercés
- Cotés et portes en Composite Aluminium 3 mm prépercés
- Sachet de vis fournis
- Notice Vidéo en QR Code
- Largeur entre passages de roue : 120 cm
- Poids : 49 Kg
- Concu et Fabriqué par JMDplee VANS

Finition	Référence	Volume (longueur)	Hauteur	PLC	Transmission (Propulsion ou Traction)	Roues (Simples ou Jumelées)	Type de cabine*	Énergie*
JMDPLEE	9P44-JKA-100	COMPACT	H1	0	Traction	Simples	1	1

Réf : 9P44-JKA-110 — 48 Kg



EXPERT COMPACT-Kit + Portes Ar Hautes + Plancher Antidérapant Bouleau 1 Plc

- Fabriqué en Panneau Composite Blanc 3 mm
- Fixation par vis auto perforante
- Composition du Kit :
- Plancher CP antidérapant Bouleau 12 mm prépercé
- Passages de roues Composite Aluminium 3 mm prépercés
- Cotés et portes en Composite Aluminium 3 mm prépercés
- Sachet de vis fournis
- Notice Vidéo en QR Code
- Largeur entre passages de roue : 120 cm
- Poids : 48 Kg
- Concu et Fabriqué par JMDplee VANS

Finition	Référence	Volume (longueur)	Hauteur	PLC	Transmission (Propulsion ou Traction)	Roues (Simples ou Jumelées)	Type de cabine*	Énergie*
JMDPLEE	9P44-JKA-110	COMPACT	H1	1	Traction	Simples	1	1

PEUGEOT EXPERT-2016 (Depuis 2016)
* Type de cabine : 1 = Cabine Standard, 2 = Cabine Approfondie Origine
* Énergie : 1 = Essence/Diesel

KIT ET CASIER ALUMINIUM

Kit avec Plancher Bouleau

Réf : 9P44-JKA-119

48 Kg



EXPERT COMPACT-Kit + Portes Ar Hautes + Plancher Antidérapant Bouleau 1 Plc (Porte Latérale Electrique)

- Fabriqué en Panneau Composite Blanc 3 mm
- Fixation par vis auto perforante
- Composition du Kit :
- Plancher CP antidérapant Bouleau 12 mm prépercé
- Passages de roues Composite Aluminium 3 mm prépercés
- Cotés et portes en Composite Aluminium 3 mm prépercés
- Sachet de vis fournis
- Notice Vidéo en QR Code
- Largeur entre passages de roue : 120 cm
- Poids : 48 Kg
- Concu et Fabriqué par JMDplee VANS

Finition	Référence	Volume (longueur)	Hauteur	PLC	Transmission (Propulsion ou Traction)	Roues (Simples ou Jumelées)	Type de cabine*	Énergie*
JMDPLEE	9P44-JKA-119	COMPACT	H1	1	Traction	Simples	1	1

Réf : 9P44-JKA-120

47 Kg



EXPERT COMPACT-Kit + Portes Ar Hautes + Plancher Antidérapant Bouleau 2 Plc

- Fabriqué en Panneau Composite Blanc 3 mm
- Fixation par vis auto perforante
- Composition du Kit :
- Plancher CP antidérapant Bouleau 12 mm prépercé
- Passages de roues Composite Aluminium 3 mm prépercés
- Cotés et portes en Composite Aluminium 3 mm prépercés
- Sachet de vis fournis
- Notice Vidéo en QR Code
- Largeur entre passages de roue : 120 cm
- Poids : 47 Kg
- Concu et Fabriqué par JMDplee VANS

Finition	Référence	Volume (longueur)	Hauteur	PLC	Transmission (Propulsion ou Traction)	Roues (Simples ou Jumelées)	Type de cabine*	Énergie*
JMDPLEE	9P44-JKA-120	COMPACT	H1	2	Traction	Simples	1	1

Réf : 9P44-JKA-129

47 Kg



EXPERT COMPACT-Kit + Portes Ar Hautes + Plancher Antidérapant Bouleau 2 Plc (Porte Latérale Electrique)

- Fabriqué en Panneau Composite Blanc 3 mm
- Fixation par vis auto perforante
- Composition du Kit :
- Plancher CP antidérapant Bouleau 12 mm prépercé
- Passages de roues Composite Aluminium 3 mm prépercés
- Cotés et portes en Composite Aluminium 3 mm prépercés
- Sachet de vis fournis
- Notice Vidéo en QR Code
- Largeur entre passages de roue : 120 cm
- Poids : 47 Kg
- Concu et Fabriqué par JMDplee VANS

Finition	Référence	Volume (longueur)	Hauteur	PLC	Transmission (Propulsion ou Traction)	Roues (Simples ou Jumelées)	Type de cabine*	Énergie*
JMDPLEE	9P44-JKA-129	COMPACT	H1	2	Traction	Simples	1	1

PEUGEOT EXPERT-2016 (Depuis 2016)

* Type de cabine : 1 = Cabine Standard, 2 = Cabine Approfondie Origine

* Énergie : 1 = Essence/Diesel

KIT ET CASIER ALUMINIUM

Kit avec Plancher Bouleau

Réf : 9P44-JKB-100 — 56 Kg



EXPERT STANDARD-Kit + Portes Ar Hautes + Plancher Antidérapant Bouleau 0 Plc

- Fabriqué en Panneau Composite Blanc 3 mm
- Fixation par vis auto perforante
- Composition du Kit :
- Plancher CP antidérapant Bouleau 12 mm prépercé
- Passages de roues Composite Aluminium 3 mm prépercés
- Cotés et portes en Composite Aluminium 3 mm prépercés
- Sachet de vis fournis
- Notice Vidéo en QR Code
- Largeur entre passages de roue : 120 cm
- Poids : 56 Kg
- Concu et Fabriqué par JMDplee VANS

Finition	Référence	Volume (longueur)	Hauteur	PLC	Transmission (Propulsion ou Traction)	Roues (Simples ou Jumelées)	Type de cabine*	Énergie*
JMDPLEE	9P44-JKB-100	STANDARD	H1	0	Traction	Simples	1	1

Réf : 9P44-JKB-110 — 55 Kg



EXPERT STANDARD-Kit + Portes Ar Hautes + Plancher Antidérapant Bouleau 1 Plc

- Fabriqué en Panneau Composite Blanc 3 mm
- Fixation par vis auto perforante
- Composition du Kit :
- Plancher CP antidérapant Bouleau 12 mm prépercé
- Passages de roues Composite Aluminium 3 mm prépercés
- Cotés et portes en Composite Aluminium 3 mm prépercés
- Sachet de vis fournis
- Notice Vidéo en QR Code
- Largeur entre passages de roue : 120 cm
- Poids : 55 Kg
- Concu et Fabriqué par JMDplee VANS

Finition	Référence	Volume (longueur)	Hauteur	PLC	Transmission (Propulsion ou Traction)	Roues (Simples ou Jumelées)	Type de cabine*	Énergie*
JMDPLEE	9P44-JKB-110	STANDARD	H1	1	Traction	Simples	1	1

Réf : 9P44-JKB-119 — 55 Kg



EXPERT STANDARD-Kit + Portes Ar Hautes + Plancher Antidérapant Bouleau 1 Plc (Porte Latérale Electrique)

- Fabriqué en Panneau Composite Blanc 3 mm
- Fixation par vis auto perforante
- Composition du Kit :
- Plancher CP antidérapant Bouleau 12 mm prépercé
- Passages de roues Composite Aluminium 3 mm prépercés
- Cotés et portes en Composite Aluminium 3 mm prépercés
- Sachet de vis fournis
- Notice Vidéo en QR Code
- Largeur entre passages de roue : 120 cm
- Poids : 55 Kg
- Concu et Fabriqué par JMDplee VANS

Finition	Référence	Volume (longueur)	Hauteur	PLC	Transmission (Propulsion ou Traction)	Roues (Simples ou Jumelées)	Type de cabine*	Énergie*
JMDPLEE	9P44-JKB-119	STANDARD	H1	1	Traction	Simples	1	1

PEUGEOT EXPERT-2016 (Depuis 2016)

* Type de cabine : 1 = Cabine Standard, 2 = Cabine Approfondie Origine

* Énergie : 1 = Essence/Diesel

KIT ET CASIER ALUMINIUM

Kit avec Plancher Bouleau

Réf : 9P44-JKB-120 — 54 Kg



EXPERT STANDARD-Kit + Portes Ar Hautes + Plancher Antidérapant Bouleau 2 Plc

- Fabriqué en Panneau Composite Blanc 3 mm
- Fixation par vis auto perforante
- Composition du Kit :
- Plancher CP antidérapant Bouleau 12 mm prépercé
- Passages de roues Composite Aluminium 3 mm prépercés
- Cotés et portes en Composite Aluminium 3 mm prépercés
- Sachet de vis fournis
- Notice Vidéo en QR Code
- Largeur entre passages de roue : 120 cm
- Poids : 54 Kg
- Concu et Fabriqué par JMDplee VANS

Finition	Référence	Volume (longueur)	Hauteur	PLC	Transmission (Propulsion ou Traction)	Roues (Simples ou Jumelées)	Type de cabine*	Énergie*
JMDPLEE	9P44-JKB-120	STANDARD	H1	2	Traction	Simples	1	1

Réf : 9P44-JKB-123 — 37 Kg



EXPERT STANDARD-Kit + Portes Ar Hautes + Plancher Antidérapant Bouleau Cabine Approfondie 1 ou 2 Plc

- Fabriqué en Panneau Composite Blanc 3 mm
- Fixation par vis auto perforante
- Composition du Kit :
- Plancher CP antidérapant Bouleau 12 mm prépercé
- Passages de roues Composite Aluminium 3 mm prépercés
- Cotés et portes en Composite Aluminium 3 mm prépercés
- Sachet de vis fournis
- Notice Vidéo en QR Code
- Largeur entre passages de roue : 120 cm
- Poids : 37 Kg
- Concu et Fabriqué par JMDplee VANS

Finition	Référence	Volume (longueur)	Hauteur	PLC	Transmission (Propulsion ou Traction)	Roues (Simples ou Jumelées)	Type de cabine*	Énergie*
JMDPLEE	9P44-JKB-123	STANDARD	H1	0,1,2	Traction	Simples	2	1

Réf : 9P44-JKB-129 — 37 Kg



EXPERT STANDARD-Kit + Portes Ar Hautes + Plancher Antidérapant Bouleau 2 Plc (Porte Latérale Electrique)

- Fabriqué en Panneau Composite Blanc 3 mm
- Fixation par vis auto perforante
- Composition du Kit :
- Plancher CP antidérapant Bouleau 12 mm prépercé
- Passages de roues Composite Aluminium 3 mm prépercés
- Cotés et portes en Composite Aluminium 3 mm prépercés
- Sachet de vis fournis
- Notice Vidéo en QR Code
- Largeur entre passages de roue : 120 cm
- Poids : 37 Kg
- Concu et Fabriqué par JMDplee VANS

Finition	Référence	Volume (longueur)	Hauteur	PLC	Transmission (Propulsion ou Traction)	Roues (Simples ou Jumelées)	Type de cabine*	Énergie*
JMDPLEE	9P44-JKB-129	STANDARD	H1	2	Traction	Simples	1	1

PEUGEOT EXPERT-2016 (Depuis 2016)

* Type de cabine : 1 = Cabine Standard, 2 = Cabine Approfondie Origine

* Énergie : 1 = Essence/Diesel

KIT ET CASIER ALUMINIUM

Kit avec Plancher Bouleau

Réf : 9P44-JKC-100 — 63 Kg



EXPERT LONG-Kit + Portes Ar Hautes + Plancher Antidérapant Bouleau 0 Plc

- Fabriqué en Panneau Composite Blanc 3 mm
- Fixation par vis auto perforante
- Composition du Kit :
- Plancher CP antidérapant Bouleau 12 mm prépercé
- Passages de roues Composite Aluminium 3 mm prépercés
- Cotés et portes en Composite Aluminium 3 mm prépercés
- Sachet de vis fournis
- Notice Vidéo en QR Code
- Largeur entre passages de roue : 120 cm
- Poids : 63 Kg
- Concu et Fabriqué par JMDplee VANS

Finition	Référence	Volume (longueur)	Hauteur	PLC	Transmission (Propulsion ou Traction)	Roues (Simples ou Jumelées)	Type de cabine*	Énergie*
JMDPLEE	9P44-JKC-100	LONG	H1	0	Traction	Simples	1	1

Réf : 9P44-JKC-110 — 62 Kg



EXPERT LONG-Kit + Portes Ar Hautes + Plancher Antidérapant Bouleau 1 Plc

- Fabriqué en Panneau Composite Blanc 3 mm
- Fixation par vis auto perforante
- Composition du Kit :
- Plancher CP antidérapant Bouleau 12 mm prépercé
- Passages de roues Composite Aluminium 3 mm prépercés
- Cotés et portes en Composite Aluminium 3 mm prépercés
- Sachet de vis fournis
- Notice Vidéo en QR Code
- Largeur entre passages de roue : 120 cm
- Poids : 62 Kg
- Concu et Fabriqué par JMDplee VANS

Finition	Référence	Volume (longueur)	Hauteur	PLC	Transmission (Propulsion ou Traction)	Roues (Simples ou Jumelées)	Type de cabine*	Énergie*
JMDPLEE	9P44-JKC-110	LONG	H1	1	Traction	Simples	1	1

Réf : 9P44-JKC-119 — 62 Kg



EXPERT LONG-Kit + Portes Ar Hautes + Plancher Antidérapant Bouleau 1 Plc (Porte Latérale Electrique)

- Fabriqué en Panneau Composite Blanc 3 mm
- Fixation par vis auto perforante
- Composition du Kit :
- Plancher CP antidérapant Bouleau 12 mm prépercé
- Passages de roues Composite Aluminium 3 mm prépercés
- Cotés et portes en Composite Aluminium 3 mm prépercés
- Sachet de vis fournis
- Notice Vidéo en QR Code
- Largeur entre passages de roue : 120 cm
- Poids : 62 Kg
- Concu et Fabriqué par JMDplee VANS

Finition	Référence	Volume (longueur)	Hauteur	PLC	Transmission (Propulsion ou Traction)	Roues (Simples ou Jumelées)	Type de cabine*	Énergie*
JMDPLEE	9P44-JKC-119	LONG	H1	1	Traction	Simples	1	1

PEUGEOT EXPERT-2016 (Depuis 2016)

* Type de cabine : 1 = Cabine Standard, 2 = Cabine Approfondie Origine

* Énergie : 1 = Essence/Diesel

KIT ET CASIER ALUMINIUM

Kit avec Plancher Bouleau

Réf : 9P44-JKC-120 — 61 Kg



EXPERT LONG-Kit + Portes Ar Hautes + Plancher Antidérapant Bouleau 2 Plc

- Fabriqué en Panneau Composite Blanc 3 mm
- Fixation par vis auto perforante
- Composition du Kit :
- Plancher CP antidérapant Bouleau 12 mm prépercé
- Passages de roues Composite Aluminium 3 mm prépercés
- Cotés et portes en Composite Aluminium 3 mm prépercés
- Sachet de vis fournis
- Notice Vidéo en QR Code
- Largeur entre passages de roue : 120 cm
- Poids : 61 Kg
- Concu et Fabriqué par JMDplee VANS

Finition	Référence	Volume (longueur)	Hauteur	PLC	Transmission (Propulsion ou Traction)	Roues (Simples ou Jumelées)	Type de cabine*	Énergie*
JMDPLEE	9P44-JKC-120	LONG	H1	2	Traction	Simples	1	1

Réf : 9P44-JKC-123 — 43 Kg



EXPERT LONG-Kit + Portes Ar Hautes + Plancher Antidérapant Bouleau 2 Plc Cabine Approfondie

- Fabriqué en Panneau Composite Blanc 3 mm
- Fixation par vis auto perforante
- Composition du Kit :
- Plancher CP antidérapant Bouleau 12 mm prépercé
- Passages de roues Composite Aluminium 3 mm prépercés
- Cotés et portes en Composite Aluminium 3 mm prépercés
- Sachet de vis fournis
- Notice Vidéo en QR Code
- Largeur entre passages de roue : 120 cm
- Poids : 43 Kg
- Concu et Fabriqué par JMDplee VANS

Finition	Référence	Volume (longueur)	Hauteur	PLC	Transmission (Propulsion ou Traction)	Roues (Simples ou Jumelées)	Type de cabine*	Énergie*
JMDPLEE	9P44-JKC-123	LONG	H1	0,1,2	Traction	Simples	2	1

Réf : 9P44-JKC-129 — 43 Kg



EXPERT LONG-Kit + Portes Ar Hautes + Plancher Antidérapant Bouleau 2 Plc (Porte Latérale Electrique)

- Fabriqué en Panneau Composite Blanc 3 mm
- Fixation par vis auto perforante
- Composition du Kit :
- Plancher CP antidérapant Bouleau 12 mm prépercé
- Passages de roues Composite Aluminium 3 mm prépercés
- Cotés et portes en Composite Aluminium 3 mm prépercés
- Sachet de vis fournis
- Notice Vidéo en QR Code
- Largeur entre passages de roue : 120 cm
- Poids : 43 Kg
- Concu et Fabriqué par JMDplee VANS

Finition	Référence	Volume (longueur)	Hauteur	PLC	Transmission (Propulsion ou Traction)	Roues (Simples ou Jumelées)	Type de cabine*	Énergie*
JMDPLEE	9P44-JKC-129	LONG	H1	2	Traction	Simples	1	1

PEUGEOT EXPERT-2016 (Depuis 2016)

* Type de cabine : 1 = Cabine Standard, 2 = Cabine Approfondie Origine

* Énergie : 1 = Essence/Diesel

KIT ET CASIER ALUMINIUM

Kit avec Plancher Panneau Particules

Réf : 9P44-JLA-100

48 Kg



EXPERT COMPACT-Kit + Portes Ar Hautes + Plancher Antidérapant Pnx Particules 0 Plc

- Fabriqué en Panneau Composite Blanc 3 mm
- Fixation par vis auto perforante
- Composition du Kit :
- Plancher antidérapant Panneau de particlues 12 mm prépercé
- Passages de roues Composite Aluminium 3 mm prépercés
- Cotés et portes en Composite Aluminium 3 mm prépercés
- Sachet de vis fournis
- Notice Vidéo en QR Code
- Largeur entre passages de roue : 120 cm
- Poids : 48 Kg
- Concu et Fabriqué par JMDplee VANS

Finition	Référence	Volume (longueur)	Hauteur	PLC	Transmission (Propulsion ou Traction)	Roues (Simples ou Jumelées)	Type de cabine*	Énergie*
JMDPLEE	9P44-JLA-100	COMPACT	H1	0	Traction	Simples	1	1

Réf : 9P44-JLA-110

48 Kg



EXPERT COMPACT-Kit + Portes Ar Hautes + Plancher Antidérapant Pnx Particules 1 Plc

- Fabriqué en Panneau Composite Blanc 3 mm
- Fixation par vis auto perforante
- Composition du Kit :
- Plancher antidérapant Panneau de particlues 12 mm prépercé
- Passages de roues Composite Aluminium 3 mm prépercés
- Cotés et portes en Composite Aluminium 3 mm prépercés
- Sachet de vis fournis
- Notice Vidéo en QR Code
- Largeur entre passages de roue : 120 cm
- Poids : 48 Kg
- Concu et Fabriqué par JMDplee VANS

Finition	Référence	Volume (longueur)	Hauteur	PLC	Transmission (Propulsion ou Traction)	Roues (Simples ou Jumelées)	Type de cabine*	Énergie*
JMDPLEE	9P44-JLA-110	COMPACT	H1	1	Traction	Simples	1	1

Réf : 9P44-JLA-119

48 Kg



EXPERT COMPACT-Kit + Portes Ar Hautes + Plancher Antidérapant Pnx Particules 1 Plc (Porte Latérale Electrique)

- Fabriqué en Panneau Composite Blanc 3 mm
- Fixation par vis auto perforante
- Composition du Kit :
- Plancher antidérapant Panneau de particlues 12 mm prépercé
- Passages de roues Composite Aluminium 3 mm prépercés
- Cotés et portes en Composite Aluminium 3 mm prépercés
- Sachet de vis fournis
- Notice Vidéo en QR Code
- Largeur entre passages de roue : 120 cm
- Poids : 48 Kg
- Concu et Fabriqué par JMDplee VANS

Finition	Référence	Volume (longueur)	Hauteur	PLC	Transmission (Propulsion ou Traction)	Roues (Simples ou Jumelées)	Type de cabine*	Énergie*
JMDPLEE	9P44-JLA-119	COMPACT	H1	1	Traction	Simples	1	1

PEUGEOT EXPERT-2016 (Depuis 2016)

* Type de cabine : 1 = Cabine Standard, 2 = Cabine Approfondie Origine

* Énergie : 1 = Essence/Diesel

KIT ET CASIER ALUMINIUM

Kit avec Plancher Panneau Particules

Réf : 9P44-JLA-120

47 Kg



EXPERT COMPACT-Kit + Portes Ar Hautes + Plancher Antidérapant Pnx Particules 2 Plc

- Fabriqué en Panneau Composite Blanc 3 mm
- Fixation par vis auto perforante
- Composition du Kit :
- Plancher antidérapant Panneau de particlues 12 mm prépercé
- Passages de roues Composite Aluminium 3 mm prépercés
- Cotés et portes en Composite Aluminium 3 mm prépercés
- Sachet de vis fournis
- Notice Vidéo en QR Code
- Largeur entre passages de roue : 120 cm
- Poids : 47 Kg
- Concu et Fabriqué par JMDplee VANS

Finition	Référence	Volume (longueur)	Hauteur	PLC	Transmission (Propulsion ou Traction)	Roues (Simples ou Jumelées)	Type de cabine*	Énergie*
JMDPLEE	9P44-JLA-120	COMPACT	H1	2	Traction	Simples	1	1

Réf : 9P44-JLA-129

47 Kg



EXPERT COMPACT-Kit + Portes Ar Hautes + Plancher Antidérapant Pnx Particules 2 Plc (Porte Latérale Electrique)

- Fabriqué en Panneau Composite Blanc 3 mm
- Fixation par vis auto perforante
- Composition du Kit :
- Plancher antidérapant Panneau de particlues 12 mm prépercé
- Passages de roues Composite Aluminium 3 mm prépercés
- Cotés et portes en Composite Aluminium 3 mm prépercés
- Sachet de vis fournis
- Notice Vidéo en QR Code
- Largeur entre passages de roue : 120 cm
- Poids : 47 Kg
- Concu et Fabriqué par JMDplee VANS

Finition	Référence	Volume (longueur)	Hauteur	PLC	Transmission (Propulsion ou Traction)	Roues (Simples ou Jumelées)	Type de cabine*	Énergie*
JMDPLEE	9P44-JLA-129	COMPACT	H1	2	Traction	Simples	1	1

Réf : 9P44-JLB-100

55 Kg



EXPERT STANDARD-Kit + Portes Ar Hautes + Plancher Antidérapant Pnx Particules 0 Plc

- Fabriqué en Panneau Composite Blanc 3 mm
- Fixation par vis auto perforante
- Composition du Kit :
- Plancher antidérapant Panneau de particlues 12 mm prépercé
- Passages de roues Composite Aluminium 3 mm prépercés
- Cotés et portes en Composite Aluminium 3 mm prépercés
- Sachet de vis fournis
- Notice Vidéo en QR Code
- Largeur entre passages de roue : 120 cm
- Poids : 55 Kg
- Concu et Fabriqué par JMDplee VANS

Finition	Référence	Volume (longueur)	Hauteur	PLC	Transmission (Propulsion ou Traction)	Roues (Simples ou Jumelées)	Type de cabine*	Énergie*
JMDPLEE	9P44-JLB-100	STANDARD	H1	0	Traction	Simples	1	1

PEUGEOT EXPERT-2016 (Depuis 2016)

* Type de cabine : 1 = Cabine Standard, 2 = Cabine Approfondie Origine

* Énergie : 1 = Essence/Diesel

KIT ET CASIER ALUMINIUM

Kit avec Plancher Panneau Particules

Réf : 9P44-JLB-110 — 54 Kg



EXPERT STANDARD-Kit + Portes Ar Hautes + Plancher Antidérapant Pnx Particules 1 Plc

- Fabriqué en Panneau Composite Blanc 3 mm
- Fixation par vis auto perforante
- Composition du Kit :
- Plancher antidérapant Panneau de particlues 12 mm prépercé
- Passages de roues Composite Aluminium 3 mm prépercés
- Cotés et portes en Composite Aluminium 3 mm prépercés
- Sachet de vis fournis
- Notice Vidéo en QR Code
- Largeur entre passages de roue : 120 cm
- Poids : 54 Kg
- Concu et Fabriqué par JMDplee VANS

Finition	Référence	Volume (longueur)	Hauteur	PLC	Transmission (Propulsion ou Traction)	Roues (Simples ou Jumelées)	Type de cabine*	Énergie*
JMDPLEE	9P44-JLB-110	STANDARD	H1	1	Traction	Simples	1	1

Réf : 9P44-JLB-119 — 54 Kg



EXPERT STANDARD-Kit + Portes Ar Hautes + Plancher Antidérapant Pnx Particules 1 Plc (Porte Latérale Electrique)

- Fabriqué en Panneau Composite Blanc 3 mm
- Fixation par vis auto perforante
- Composition du Kit :
- Plancher antidérapant Panneau de particlues 12 mm prépercé
- Passages de roues Composite Aluminium 3 mm prépercés
- Cotés et portes en Composite Aluminium 3 mm prépercés
- Sachet de vis fournis
- Notice Vidéo en QR Code
- Largeur entre passages de roue : 120 cm
- Poids : 54 Kg
- Concu et Fabriqué par JMDplee VANS

Finition	Référence	Volume (longueur)	Hauteur	PLC	Transmission (Propulsion ou Traction)	Roues (Simples ou Jumelées)	Type de cabine*	Énergie*
JMDPLEE	9P44-JLB-119	STANDARD	H1	1	Traction	Simples	1	1

Réf : 9P44-JLB-120 — 53 Kg



EXPERT STANDARD-Kit + Portes Ar Hautes + Plancher Antidérapant Pnx Particules 2 Plc

- Fabriqué en Panneau Composite Blanc 3 mm
- Fixation par vis auto perforante
- Composition du Kit :
- Plancher antidérapant Panneau de particlues 12 mm prépercé
- Passages de roues Composite Aluminium 3 mm prépercés
- Cotés et portes en Composite Aluminium 3 mm prépercés
- Sachet de vis fournis
- Notice Vidéo en QR Code
- Largeur entre passages de roue : 120 cm
- Poids : 53 Kg
- Concu et Fabriqué par JMDplee VANS

Finition	Référence	Volume (longueur)	Hauteur	PLC	Transmission (Propulsion ou Traction)	Roues (Simples ou Jumelées)	Type de cabine*	Énergie*
JMDPLEE	9P44-JLB-120	STANDARD	H1	2	Traction	Simples	1	1

PEUGEOT EXPERT-2016 (Depuis 2016)

* Type de cabine : 1 = Cabine Standard, 2 = Cabine Approfondie Origine

* Énergie : 1 = Essence/Diesel

KIT ET CASIER ALUMINIUM

Kit avec Plancher Panneau Particules

Réf : 9P44-JLB-123 — 36 Kg



EXPERT STANDARD-Kit + Portes Ar Hautes + Plancher Antidérapant Pnx Particules Cabine Approfondie 1 ou 2 Plc

- Fabriqué en Panneau Composite Blanc 3 mm
- Fixation par vis auto perforante
- Composition du Kit :
- Plancher antidérapant Panneau de particlues 12 mm prépercé
- Passages de roues Composite Aluminium 3 mm prépercés
- Cotés et portes en Composite Aluminium 3 mm prépercés
- Sachet de vis fournis
- Notice Vidéo en QR Code
- Largeur entre passages de roue : 120 cm
- Poids : 36 Kg
- Concu et Fabriqué par JMDplee VANS

Finition	Référence	Volume (longueur)	Hauteur	PLC	Transmission (Propulsion ou Traction)	Roues (Simples ou Jumelées)	Type de cabine*	Énergie*
JMDPLEE	9P44-JLB-123	STANDARD	H1	0,1,2	Traction	Simples	2	1

Réf : 9P44-JLB-129 — 53 Kg



EXPERT STANDARD-Kit + Portes Ar Hautes + Plancher Antidérapant Pnx Particules 2 Plc (Porte Latérale Electrique)

- Fabriqué en Panneau Composite Blanc 3 mm
- Fixation par vis auto perforante
- Composition du Kit :
- Plancher antidérapant Panneau de particlues 12 mm prépercé
- Passages de roues Composite Aluminium 3 mm prépercés
- Cotés et portes en Composite Aluminium 3 mm prépercés
- Sachet de vis fournis
- Notice Vidéo en QR Code
- Largeur entre passages de roue : 120 cm
- Poids : 53 Kg
- Concu et Fabriqué par JMDplee VANS

Finition	Référence	Volume (longueur)	Hauteur	PLC	Transmission (Propulsion ou Traction)	Roues (Simples ou Jumelées)	Type de cabine*	Énergie*
JMDPLEE	9P44-JLB-129	STANDARD	H1	2	Traction	Simples	1	1

Réf : 9P44-JLC-100 — 62 Kg



EXPERT LONG-Kit + Portes Ar Hautes + Plancher Antidérapant Pnx Particules 0 Plc

- Fabriqué en Panneau Composite Blanc 3 mm
- Fixation par vis auto perforante
- Composition du Kit :
- Plancher antidérapant Panneau de particlues 12 mm prépercé
- Passages de roues Composite Aluminium 3 mm prépercés
- Cotés et portes en Composite Aluminium 3 mm prépercés
- Sachet de vis fournis
- Notice Vidéo en QR Code
- Largeur entre passages de roue : 120 cm
- Poids : 62 Kg
- Concu et Fabriqué par JMDplee VANS

Finition	Référence	Volume (longueur)	Hauteur	PLC	Transmission (Propulsion ou Traction)	Roues (Simples ou Jumelées)	Type de cabine*	Énergie*
JMDPLEE	9P44-JLC-100	LONG	H1	0	Traction	Simples	1	1

PEUGEOT EXPERT-2016 (Depuis 2016)

* Type de cabine : 1 = Cabine Standard, 2 = Cabine Approfondie Origine

* Énergie : 1 = Essence/Diesel

KIT ET CASIER ALUMINIUM

Kit avec Plancher Panneau Particules

Réf : 9P44-JLC-110 — 61 Kg



EXPERT LONG-Kit + Portes Ar Hautes + Plancher Antidérapant Pnx Particules 1 Plc

- Fabriqué en Panneau Composite Blanc 3 mm
- Fixation par vis auto perforante
- Composition du Kit :
- Plancher antidérapant Panneau de particlues 12 mm prépercé
- Passages de roues Composite Aluminium 3 mm prépercés
- Cotés et portes en Composite Aluminium 3 mm prépercés
- Sachet de vis fournis
- Notice Vidéo en QR Code
- Largeur entre passages de roue : 120 cm
- Poids : 61 Kg
- Concu et Fabriqué par JMDplee VANS

Finition	Référence	Volume (longueur)	Hauteur	PLC	Transmission (Propulsion ou Traction)	Roues (Simples ou Jumelées)	Type de cabine*	Énergie*
JMDPLEE	9P44-JLC-110	LONG	H1	1	Traction	Simples	1	1

Réf : 9P44-JLC-119 — 61 Kg



EXPERT LONG-Kit + Portes Ar Hautes + Plancher Antidérapant Pnx Particules 1 Plc (Porte Latérale Electrique)

- Fabriqué en Panneau Composite Blanc 3 mm
- Fixation par vis auto perforante
- Composition du Kit :
- Plancher antidérapant Panneau de particlues 12 mm prépercé
- Passages de roues Composite Aluminium 3 mm prépercés
- Cotés et portes en Composite Aluminium 3 mm prépercés
- Sachet de vis fournis
- Notice Vidéo en QR Code
- Largeur entre passages de roue : 120 cm
- Poids : 61 Kg
- Concu et Fabriqué par JMDplee VANS

Finition	Référence	Volume (longueur)	Hauteur	PLC	Transmission (Propulsion ou Traction)	Roues (Simples ou Jumelées)	Type de cabine*	Énergie*
JMDPLEE	9P44-JLC-119	LONG	H1	1	Traction	Simples	1	1

Réf : 9P44-JLC-120 — 60 Kg



EXPERT LONG-Kit + Portes Ar Hautes + Plancher Antidérapant Pnx Particules 2 Plc

- Fabriqué en Panneau Composite Blanc 3 mm
- Fixation par vis auto perforante
- Composition du Kit :
- Plancher antidérapant Panneau de particlues 12 mm prépercé
- Passages de roues Composite Aluminium 3 mm prépercés
- Cotés et portes en Composite Aluminium 3 mm prépercés
- Sachet de vis fournis
- Notice Vidéo en QR Code
- Largeur entre passages de roue : 120 cm
- Poids : 60 Kg
- Concu et Fabriqué par JMDplee VANS

Finition	Référence	Volume (longueur)	Hauteur	PLC	Transmission (Propulsion ou Traction)	Roues (Simples ou Jumelées)	Type de cabine*	Énergie*
JMDPLEE	9P44-JLC-120	LONG	H1	2	Traction	Simples	1	1

PEUGEOT EXPERT-2016 (Depuis 2016)

* Type de cabine : 1 = Cabine Standard, 2 = Cabine Approfondie Origine

* Énergie : 1 = Essence/Diesel

KIT ET CASIER ALUMINIUM

Kit avec Plancher Panneau Particules

Réf : 9P44-JLC-123 — 43 Kg



EXPERT LONG-Kit + Portes Ar Hautes + Plancher Antidérapant Pnx Particules 2 Plc Cabine Approfondie

- Fabriqué en Panneau Composite Blanc 3 mm
- Fixation par vis auto perforante
- Composition du Kit :
- Plancher antidérapant Panneau de particlues 12 mm prépercé
- Passages de roues Composite Aluminium 3 mm prépercés
- Cotés et portes en Composite Aluminium 3 mm prépercés
- Sachet de vis fournis
- Notice Vidéo en QR Code
- Largeur entre passages de roue : 120 cm
- Poids : 43 Kg
- Concu et Fabriqué par JMDplee VANS

Finition	Référence	Volume (longueur)	Hauteur	PLC	Transmission (Propulsion ou Traction)	Roues (Simples ou Jumelées)	Type de cabine*	Énergie*
JMDPLEE	9P44-JLC-123	LONG	H1	0,1,2	Traction	Simples	2	1

Réf : 9P44-JLC-129 — 60 Kg



EXPERT LONG-Kit + Portes Ar Hautes + Plancher Antidérapant Pnx Particules 2 Plc (Porte Latérale Electrique)

- Fabriqué en Panneau Composite Blanc 3 mm
- Fixation par vis auto perforante
- Composition du Kit :
- Plancher antidérapant Panneau de particlues 12 mm prépercé
- Passages de roues Composite Aluminium 3 mm prépercés
- Cotés et portes en Composite Aluminium 3 mm prépercés
- Sachet de vis fournis
- Notice Vidéo en QR Code
- Largeur entre passages de roue : 120 cm
- Poids : 60 Kg
- Concu et Fabriqué par JMDplee VANS

Finition	Référence	Volume (longueur)	Hauteur	PLC	Transmission (Propulsion ou Traction)	Roues (Simples ou Jumelées)	Type de cabine*	Énergie*
JMDPLEE	9P44-JLC-129	LONG	H1	2	Traction	Simples	1	1

Kit sans Plancher

Réf : 9P44-JNA-100 — 19 Kg



EXPERT COMPACT-Kit + Portes Ar Hautes ss Plancher 0 Plc

- Fabriqué en Panneau Composite Blanc 3 mm
- Fixation par vis auto perforante
- Composition du Kit :
- Passages de roues Composite Aluminium 3 mm prépercés
- Cotés et portes en Composite Aluminium 3 mm prépercés
- Sachet de vis fournis
- Notice Vidéo en QR Code
- Largeur entre passages de roue : 120 cm
- Poids : 19 Kg
- Concu et Fabriqué par JMDplee VANS

Finition	Référence	Volume (longueur)	Hauteur	PLC	Transmission (Propulsion ou Traction)	Roues (Simples ou Jumelées)	Type de cabine*	Énergie*
JMDPLEE	9P44-JNA-100	COMPACT	H1	0	Traction	Simples	1	1

PEUGEOT EXPERT-2016 (Depuis 2016)

* Type de cabine : 1 = Cabine Standard, 2 = Cabine Approfondie Origine

* Énergie : 1 = Essence/Diesel

KIT ET CASIER ALUMINIUM

Kit sans Plancher

Réf : 9P44-JNA-110

18 Kg



EXPERT COMPACT-Kit + Portes Ar Hautes ss Plancher 1 Plc

- Fabriqué en Panneau Composite Blanc 3 mm
- Fixation par vis auto perforante
- Composition du Kit :
- Passages de roues Composite Aluminium 3 mm prépercés
- Cotés et portes en Composite Aluminium 3 mm prépercés
- Sachet de vis fournis
- Notice Vidéo en QR Code
- Largeur entre passages de roue : 120 cm
- Poids : 18 Kg
- Concu et Fabriqué par JMDplee VANS

Finition	Référence	Volume (longueur)	Hauteur	PLC	Transmission (Propulsion ou Traction)	Roues (Simples ou Jumelées)	Type de cabine*	Énergie*
JMDPLEE	9P44-JNA-110	COMPACT	H1	1	Traction	Simples	1	1

Réf : 9P44-JNA-119

17 Kg



EXPERT COMPACT-Kit + Portes Ar Hautes ss Plancher 1 Plc (Porte Latérale Electrique)

- Fabriqué en Panneau Composite Blanc 3 mm
- Fixation par vis auto perforante
- Composition du Kit :
- Passages de roues Composite Aluminium 3 mm prépercés
- Cotés et portes en Composite Aluminium 3 mm prépercés
- Sachet de vis fournis
- Notice Vidéo en QR Code
- Largeur entre passages de roue : 120 cm
- Poids : 17 Kg
- Concu et Fabriqué par JMDplee VANS

Finition	Référence	Volume (longueur)	Hauteur	PLC	Transmission (Propulsion ou Traction)	Roues (Simples ou Jumelées)	Type de cabine*	Énergie*
JMDPLEE	9P44-JNA-119	COMPACT	H1	1	Traction	Simples	1	1

Réf : 9P44-JNA-120

17 Kg



EXPERT COMPACT-Kit + Portes Ar Hautes ss Plancher 2 Plc

- Fabriqué en Panneau Composite Blanc 3 mm
- Fixation par vis auto perforante
- Composition du Kit :
- Passages de roues Composite Aluminium 3 mm prépercés
- Cotés et portes en Composite Aluminium 3 mm prépercés
- Sachet de vis fournis
- Notice Vidéo en QR Code
- Largeur entre passages de roue : 120 cm
- Poids : 17 Kg
- Concu et Fabriqué par JMDplee VANS

Finition	Référence	Volume (longueur)	Hauteur	PLC	Transmission (Propulsion ou Traction)	Roues (Simples ou Jumelées)	Type de cabine*	Énergie*
JMDPLEE	9P44-JNA-120	COMPACT	H1	2	Traction	Simples	1	1

KIT ET CASIER ALUMINIUM

Kit sans Plancher

Réf : 9P44-JNA-129 — 15 Kg



EXPERT COMPACT-Kit + Portes Ar Hautes ss Plancher 2 Plc (Porte Latérale Electrique)

- Fabriqué en Panneau Composite Blanc 3 mm
- Fixation par vis auto perforante
- Composition du Kit :
- Passages de roues Composite Aluminium 3 mm prépercés
- Cotés et portes en Composite Aluminium 3 mm prépercés
- Sachet de vis fournis
- Notice Vidéo en QR Code
- Largeur entre passages de roue : 120 cm
- Poids : 15 Kg
- Concu et Fabriqué par JMDplee VANS

Finition	Référence	Volume (longueur)	Hauteur	PLC	Transmission (Propulsion ou Traction)	Roues (Simples ou Jumelées)	Type de cabine*	Énergie*
JMDPLEE	9P44-JNA-129	COMPACT	H1	2	Traction	Simples	1	1

Réf : 9P44-JNB-100 — 22 Kg



EXPERT STANDARD-Kit + Portes Ar Hautes ss Plancher 0 Plc

- Fabriqué en Panneau Composite Blanc 3 mm
- Fixation par vis auto perforante
- Composition du Kit :
- Passages de roues Composite Aluminium 3 mm prépercés
- Cotés et portes en Composite Aluminium 3 mm prépercés
- Sachet de vis fournis
- Notice Vidéo en QR Code
- Largeur entre passages de roue : 120 cm
- Poids : 22 Kg
- Concu et Fabriqué par JMDplee VANS

Finition	Référence	Volume (longueur)	Hauteur	PLC	Transmission (Propulsion ou Traction)	Roues (Simples ou Jumelées)	Type de cabine*	Énergie*
JMDPLEE	9P44-JNB-100	STANDARD	H1	0	Traction	Simples	1	1

Réf : 9P44-JNB-110 — 21 Kg



EXPERT STANDARD-Kit + Portes Ar Hautes ss Plancher 1 Plc

- Fabriqué en Panneau Composite Blanc 3 mm
- Fixation par vis auto perforante
- Composition du Kit :
- Passages de roues Composite Aluminium 3 mm prépercés
- Cotés et portes en Composite Aluminium 3 mm prépercés
- Sachet de vis fournis
- Notice Vidéo en QR Code
- Largeur entre passages de roue : 120 cm
- Poids : 21 Kg
- Concu et Fabriqué par JMDplee VANS

Finition	Référence	Volume (longueur)	Hauteur	PLC	Transmission (Propulsion ou Traction)	Roues (Simples ou Jumelées)	Type de cabine*	Énergie*
JMDPLEE	9P44-JNB-110	STANDARD	H1	1	Traction	Simples	1	1

PEUGEOT EXPERT-2016 (Depuis 2016)

* Type de cabine : 1 = Cabine Standard, 2 = Cabine Approfondie Origine

* Énergie : 1 = Essence/Diesel

KIT ET CASIER ALUMINIUM

Kit sans Plancher

Réf : 9P44-JNB-119

20 Kg



JMDplee

EXPERT STANDARD-Kit + Portes Ar Hautes ss Plancher 1 Plc (Porte Latérale Electrique)

- Fabriqué en Panneau Composite Blanc 3 mm
- Fixation par vis auto perforante
- Composition du Kit :
- Passages de roues Composite Aluminium 3 mm prépercés
- Cotés et portes en Composite Aluminium 3 mm prépercés
- Sachet de vis fournis
- Notice Vidéo en QR Code
- Largeur entre passages de roue : 120 cm
- Poids : 20 Kg
- Concu et Fabriqué par JMDplee VANS

Finition	Référence	Volume (longueur)	Hauteur	PLC	Transmission (Propulsion ou Traction)	Roues (Simples ou Jumelées)	Type de cabine*	Énergie*
JMDPLEE	9P44-JNB-119	STANDARD	H1	1	Traction	Simples	1	1

Réf : 9P44-JNB-120

20 Kg



JMDplee

EXPERT STANDARD-Kit + Portes Ar Hautes ss Plancher 2 Plc

- Fabriqué en Panneau Composite Blanc 3 mm
- Fixation par vis auto perforante
- Composition du Kit :
- Passages de roues Composite Aluminium 3 mm prépercés
- Cotés et portes en Composite Aluminium 3 mm prépercés
- Sachet de vis fournis
- Notice Vidéo en QR Code
- Largeur entre passages de roue : 120 cm
- Poids : 20 Kg
- Concu et Fabriqué par JMDplee VANS

Finition	Référence	Volume (longueur)	Hauteur	PLC	Transmission (Propulsion ou Traction)	Roues (Simples ou Jumelées)	Type de cabine*	Énergie*
JMDPLEE	9P44-JNB-120	STANDARD	H1	2	Traction	Simples	1	1

Réf : 9P44-JNB-123

11 Kg



JMDplee

EXPERT STANDARD-Kit + Portes Ar Hautes ss Plancher Cabine Approfondie 1 ou 2 Plc

- Fabriqué en Panneau Composite Blanc 3 mm
- Fixation par vis auto perforante
- Composition du Kit :
- Passages de roues Composite Aluminium 3 mm prépercés
- Cotés et portes en Composite Aluminium 3 mm prépercés
- Sachet de vis fournis
- Notice Vidéo en QR Code
- Largeur entre passages de roue : 120 cm
- Poids : 11 Kg
- Concu et Fabriqué par JMDplee VANS

Finition	Référence	Volume (longueur)	Hauteur	PLC	Transmission (Propulsion ou Traction)	Roues (Simples ou Jumelées)	Type de cabine*	Énergie*
JMDPLEE	9P44-JNB-123	STANDARD	H1	0,1,2	Traction	Simples	2	1

PEUGEOT EXPERT-2016 (Depuis 2016)

* Type de cabine : 1 = Cabine Standard, 2 = Cabine Approfondie Origine

* Énergie : 1 = Essence/Diesel

KIT ET CASIER ALUMINIUM

Kit sans Plancher

Réf : 9P44-JNB-129 — 18 Kg



EXPERT STANDARD-Kit + Portes Ar Hautes ss Plancher 2 Plc (Porte Latérale Electrique)

- Fabriqué en Panneau Composite Blanc 3 mm
- Fixation par vis auto perforante
- Composition du Kit :
- Passages de roues Composite Aluminium 3 mm prépercés
- Cotés et portes en Composite Aluminium 3 mm prépercés
- Sachet de vis fournis
- Notice Vidéo en QR Code
- Largeur entre passages de roue : 120 cm
- Poids : 18 Kg
- Concu et Fabriqué par JMDplee VANS

Finition	Référence	Volume (longueur)	Hauteur	PLC	Transmission (Propulsion ou Traction)	Roues (Simples ou Jumelées)	Type de cabine*	Énergie*
JMDPLEE	9P44-JNB-129	STANDARD	H1	2	Traction	Simples	1	1

Réf : 9P44-JNC-100 — 24 Kg



EXPERT LONG-Kit + Portes Ar Hautes ss Plancher 0 Plc

- Fabriqué en Panneau Composite Blanc 3 mm
- Fixation par vis auto perforante
- Composition du Kit :
- Passages de roues Composite Aluminium 3 mm prépercés
- Cotés et portes en Composite Aluminium 3 mm prépercés
- Sachet de vis fournis
- Notice Vidéo en QR Code
- Largeur entre passages de roue : 120 cm
- Poids : 24 Kg
- Concu et Fabriqué par JMDplee VANS

Finition	Référence	Volume (longueur)	Hauteur	PLC	Transmission (Propulsion ou Traction)	Roues (Simples ou Jumelées)	Type de cabine*	Énergie*
JMDPLEE	9P44-JNC-100	LONG	H1	0	Traction	Simples	1	1

Réf : 9P44-JNC-110 — 24 Kg



EXPERT LONG-Kit + Portes Ar Hautes ss Plancher 1 Plc

- Fabriqué en Panneau Composite Blanc 3 mm
- Fixation par vis auto perforante
- Composition du Kit :
- Passages de roues Composite Aluminium 3 mm prépercés
- Cotés et portes en Composite Aluminium 3 mm prépercés
- Sachet de vis fournis
- Notice Vidéo en QR Code
- Largeur entre passages de roue : 120 cm
- Poids : 24 Kg
- Concu et Fabriqué par JMDplee VANS

Finition	Référence	Volume (longueur)	Hauteur	PLC	Transmission (Propulsion ou Traction)	Roues (Simples ou Jumelées)	Type de cabine*	Énergie*
JMDPLEE	9P44-JNC-110	LONG	H1	1	Traction	Simples	1	1

KIT ET CASIER ALUMINIUM

Kit sans Plancher

Réf : 9P44-JNC-119 — 23 Kg



JMDplee

EXPERT LONG-Kit + Portes Ar Hautes ss Plancher 1 Plc (Porte Latérale Electrique)

- Fabriqué en Panneau Composite Blanc 3 mm
- Fixation par vis auto perforante
- Composition du Kit :
- Passages de roues Composite Aluminium 3 mm prépercés
- Cotés et portes en Composite Aluminium 3 mm prépercés
- Sachet de vis fournis
- Notice Vidéo en QR Code
- Largeur entre passages de roue : 120 cm
- Poids : 23 Kg
- Concu et Fabriqué par JMDplee VANS

Finition	Référence	Volume (longueur)	Hauteur	PLC	Transmission (Propulsion ou Traction)	Roues (Simples ou Jumelées)	Type de cabine*	Énergie*
JMDPLEE	9P44-JNC-119	LONG	H1	1	Traction	Simples	1	1

Réf : 9P44-JNC-120 — 23 Kg



JMDplee

EXPERT LONG-Kit + Portes Ar Hautes ss Plancher 2 Plc

- Fabriqué en Panneau Composite Blanc 3 mm
- Fixation par vis auto perforante
- Composition du Kit :
- Passages de roues Composite Aluminium 3 mm prépercés
- Cotés et portes en Composite Aluminium 3 mm prépercés
- Sachet de vis fournis
- Notice Vidéo en QR Code
- Largeur entre passages de roue : 120 cm
- Poids : 23 Kg
- Concu et Fabriqué par JMDplee VANS

Finition	Référence	Volume (longueur)	Hauteur	PLC	Transmission (Propulsion ou Traction)	Roues (Simples ou Jumelées)	Type de cabine*	Énergie*
JMDPLEE	9P44-JNC-120	LONG	H1	2	Traction	Simples	1	1

Réf : 9P44-JNC-123 — 14 Kg



JMDplee

EXPERT LONG-Kit + Portes Ar Hautes ss Plancher 2 Plc Cabine Approfondie

- Fabriqué en Panneau Composite Blanc 3 mm
- Fixation par vis auto perforante
- Composition du Kit :
- Passages de roues Composite Aluminium 3 mm prépercés
- Cotés et portes en Composite Aluminium 3 mm prépercés
- Sachet de vis fournis
- Notice Vidéo en QR Code
- Largeur entre passages de roue : 120 cm
- Poids : 14 Kg
- Concu et Fabriqué par JMDplee VANS

Finition	Référence	Volume (longueur)	Hauteur	PLC	Transmission (Propulsion ou Traction)	Roues (Simples ou Jumelées)	Type de cabine*	Énergie*
JMDPLEE	9P44-JNC-123	LONG	H1	0,1,2	Traction	Simples	2	1

KIT ET CASIER ALUMINIUM

Kit sans Plancher

Réf : 9P44-JNC-129 — 21 Kg



JMDplee

EXPERT LONG-Kit + Portes Ar Hautes ss Plancher 2 Plc (Porte Latérale Electrique)

- Fabriqué en Panneau Composite Blanc 3 mm
- Fixation par vis auto perforante
- Composition du Kit :
- Passages de roues Composite Aluminium 3 mm prépercés
- Cotés et portes en Composite Aluminium 3 mm prépercés
- Sachet de vis fournis
- Notice Vidéo en QR Code
- Largeur entre passages de roue : 120 cm
- Poids : 21 Kg
- Concu et Fabriqué par JMDplee VANS

Finition	Référence	Volume (longueur)	Hauteur	PLC	Transmission (Propulsion ou Traction)	Roues (Simples ou Jumelées)	Type de cabine*	Énergie*
JMDPLEE	9P44-JNC-129	LONG	H1	2	Traction	Simples	1	1

Kit avec Plancher Antidérapant Polypropylène Light

Réf : 9P44-JQA-100 — 37 Kg



JMDplee

EXPERT COMPACT-Kit + Portes Ar Hautes Plancher Antidérapant Polypropylène Light 0 Plc

- Fabriqué en Panneau Composite Blanc 3 mm
- Composition du Kit :
- Plancher Antidérapant Polypropylène Expansé 10 mm
- 30 % plus léger que le bois
- Plancher 1 seule pièce sans joint livré plié jusqu'à 3700 mm
- Résistance à la rayure et aux chocs élevés
- Intégration Point d'encrage origine
- Passages de roues Composite Aluminium 3 mm prépercés
- Cotés et portes en Composite Aluminium 3 mm prépercés
- Sachet de vis fournis
- Notice Vidéo en QR Code
- Largeur entre passages de roue : 120 cm
- Poids : 37 Kg
- Concu et Fabriqué par JMDplee VANS

Finition	Référence	Volume (longueur)	Hauteur	PLC	Transmission (Propulsion ou Traction)	Roues (Simples ou Jumelées)	Type de cabine*	Énergie*
JMDPLEE	9P44-JQA-100	COMPACT	H1	0	Traction	Simples	1	1

Réf : 9P44-JQA-110 — 36 Kg



JMDplee

EXPERT COMPACT-Kit + Portes Ar Hautes Plancher Antidérapant Polypropylène Light 1 Plc

- Fabriqué en Panneau Composite Blanc 3 mm
- Composition du Kit :
- Plancher Antidérapant Polypropylène Expansé 10 mm
- 30 % plus léger que le bois
- Plancher 1 seule pièce sans joint livré plié jusqu'à 3700 mm
- Résistance à la rayure et aux chocs élevés
- Intégration Point d'encrage origine
- Passages de roues Composite Aluminium 3 mm prépercés
- Cotés et portes en Composite Aluminium 3 mm prépercés
- Sachet de vis fournis
- Notice Vidéo en QR Code
- Largeur entre passages de roue : 120 cm
- Poids : 36 Kg
- Concu et Fabriqué par JMDplee VANS

Finition	Référence	Volume (longueur)	Hauteur	PLC	Transmission (Propulsion ou Traction)	Roues (Simples ou Jumelées)	Type de cabine*	Énergie*
JMDPLEE	9P44-JQA-110	COMPACT	H1	1	Traction	Simples	1	1

PEUGEOT EXPERT-2016 (Depuis 2016)

* Type de cabine : 1 = Cabine Standard, 2 = Cabine Approfondie Origine

* Énergie : 1 = Essence/Diesel

KIT ET CASIER ALUMINIUM

Kit avec Plancher Antidérapant Polypropylène Light

Réf : 9P44-JQA-119



EXPERT COMPACT-Kit + Portes Ar Hautes Plancher Antidérapant Polypropylène Light 1 Plc (Porte Latérale Electrique)

- Fabriqué en Panneau Composite Blanc 3 mm
- Composition du Kit :
- Plancher Antidérapant Polypropylène Expansé 10 mm
- 30 % plus léger que le bois
- Plancher 1 seule pièce sans joint livré plié jusqu'à 3700 mm
- Résistance à la rayure et aux chocs élevés
- Intégration Point d'encrage origine
- Passages de roues Composite Aluminium 3 mm prépercés
- Cotés et portes en Composite Aluminium 3 mm prépercés
- Sachet de vis fournis
- Notice Vidéo en QR Code
- Largeur entre passages de roue : 120 cm
- Poids : 36 Kg
- Concu et Fabriqué par JMDplee VANS

Finition	Référence	Volume (longueur)	Hauteur	PLC	Transmission (Propulsion ou Traction)	Roues (Simples ou Jumelées)	Type de cabine*	Énergie*
JMDPLEE	9P44-JQA-119	COMPACT	H1	1	Traction	Simples	1	1

Réf : 9P44-JQA-120



EXPERT COMPACT-Kit + Portes Ar Hautes Plancher Antidérapant Polypropylène Light 2 Plc

- Fabriqué en Panneau Composite Blanc 3 mm
- Composition du Kit :
- Plancher Antidérapant Polypropylène Expansé 10 mm
- 30 % plus léger que le bois
- Plancher 1 seule pièce sans joint livré plié jusqu'à 3700 mm
- Résistance à la rayure et aux chocs élevés
- Intégration Point d'encrage origine
- Passages de roues Composite Aluminium 3 mm prépercés
- Cotés et portes en Composite Aluminium 3 mm prépercés
- Sachet de vis fournis
- Notice Vidéo en QR Code
- Largeur entre passages de roue : 120 cm
- Poids : 35 Kg
- Concu et Fabriqué par JMDplee VANS

Finition	Référence	Volume (longueur)	Hauteur	PLC	Transmission (Propulsion ou Traction)	Roues (Simples ou Jumelées)	Type de cabine*	Énergie*
JMDPLEE	9P44-JQA-120	COMPACT	H1	2	Traction	Simples	1	1

Réf : 9P44-JQA-129



EXPERT COMPACT-Kit + Portes Ar Hautes Plancher Antidérapant Polypropylène Light 2 Plc (Porte Latérale Electrique)

- Fabriqué en Panneau Composite Blanc 3 mm
- Composition du Kit :
- Plancher Antidérapant Polypropylène Expansé 10 mm
- 30 % plus léger que le bois
- Plancher 1 seule pièce sans joint livré plié jusqu'à 3700 mm
- Résistance à la rayure et aux chocs élevés
- Intégration Point d'encrage origine
- Passages de roues Composite Aluminium 3 mm prépercés
- Cotés et portes en Composite Aluminium 3 mm prépercés
- Sachet de vis fournis
- Notice Vidéo en QR Code
- Largeur entre passages de roue : 120 cm
- Poids : 35 Kg
- Concu et Fabriqué par JMDplee VANS

Finition	Référence	Volume (longueur)	Hauteur	PLC	Transmission (Propulsion ou Traction)	Roues (Simples ou Jumelées)	Type de cabine*	Énergie*
JMDPLEE	9P44-JQA-129	COMPACT	H1	2	Traction	Simples	1	1

PEUGEOT EXPERT-2016 (Depuis 2016)

* Type de cabine : 1 = Cabine Standard, 2 = Cabine Approfondie Origine

* Énergie : 1 = Essence/Diesel

KIT ET CASIER ALUMINIUM

Kit avec Plancher Antidérapant Polypropylène Light

Réf : 9P44-JQB-100



EXPERT STANDARD-Kit + Portes Ar Hautes Plancher Antidérapant Polypropylène Light 0 Plc

- Fabriqué en Panneau Composite Blanc 3 mm
- Composition du Kit :
- Plancher Antidérapant Polypropylène Expansé 10 mm
- 30 % plus léger que le bois
- Plancher 1 seule pièce sans joint livré plié jusqu'à 3700 mm
- Résistance à la rayure et aux chocs élevés
- Intégration Point d'encrage origine
- Passages de roues Composite Aluminium 3 mm prépercés
- Cotés et portes en Composite Aluminium 3 mm prépercés
- Sachet de vis fournis
- Notice Vidéo en QR Code
- Largeur entre passages de roue : 120 cm
- Poids : 43 Kg
- Concu et Fabriqué par JMDplee VANS

Finition	Référence	Volume (longueur)	Hauteur	PLC	Transmission (Propulsion ou Traction)	Roues (Simples ou Jumelées)	Type de cabine*	Énergie*
JMDPLEE	9P44-JQB-100	STANDARD	H1	0	Traction	Simples	1	1

Réf : 9P44-JQB-110



EXPERT STANDARD-Kit + Portes Ar Hautes Plancher Antidérapant Polypropylène Light 1 Plc

- Fabriqué en Panneau Composite Blanc 3 mm
- Composition du Kit :
- Plancher Antidérapant Polypropylène Expansé 10 mm
- 30 % plus léger que le bois
- Plancher 1 seule pièce sans joint livré plié jusqu'à 3700 mm
- Résistance à la rayure et aux chocs élevés
- Intégration Point d'encrage origine
- Passages de roues Composite Aluminium 3 mm prépercés
- Cotés et portes en Composite Aluminium 3 mm prépercés
- Sachet de vis fournis
- Notice Vidéo en QR Code
- Largeur entre passages de roue : 120 cm
- Poids : 42 Kg
- Concu et Fabriqué par JMDplee VANS

Finition	Référence	Volume (longueur)	Hauteur	PLC	Transmission (Propulsion ou Traction)	Roues (Simples ou Jumelées)	Type de cabine*	Énergie*
JMDPLEE	9P44-JQB-110	STANDARD	H1	1	Traction	Simples	1	1

Réf : 9P44-JQB-119



EXPERT STANDARD-Kit + Portes Ar Hautes Plancher Antidérapant Polypropylène Light 1 Plc (Porte Latérale Electrique)

- Fabriqué en Panneau Composite Blanc 3 mm
- Composition du Kit :
- Plancher Antidérapant Polypropylène Expansé 10 mm
- 30 % plus léger que le bois
- Plancher 1 seule pièce sans joint livré plié jusqu'à 3700 mm
- Résistance à la rayure et aux chocs élevés
- Intégration Point d'encrage origine
- Passages de roues Composite Aluminium 3 mm prépercés
- Cotés et portes en Composite Aluminium 3 mm prépercés
- Sachet de vis fournis
- Notice Vidéo en QR Code
- Largeur entre passages de roue : 120 cm
- Poids : 42 Kg
- Concu et Fabriqué par JMDplee VANS

Finition	Référence	Volume (longueur)	Hauteur	PLC	Transmission (Propulsion ou Traction)	Roues (Simples ou Jumelées)	Type de cabine*	Énergie*
JMDPLEE	9P44-JQB-119	STANDARD	H1	1	Traction	Simples	1	1

PEUGEOT EXPERT-2016 (Depuis 2016)

* Type de cabine : 1 = Cabine Standard, 2 = Cabine Approfondie Origine

* Énergie : 1 = Essence/Diesel

KIT ET CASIER ALUMINIUM

Kit avec Plancher Antidérapant Polypropylène Light

Réf : 9P44-JQB-120



EXPERT STANDARD-Kit + Portes Ar Hautes Plancher Antidérapant Polypropylène Light 2 Plc

- Fabriqué en Panneau Composite Blanc 3 mm
- Composition du Kit :
- Plancher Antidérapant Polypropylène Expansé 10 mm
- 30 % plus léger que le bois
- Plancher 1 seule pièce sans joint livré plié jusqu'à 3700 mm
- Résistance à la rayure et aux chocs élevés
- Intégration Point d'encrage origine
- Passages de roues Composite Aluminium 3 mm prépercés
- Cotés et portes en Composite Aluminium 3 mm prépercés
- Sachet de vis fournis
- Notice Vidéo en QR Code
- Largeur entre passages de roue : 120 cm
- Poids : 41 Kg
- Concu et Fabriqué par JMDplee VANS

Finition	Référence	Volume (longueur)	Hauteur	PLC	Transmission (Propulsion ou Traction)	Roues (Simples ou Jumelées)	Type de cabine*	Énergie*
JMDPLEE	9P44-JQB-120	STANDARD	H1	2	Traction	Simples	1	1

Réf : 9P44-JQB-123



EXPERT STANDARD-Kit + Portes Ar Hautes Plancher Antidérapant Polypropylène Light Cabine Approfondie 1 ou 2 Plc

- Fabriqué en Panneau Composite Blanc 3 mm
- Composition du Kit :
- Plancher Antidérapant Polypropylène Expansé 10 mm
- 30 % plus léger que le bois
- Plancher 1 seule pièce sans joint livré plié jusqu'à 3700 mm
- Résistance à la rayure et aux chocs élevés
- Intégration Point d'encrage origine
- Passages de roues Composite Aluminium 3 mm prépercés
- Cotés et portes en Composite Aluminium 3 mm prépercés
- Sachet de vis fournis
- Notice Vidéo en QR Code
- Largeur entre passages de roue : 120 cm
- Poids : 26 Kg
- Concu et Fabriqué par JMDplee VANS

Finition	Référence	Volume (longueur)	Hauteur	PLC	Transmission (Propulsion ou Traction)	Roues (Simples ou Jumelées)	Type de cabine*	Énergie*
JMDPLEE	9P44-JQB-123	STANDARD	H1	0,1,2	Traction	Simples	2	1

Réf : 9P44-JQB-129



EXPERT STANDARD-Kit + Portes Ar Hautes Plancher Antidérapant Polypropylène Light 2 Plc (Porte Latérale Electrique)

- Fabriqué en Panneau Composite Blanc 3 mm
- Composition du Kit :
- Plancher Antidérapant Polypropylène Expansé 10 mm
- 30 % plus léger que le bois
- Plancher 1 seule pièce sans joint livré plié jusqu'à 3700 mm
- Résistance à la rayure et aux chocs élevés
- Intégration Point d'encrage origine
- Passages de roues Composite Aluminium 3 mm prépercés
- Cotés et portes en Composite Aluminium 3 mm prépercés
- Sachet de vis fournis
- Notice Vidéo en QR Code
- Largeur entre passages de roue : 120 cm
- Poids : 41 Kg
- Concu et Fabriqué par JMDplee VANS

Finition	Référence	Volume (longueur)	Hauteur	PLC	Transmission (Propulsion ou Traction)	Roues (Simples ou Jumelées)	Type de cabine*	Énergie*
JMDPLEE	9P44-JQB-129	STANDARD	H1	2	Traction	Simples	1	1

MDP Utilitaire

PEUGEOT EXPERT-2016 (Depuis 2016)

* Type de cabine : 1 = Cabine Standard, 2 = Cabine Approfondie Origine

* Énergie : 1 = Essence/Diesel

KIT ET CASIER ALUMINIUM

Kit avec Plancher Antidérapant Polypropylène Light

Réf : 9P44-JQC-100



EXPERT LONG-Kit + Portes Ar Hautes Plancher Antidérapant Polypropylène Light 0 Plc

- Fabriqué en Panneau Composite Blanc 3 mm
- Composition du Kit :
- Plancher Antidérapant Polypropylène Expansé 10 mm
- 30 % plus léger que le bois
- Plancher 1 seule pièce sans joint livré plié jusqu'à 3700 mm
- Résistance à la rayure et aux chocs élevés
- Intégration Point d'encrage origine
- Passages de roues Composite Aluminium 3 mm prépercés
- Cotés et portes en Composite Aluminium 3 mm prépercés
- Sachet de vis fournis
- Notice Vidéo en QR Code
- Largeur entre passages de roue : 120 cm
- Poids : 48 Kg
- Concu et Fabriqué par JMDplee VANS

Finition	Référence	Volume (longueur)	Hauteur	PLC	Transmission (Propulsion ou Traction)	Roues (Simples ou Jumelées)	Type de cabine*	Énergie*
JMDPLEE	9P44-JQC-100	LONG	H1	0	Traction	Simples	1	1

Réf : 9P44-JQC-110



EXPERT LONG-Kit + Portes Ar Hautes Plancher Antidérapant Polypropylène Light 1 Plc

- Fabriqué en Panneau Composite Blanc 3 mm
- Composition du Kit :
- Plancher Antidérapant Polypropylène Expansé 10 mm
- 30 % plus léger que le bois
- Plancher 1 seule pièce sans joint livré plié jusqu'à 3700 mm
- Résistance à la rayure et aux chocs élevés
- Intégration Point d'encrage origine
- Passages de roues Composite Aluminium 3 mm prépercés
- Cotés et portes en Composite Aluminium 3 mm prépercés
- Sachet de vis fournis
- Notice Vidéo en QR Code
- Largeur entre passages de roue : 120 cm
- Poids : 47 Kg
- Concu et Fabriqué par JMDplee VANS

Finition	Référence	Volume (longueur)	Hauteur	PLC	Transmission (Propulsion ou Traction)	Roues (Simples ou Jumelées)	Type de cabine*	Énergie*
JMDPLEE	9P44-JQC-110	LONG	H1	1	Traction	Simples	1	1

Réf : 9P44-JQC-119



EXPERT LONG-Kit + Portes Ar Hautes Plancher Antidérapant Polypropylène Light 1 Plc (Porte Latérale Electrique)

- Fabriqué en Panneau Composite Blanc 3 mm
- Composition du Kit :
- Plancher Antidérapant Polypropylène Expansé 10 mm
- 30 % plus léger que le bois
- Plancher 1 seule pièce sans joint livré plié jusqu'à 3700 mm
- Résistance à la rayure et aux chocs élevés
- Intégration Point d'encrage origine
- Passages de roues Composite Aluminium 3 mm prépercés
- Cotés et portes en Composite Aluminium 3 mm prépercés
- Sachet de vis fournis
- Notice Vidéo en QR Code
- Largeur entre passages de roue : 120 cm
- Poids : 47 Kg
- Concu et Fabriqué par JMDplee VANS

Finition	Référence	Volume (longueur)	Hauteur	PLC	Transmission (Propulsion ou Traction)	Roues (Simples ou Jumelées)	Type de cabine*	Énergie*
JMDPLEE	9P44-JQC-119	LONG	H1	1	Traction	Simples	1	1

PEUGEOT EXPERT-2016 (Depuis 2016)

* Type de cabine : 1 = Cabine Standard, 2 = Cabine Approfondie Origine

* Énergie : 1 = Essence/Diesel

KIT ET CASIER ALUMINIUM

Kit avec Plancher Antidérapant Polypropylène Light

Réf : 9P44-JQC-120



EXPERT LONG-Kit + Portes Ar Hautes Plancher Antidérapant Polypropylène Light 2 Plc

- Fabriqué en Panneau Composite Blanc 3 mm
- Composition du Kit :
- Plancher Antidérapant Polypropylène Expansé 10 mm
- 30 % plus léger que le bois
- Plancher 1 seule pièce sans joint livré plié jusqu'à 3700 mm
- Résistance à la rayure et aux chocs élevés
- Intégration Point d'encrage origine
- Passages de roues Composite Aluminium 3 mm prépercés
- Cotés et portes en Composite Aluminium 3 mm prépercés
- Sachet de vis fournis
- Notice Vidéo en QR Code
- Largeur entre passages de roue : 120 cm
- Poids : 46 Kg
- Concu et Fabriqué par JMDplee VANS

Finition	Référence	Volume (longueur)	Hauteur	PLC	Transmission (Propulsion ou Traction)	Roues (Simples ou Jumelées)	Type de cabine*	Énergie*
JMDPLEE	9P44-JQC-120	LONG	H1	2	Traction	Simples	1	1

Réf : 9P44-JQC-123



EXPERT LONG-Kit + Portes Ar Hautes Plancher Antidérapant Polypropylène Light 2 Plc Cabine Approfondie

- Fabriqué en Panneau Composite Blanc 3 mm
- Composition du Kit :
- Plancher Antidérapant Polypropylène Expansé 10 mm
- 30 % plus léger que le bois
- Plancher 1 seule pièce sans joint livré plié jusqu'à 3700 mm
- Résistance à la rayure et aux chocs élevés
- Intégration Point d'encrage origine
- Passages de roues Composite Aluminium 3 mm prépercés
- Cotés et portes en Composite Aluminium 3 mm prépercés
- Sachet de vis fournis
- Notice Vidéo en QR Code
- Largeur entre passages de roue : 120 cm
- Poids : 32 Kg
- Concu et Fabriqué par JMDplee VANS

Finition	Référence	Volume (longueur)	Hauteur	PLC	Transmission (Propulsion ou Traction)	Roues (Simples ou Jumelées)	Type de cabine*	Énergie*
JMDPLEE	9P44-JQC-123	LONG	H1	0,1,2	Traction	Simples	2	1

Réf : 9P44-JQC-129



EXPERT LONG-Kit + Portes Ar Hautes Plancher Antidérapant Polypropylène Light 2 Plc (Porte Latérale Electrique)

- Fabriqué en Panneau Composite Blanc 3 mm
- Composition du Kit :
- Plancher Antidérapant Polypropylène Expansé 10 mm
- 30 % plus léger que le bois
- Plancher 1 seule pièce sans joint livré plié jusqu'à 3700 mm
- Résistance à la rayure et aux chocs élevés
- Intégration Point d'encrage origine
- Passages de roues Composite Aluminium 3 mm prépercés
- Cotés et portes en Composite Aluminium 3 mm prépercés
- Sachet de vis fournis
- Notice Vidéo en QR Code
- Largeur entre passages de roue : 120 cm
- Poids : 46 Kg
- Concu et Fabriqué par JMDplee VANS

Finition	Référence	Volume (longueur)	Hauteur	PLC	Transmission (Propulsion ou Traction)	Roues (Simples ou Jumelées)	Type de cabine*	Énergie*
JMDPLEE	9P44-JQC-129	LONG	H1	2	Traction	Simples	1	1

PEUGEOT EXPERT-2016 (Depuis 2016)

* Type de cabine : 1 = Cabine Standard, 2 = Cabine Approfondie Origine

* Énergie : 1 = Essence/Diesel

KIT ET CASIER ALUMINIUM

Passage de roue

Réf : 9P44-JRA-N10



4Kg

EXPERT COMPACT-Passage de roue Noir Mat

- Fabriqué en Panneau Composite Noir Mat 3 mm
- Composition du Kit :
- Passages de roues Composite Aluminium Noir Mat 3 mm prépercés
- Sachet de vis fournis
- Notice Vidéo en QR Code
- Largeur entre passages de roue : 120 cm
- Poids : 4 Kg
- Concu et Fabriqué par JMDplee VANS

Finition	Référence	Volume (longueur)	Hauteur	PLC	Transmission (Propulsion ou Traction)	Roues (Simples ou Jumelées)	Type de cabine*	Énergie*
JMDPLEE	9P44-JRA-N10	COMPACT	H1	0,1,2	Traction	Simples	1,2	1

Réf : 9P44-JRA-N19



4Kg

EXPERT COMPACT-Passage de roue Noir Mat CP Anti Bouleau 1 Plc (Porte Latérale Electrique)

- Fabriqué en Panneau Composite Noir Mat 3 mm
- Composition du Kit :
- Passages de roues Composite Aluminium Noir Mat 3 mm prépercés
- Sachet de vis fournis
- Notice Vidéo en QR Code
- Largeur entre passages de roue : 120 cm
- Poids : 4 Kg
- Concu et Fabriqué par JMDplee VANS

Finition	Référence	Volume (longueur)	Hauteur	PLC	Transmission (Propulsion ou Traction)	Roues (Simples ou Jumelées)	Type de cabine*	Énergie*
JMDPLEE	9P44-JRA-N19	COMPACT	H1	1	Traction	Simples	1	1

Réf : 9P44-JRA-N29



4Kg

EXPERT COMPACT-Passage de roue Noir Mat CP Anti Bouleau 2 Plc (Porte Latérale Electrique)

- Fabriqué en Panneau Composite Noir Mat 3 mm
- Composition du Kit :
- Passages de roues Composite Aluminium Noir Mat 3 mm prépercés
- Sachet de vis fournis
- Notice Vidéo en QR Code
- Largeur entre passages de roue : 120 cm
- Poids : 4 Kg
- Concu et Fabriqué par JMDplee VANS

Finition	Référence	Volume (longueur)	Hauteur	PLC	Transmission (Propulsion ou Traction)	Roues (Simples ou Jumelées)	Type de cabine*	Énergie*
JMDPLEE	9P44-JRA-N29	COMPACT	H1	2	Traction	Simples	1	1

KIT ET CASIER ALUMINIUM

Passage de roue

Réf : 9P44-JRB-N10



4Kg

EXPERT STANDARD-Passage de roue Noir Mat

- Fabriqué en Panneau Composite Noir Mat 3 mm
- Composition du Kit :
- Passages de roues Composite Aluminium Noir Mat 3 mm prépercés
- Sachet de vis fournis
- Notice Vidéo en QR Code
- Largeur entre passages de roue : 120 cm
- Poids : 4 Kg
- Concu et Fabriqué par JMDplee VANS

Finition	Référence	Volume (longueur)	Hauteur	PLC	Transmission (Propulsion ou Traction)	Roues (Simples ou Jumelées)	Type de cabine*	Énergie*
JMDPLEE	9P44-JRB-N10	STANDARD	H1	0,1,2	Traction	Simples	1,2	1

Réf : 9P44-JRB-N19



4Kg

EXPERT STANDARD-Passage de roue Noir Mat CP Anti Bouleau 1 Plc (Porte Latérale Electrique)

- Fabriqué en Panneau Composite Noir Mat 3 mm
- Composition du Kit :
- Passages de roues Composite Aluminium Noir Mat 3 mm prépercés
- Sachet de vis fournis
- Notice Vidéo en QR Code
- Largeur entre passages de roue : 120 cm
- Poids : 4 Kg
- Concu et Fabriqué par JMDplee VANS

Finition	Référence	Volume (longueur)	Hauteur	PLC	Transmission (Propulsion ou Traction)	Roues (Simples ou Jumelées)	Type de cabine*	Énergie*
JMDPLEE	9P44-JRB-N19	STANDARD	H1	1	Traction	Simples	1	1

Réf : 9P44-JRB-N29



4Kg

EXPERT STANDARD-Passage de roue Noir Mat CP Anti Bouleau 2 Plc (Porte Latérale Electrique)

- Fabriqué en Panneau Composite Noir Mat 3 mm
- Composition du Kit :
- Passages de roues Composite Aluminium Noir Mat 3 mm prépercés
- Sachet de vis fournis
- Notice Vidéo en QR Code
- Largeur entre passages de roue : 120 cm
- Poids : 4 Kg
- Concu et Fabriqué par JMDplee VANS

Finition	Référence	Volume (longueur)	Hauteur	PLC	Transmission (Propulsion ou Traction)	Roues (Simples ou Jumelées)	Type de cabine*	Énergie*
JMDPLEE	9P44-JRB-N29	STANDARD	H1	2	Traction	Simples	1	1

KIT ET CASIER ALUMINIUM

Passage de roue

Réf : 9P44-JRC-N10



4Kg

EXPERT LONG-Passage de roue Noir Mat

- Fabriqué en Panneau Composite Noir Mat 3 mm
- Composition du Kit :
- Passages de roues Composite Aluminium Noir Mat 3 mm prépercés
- Sachet de vis fournis
- Notice Vidéo en QR Code
- Largeur entre passages de roue : 120 cm
- Poids : 4 Kg
- Concu et Fabriqué par JMDplee VANS

Finition	Référence	Volume (longueur)	Hauteur	PLC	Transmission (Propulsion ou Traction)	Roues (Simples ou Jumelées)	Type de cabine*	Énergie*
JMDPLEE	9P44-JRC-N10	LONG	H1	0,1,2	Traction	Simples	1,2	1

Réf : 9P44-JRC-N19



4Kg

EXPERT LONG-Passage de roue Noir Mat 1 Plc (Porte Latérale Electrique)

- Fabriqué en Panneau Composite Noir Mat 3 mm
- Composition du Kit :
- Passages de roues Composite Aluminium Noir Mat 3 mm prépercés
- Sachet de vis fournis
- Notice Vidéo en QR Code
- Largeur entre passages de roue : 120 cm
- Poids : 4 Kg
- Concu et Fabriqué par JMDplee VANS

Finition	Référence	Volume (longueur)	Hauteur	PLC	Transmission (Propulsion ou Traction)	Roues (Simples ou Jumelées)	Type de cabine*	Énergie*
JMDPLEE	9P44-JRC-N19	LONG	H1	1	Traction	Simples	1	1

Réf : 9P44-JRC-N29



4Kg

EXPERT LONG-Passage de roue Noir Mat 2 Plc (Porte Latérale Electrique)

- Fabriqué en Panneau Composite Noir Mat 3 mm
- Composition du Kit :
- Passages de roues Composite Aluminium Noir Mat 3 mm prépercés
- Sachet de vis fournis
- Notice Vidéo en QR Code
- Largeur entre passages de roue : 120 cm
- Poids : 4 Kg
- Concu et Fabriqué par JMDplee VANS

Finition	Référence	Volume (longueur)	Hauteur	PLC	Transmission (Propulsion ou Traction)	Roues (Simples ou Jumelées)	Type de cabine*	Énergie*
JMDPLEE	9P44-JRC-N29	LONG	H1	2	Traction	Simples	1	1

KIT ET CASIER ALUMINIUM

Casier Standard

Réf : 9P44-JSA-412

7 Kg



EXPERT COMPACT-Casier Ar Gauche = LONGUEUR 530 (L:53 x P:32 x H:120)

- Fabriqué en Panneau Composite Blanc 3 mm
- Fixation par vis auto perforante
- Casier Livré en Kit Pliable et notice de montage
- Nos casiers se montent uniquement dans un véhicule déja équipé d'un kit de protection JMDplee VANS
- Le casier en Panneau Composite Aluminium 3 mm comprend :
- 4 étagères
- S'adapte uniquement sur la Version COMPACT
- A fixer sur le côté Arrière Gauche
- 1 Colis (CASIER)
- Poids : 7 Kg
- Longueur : 53 cm
- Largeur : 32 cm
- Hauteur : 120 cm
- Concu et Fabriqué par JMDplee VANS

Finition	Référence	Volume (longueur)	Hauteur	PLC	Transmission (Propulsion ou Traction)	Roues (Simples ou Jumelées)	Type de cabine*	Énergie*
JMDPLEE	9P44-JSA-412	COMPACT	H1	0,1,2	Traction	Simples	1	1,2

Réf : 9P44-JSA-422

9 Kg



EXPERT STANDARD-Casier Ar Gauche = LONGUEUR 760 (L:76 x P:32 x H:120)

- Fabriqué en Panneau Composite Blanc 3 mm
- Fixation par vis auto perforante
- Casier Livré en Kit Pliable et notice de montage
- Nos casiers se montent uniquement dans un véhicule déja équipé d'un kit de protection JMDplee VANS
- Le casier en Panneau Composite Aluminium 3 mm comprend :
- 4 étagères
- S'adapte uniquement sur la Version STANDARD
- A fixer sur le côté Arrière Gauche
- 1 Colis (CASIER)
- Poids : 9 Kg
- Longueur : 76 cm
- Largeur : 32 cm
- Hauteur : 120 cm
- Concu et Fabriqué par JMDplee VANS

Finition	Référence	Volume (longueur)	Hauteur	PLC	Transmission (Propulsion ou Traction)	Roues (Simples ou Jumelées)	Type de cabine*	Énergie*
JMDPLEE	9P44-JSA-422	STANDARD	H1	0,1,2	Traction	Simples	1	1,2

Réf : 9P44-JSA-432

12 Kg



EXPERT LONG-Casier Ar Gauche = LONGUEUR 1000 (L:100 x P:32 x H:120)

- Fabriqué en Panneau Composite Blanc 3 mm
- Fixation par vis auto perforante
- Casier Livré en Kit Pliable et notice de montage
- Nos casiers se montent uniquement dans un véhicule déja équipé d'un kit de protection JMDplee VANS
- Le casier en Panneau Composite Aluminium 3 mm comprend :
- 4 étagères
- S'adapte uniquement sur la Version LONG
- A fixer sur le côté Arrière Gauche
- 1 Colis (CASIER)
- Poids : 12 Kg
- Longueur : 100 cm
- Largeur : 32 cm
- Hauteur : 120 cm
- Concu et Fabriqué par JMDplee VANS

Finition	Référence	Volume (longueur)	Hauteur	PLC	Transmission (Propulsion ou Traction)	Roues (Simples ou Jumelées)	Type de cabine*	Énergie*
JMDPLEE	9P44-JSA-432	LONG	H1	0,1,2	Traction	Simples	1	1,2

PEUGEOT EXPERT-2016 (Depuis 2016)

* Type de cabine : 1 = Cabine Standard, 2 = Cabine Approfondie Origine

* Énergie : 1 = Essence/Diesel

KIT ET CASIER ALUMINIUM

Casier Standard

Réf : 9P44-JSB-412

7 Kg



EXPERT COMPACT-Casier Avant Gauche = LONGUEUR 530 (L:53 x P:32 x H:120)

- Fabriqué en Panneau Composite Blanc 3 mm
- Fixation par vis auto perforante
- Casier Livré en Kit Pliable et notice de montage
- Nos casiers se montent uniquement dans un véhicule déja équipé d'un kit de protection JMDplee VANS
- Le casier en Panneau Composite Aluminium 3 mm comprend :
- 4 étagères
- S'adapte uniquement sur la Version COMPACT
- A fixer sur le côté Avant Gauche
- 1 Colis (CASIER)
- Poids : 7 Kg
- Longueur : 53 cm
- Largeur : 32 cm
- Hauteur : 120 cm
- Concu et Fabriqué par JMDplee VANS

Finition	Référence	Volume (longueur)	Hauteur	PLC	Transmission (Propulsion ou Traction)	Roues (Simples ou Jumelées)	Type de cabine*	Énergie*
JMDPLEE	9P44-JSB-412	COMPACT	H1	0,1	Traction	Simples	1	1,2

Réf : 9P44-JSB-422

9 Kg



EXPERT STANDARD-LONG-Casier Avant Gauche = LONGUEUR 760 (L:76 x P:32 x H:120)

- Fabriqué en Panneau Composite Blanc 3 mm
- Fixation par vis auto perforante
- Casier Livré en Kit Pliable et notice de montage
- Nos casiers se montent uniquement dans un véhicule déja équipé d'un kit de protection JMDplee VANS
- Le casier en Panneau Composite Aluminium 3 mm comprend :
- 4 étagères
- S'adapte uniquement sur la Version STANDARD#-LONG
- A fixer sur le côté Avant Gauche
- 1 Colis (CASIER)
- Poids : 9 Kg
- Longueur : 76 cm
- Largeur : 32 cm
- Hauteur : 120 cm
- Concu et Fabriqué par JMDplee VANS

Finition	Référence	Volume (longueur)	Hauteur	PLC	Transmission (Propulsion ou Traction)	Roues (Simples ou Jumelées)	Type de cabine*	Énergie*
JMDPLEE	9P44-JSB-422	STANDARD, LONG	H1	0,1	Traction	Simples	1	1,2

Réf : 9P44-JSE-412

7 Kg



EXPERT COMPACT-Casier Ar Droit = LONGUEUR 530 (L:53 x P:32 x H:120)

- Fabriqué en Panneau Composite Blanc 3 mm
- Fixation par vis auto perforante
- Casier Livré en Kit Pliable et notice de montage
- Nos casiers se montent uniquement dans un véhicule déja équipé d'un kit de protection JMDplee VANS
- Le casier en Panneau Composite Aluminium 3 mm comprend :
- 4 étagères
- S'adapte uniquement sur la Version COMPACT
- A fixer sur le côté Arrière Droit
- 1 Colis (CASIER)
- Poids : 7 Kg
- Longueur : 53 cm
- Largeur : 32 cm
- Hauteur : 120 cm
- Concu et Fabriqué par JMDplee VANS

Finition	Référence	Volume (longueur)	Hauteur	PLC	Transmission (Propulsion ou Traction)	Roues (Simples ou Jumelées)	Type de cabine*	Énergie*
JMDPLEE	9P44-JSE-412	COMPACT	H1	0,1,2	Traction	Simples	1	1,2

PEUGEOT EXPERT-2016 (Depuis 2016)

* Type de cabine : 1 = Cabine Standard, 2 = Cabine Approfondie Origine

* Énergie : 1 = Essence/Diesel

KIT ET CASIER ALUMINIUM

Casier Standard

Réf : 9P44-JSE-422

9 Kg



EXPERT STANDARD-Casier Ar Droit = LONGUEUR 760 (L:76 x P:32 x H:120)

- Fabriqué en Panneau Composite Blanc 3 mm
- Fixation par vis auto perforante
- Casier Livré en Kit Pliable et notice de montage
- Nos casiers se montent uniquement dans un véhicule déja équipé d'un kit de protection JMDplee VANS
- Le casier en Panneau Composite Aluminium 3 mm comprend :
- 4 étagères
- S'adapte uniquement sur la Version STANDARD
- A fixer sur le côté Arrière Droit
- 1 Colis (CASIER)
- Poids : 9 Kg
- Longueur : 76 cm
- Largeur : 32 cm
- Hauteur : 120 cm
- Concu et Fabriqué par JMDplee VANS

Finition	Référence	Volume (longueur)	Hauteur	PLC	Transmission (Propulsion ou Traction)	Roues (Simples ou Jumelées)	Type de cabine*	Énergie*
JMDPLEE	9P44-JSE-422	STANDARD	H1	0,1,2	Traction	Simples	1	1,2

Réf : 9P44-JSE-432

12 Kg



EXPERT LONG-Casier Ar Droit = LONGUEUR 1000 (L:100 x P:32 x H:120)

- Fabriqué en Panneau Composite Blanc 3 mm
- Fixation par vis auto perforante
- Casier Livré en Kit Pliable et notice de montage
- Nos casiers se montent uniquement dans un véhicule déja équipé d'un kit de protection JMDplee VANS
- Le casier en Panneau Composite Aluminium 3 mm comprend :
- 4 étagères
- S'adapte uniquement sur la Version LONG
- A fixer sur le côté Arrière Droit
- 1 Colis (CASIER)
- Poids : 12 Kg
- Longueur : 100 cm
- Largeur : 32 cm
- Hauteur : 120 cm
- Concu et Fabriqué par JMDplee VANS

Finition	Référence	Volume (longueur)	Hauteur	PLC	Transmission (Propulsion ou Traction)	Roues (Simples ou Jumelées)	Type de cabine*	Énergie*
JMDPLEE	9P44-JSE-432	LONG	H1	0,1,2	Traction	Simples	1	1,2

Pack Montage Kit Amovible

Réf : 9P44-JXO-101

1 Kg



Pack Montage Kit Démontable sans Outil Décret 3 Novembre 2022 Véhicule Utilitaire

- Le Pack Montage Kit Démontable comprend :
- Sachet de Clips Démontable sans outil
- 1 Meche Ultra Courte et son entretoise de protection pour prépercer les emplacements sur la carrosserie
- Le montage du Kit JMDplee VANS permet un montage des produits démontable sans outil
- Vidéo de Montage sur notre chaine Youtube
- 1 - Présentez les éléments sur la carrosserie du véhicule, maintenir les pièces
- 2 - Percez aux emplacements prépercés à l'aide de la mèche spécial fournie
- 3 - fixez les éléments directement avec les clips démontable
- 4 - Pour le démontage, dévissez l'ensemble des clips sur les pièces, et retirez simplement les pièces
- Ce montage réponds au nouveau décret du 3 Novembre 2022 sur le carrossage des véhicules Utilitaire
- Concu et Fabriqué par JMDplee VANS

Finition	Référence	Volume (longueur)	Hauteur	PLC	Transmission (Propulsion ou Traction)	Roues (Simples ou Jumelées)	Type de cabine*	Énergie*
JMDPLEE	9P44-JXO-101	COMPACT, STANDARD, LONG	H1	0,1,2	Traction Propulsion	Simples Jumelées	1,2	1,2

PEUGEOT EXPERT-2016 (Depuis 2016)

* Type de cabine : 1 = Cabine Standard, 2 = Cabine Approfondie Origine

* Énergie : 1 = Essence/Diesel

KIT ET CASIER ALUMINIUM

Pack Montage Kit Amovible

Réf : 9P44-JXO-102

1 Kg



Pack Montage Casier Démontable sans Outil Décret 3 Novembre 2022 Véhicule Utilitaire

- Le Pack Montage Casier Démontable comprend :
- Sachet de Clips Démontable sans outil
- 1 Meche Ultra Courte et son entretoise de protection pour prépercer le kit de protection JMDplee VANS selon l'implantation du casier
- Le montage du Casier sur la protection JMDplee VANS permet un montage des produits démontable sans outil
- Vidéo de Montage sur notre chaine Youtube
- 1 - Présentez le casier sur le Kit JMDplee VANS
- 2 - Percez aux emplacements prépercés à l'aide de la mèche spécial fournie
- 3 - fixez le casier directement avec les clips démontable
- 4 - Pour le démontage, dévissez l'ensemble des clips sur le casier, et retirez celui-ci
- Ce montage réponds au nouveau décret du 3 Novembre 2022 sur le carrossage des véhicules Utilitaire
- Concu et Fabriqué par JMDplee VANS

Finition	Référence	Volume (longueur)	Hauteur	PLC	Transmission (Propulsion ou Traction)	Roues (Simples ou Jumelées)	Type de cabine*	Énergie*
JMDPLEE	9P44-JXO-102	COMPACT, STANDARD, LONG	H1	0,1,2	Traction Propulsion	Simples Jumelées	1,2	1,2

Plancher Antidérapant Polypropylène Light

Réf : 9P44-JYA-100

16 Kg



Fixation avec Vis Auto-perforante

EXPERT COMPACT-Plancher Antidérapant Polypropylène Light 0 Plc

- Plancher Antidérapant Polypropylène Expansé 10 mm
- 30 % plus léger que le bois
- Plancher 1 seule pièce sans joint livré plié jusqu'à 3700 mm
- Résistance à la rayure et aux chocs élevés
- Intégration Point d'encrage origine
- Sachet de vis et Notice QR Code fournis
- Largeur entre passages de roue : 124 cm
- Poids : 16 Kg
- Concu et Fabriqué par JMDplee VANS

Finition	Référence	Volume (longueur)	Hauteur	PLC	Transmission (Propulsion ou Traction)	Roues (Simples ou Jumelées)	Type de cabine*	Énergie*
JMDPLEE	9P44-JYA-100	COMPACT	H1	0	Traction	Simples	1	1

Réf : 9P44-JYA-110

16 Kg



Fixation avec Vis Auto-perforante

EXPERT COMPACT-Plancher Antidérapant Polypropylène Light 1 Plc

- Plancher Antidérapant Polypropylène Expansé 10 mm
- 30 % plus léger que le bois
- Plancher 1 seule pièce sans joint livré plié jusqu'à 3700 mm
- Résistance à la rayure et aux chocs élevés
- Intégration Point d'encrage origine
- Sachet de vis et Notice QR Code fournis
- Largeur entre passages de roue : 124 cm
- Poids : 16 Kg
- Concu et Fabriqué par JMDplee VANS

Finition	Référence	Volume (longueur)	Hauteur	PLC	Transmission (Propulsion ou Traction)	Roues (Simples ou Jumelées)	Type de cabine*	Énergie*
JMDPLEE	9P44-JYA-110	COMPACT	H1	1	Traction	Simples	1	1

KIT ET CASIER ALUMINIUM

Plancher Antidérapant Polypropylène Light

Réf : 9P44-JYA-120 16 Kg



Fixation avec Vis Auto-perforante

EXPERT COMPACT-Plancher Antidérapant Polypropylène Light 2 Plc

- Plancher Antidérapant Polypropylène Expansé 10 mm
- 30 % plus léger que le bois
- Plancher 1 seule pièce sans joint livré plié jusqu'à 3700 mm
- Résistance à la rayure et aux chocs élevés
- Intégration Point d'encrage origine
- Sachet de vis et Notice QR Code fournis
- Largeur entre passages de roue : 124 cm
- Poids : 16 Kg
- Concu et Fabriqué par JMDplee VANS

JMDplee

Finition	Référence	Volume (longueur)	Hauteur	PLC	Transmission (Propulsion ou Traction)	Roues (Simples ou Jumelées)	Type de cabine*	Énergie*
JMDPLEE	9P44-JYA-120	COMPACT	H1	2	Traction	Simples	1	1

Réf : 9P44-JYB-100 19 Kg



Fixation avec Vis Auto-perforante

EXPERT STANDARD-Plancher Antidérapant Polypropylène Light 0 Plc

- Plancher Antidérapant Polypropylène Expansé 10 mm
- 30 % plus léger que le bois
- Plancher 1 seule pièce sans joint livré plié jusqu'à 3700 mm
- Résistance à la rayure et aux chocs élevés
- Intégration Point d'encrage origine
- Sachet de vis et Notice QR Code fournis
- Largeur entre passages de roue : 124 cm
- Poids : 19 Kg
- Concu et Fabriqué par JMDplee VANS

JMDplee

Finition	Référence	Volume (longueur)	Hauteur	PLC	Transmission (Propulsion ou Traction)	Roues (Simples ou Jumelées)	Type de cabine*	Énergie*
JMDPLEE	9P44-JYB-100	STANDARD	H1	0	Traction	Simples	1	1

Réf : 9P44-JYB-110 19 Kg



Fixation avec Vis Auto-perforante

EXPERT STANDARD-Plancher Antidérapant Polypropylène Light 1 Plc

- Plancher Antidérapant Polypropylène Expansé 10 mm
- 30 % plus léger que le bois
- Plancher 1 seule pièce sans joint livré plié jusqu'à 3700 mm
- Résistance à la rayure et aux chocs élevés
- Intégration Point d'encrage origine
- Sachet de vis et Notice QR Code fournis
- Largeur entre passages de roue : 124 cm
- Poids : 19 Kg
- Concu et Fabriqué par JMDplee VANS

JMDplee

Finition	Référence	Volume (longueur)	Hauteur	PLC	Transmission (Propulsion ou Traction)	Roues (Simples ou Jumelées)	Type de cabine*	Énergie*
JMDPLEE	9P44-JYB-110	STANDARD	H1	1	Traction	Simples	1	1

PEUGEOT EXPERT-2016 (Depuis 2016)

* Type de cabine : 1 = Cabine Standard, 2 = Cabine Approfondie Origine

* Énergie : 1 = Essence/Diesel

KIT ET CASIER ALUMINIUM

Plancher Antidérapant Polypropylène Light

Réf : 9P44-JYB-120 — 19 Kg



Fixation avec Vis Auto-perforante

JMDplee

EXPERT STANDARD-Plancher Antidérapant Polypropylène Light 2 Plc

- Plancher Antidérapant Polypropylène Expansé 10 mm
- 30 % plus léger que le bois
- Plancher 1 seule pièce sans joint livré plié jusqu'à 3700 mm
- Résistance à la rayure et aux chocs élevés
- Intégration Point d'encrage origine
- Sachet de vis et Notice QR Code fournis
- Largeur entre passages de roue : 122 cm
- Poids : 19 Kg
- Concu et Fabriqué par JMDplee VANS

Finition	Référence	Volume (longueur)	Hauteur	PLC	Transmission (Propulsion ou Traction)	Roues (Simples ou Jumelées)	Type de cabine*	Énergie*
JMDPLEE	9P44-JYB-120	STANDARD	H1	2	Traction	Simples	1	1

Réf : 9P44-JYB-123 — 13 Kg



Fixation avec Vis Auto-perforante

JMDplee

EXPERT STANDARD-Plancher Antidérapant Polypropylène Light Cab Approfondie 1 ou 2 Plc

- Plancher Antidérapant Polypropylène Expansé 10 mm
- 30 % plus léger que le bois
- Plancher 1 seule pièce sans joint livré plié jusqu'à 3700 mm
- Résistance à la rayure et aux chocs élevés
- Intégration Point d'encrage origine
- Sachet de vis et Notice QR Code fournis
- Largeur entre passages de roue : 124 cm
- Poids : 13 Kg
- Concu et Fabriqué par JMDplee VANS

Finition	Référence	Volume (longueur)	Hauteur	PLC	Transmission (Propulsion ou Traction)	Roues (Simples ou Jumelées)	Type de cabine*	Énergie*
JMDPLEE	9P44-JYB-123	STANDARD	H1	0,1,2	Traction	Simples	2	1

Réf : 9P44-JYC-100 — 21 Kg



Fixation avec Vis Auto-perforante

JMDplee

EXPERT LONG-Plancher Antidérapant Polypropylène Light 0 Plc

- Plancher Antidérapant Polypropylène Expansé 10 mm
- 30 % plus léger que le bois
- Plancher 1 seule pièce sans joint livré plié jusqu'à 3700 mm
- Résistance à la rayure et aux chocs élevés
- Intégration Point d'encrage origine
- Sachet de vis et Notice QR Code fournis
- Largeur entre passages de roue : 124 cm
- Poids : 21 Kg
- Concu et Fabriqué par JMDplee VANS

Finition	Référence	Volume (longueur)	Hauteur	PLC	Transmission (Propulsion ou Traction)	Roues (Simples ou Jumelées)	Type de cabine*	Énergie*
JMDPLEE	9P44-JYC-100	LONG	H1	0	Traction	Simples	1	1

PEUGEOT EXPERT-2016 (Depuis 2016)

* Type de cabine : 1 = Cabine Standard, 2 = Cabine Approfondie Origine

* Énergie : 1 = Essence/Diesel

KIT ET CASIER ALUMINIUM

Plancher Antidérapant Polypropylène Light

Réf : 9P44-JYC-110 — 21 Kg



Fixation avec Vis Auto-perforante

EXPERT LONG-Plancher Antidérapant Polypropylène Light 1 Plc

- Plancher Antidérapant Polypropylène Expansé 10 mm
- 30 % plus léger que le bois
- Plancher 1 seule pièce sans joint livré plié jusqu'à 3700 mm
- Résistance à la rayure et aux chocs élevés
- Intégration Point d'encrage origine
- Sachet de vis et Notice QR Code fournis
- Largeur entre passages de roue : 124 cm
- Poids : 21 Kg
- Concu et Fabriqué par JMDplee VANS

Finition	Référence	Volume (longueur)	Hauteur	PLC	Transmission (Propulsion ou Traction)	Roues (Simples ou Jumelées)	Type de cabine*	Énergie*
JMDPLEE	9P44-JYC-110	LONG	H1	1	Traction	Simples	1	1

Réf : 9P44-JYC-120 — 21 Kg



Fixation avec Vis Auto-perforante

EXPERT LONG-Plancher Antidérapant Polypropylène Light 2 Plc

- Plancher Antidérapant Polypropylène Expansé 10 mm
- 30 % plus léger que le bois
- Plancher 1 seule pièce sans joint livré plié jusqu'à 3700 mm
- Résistance à la rayure et aux chocs élevés
- Intégration Point d'encrage origine
- Sachet de vis et Notice QR Code fournis
- Largeur entre passages de roue : 124 cm
- Poids : 21 Kg
- Concu et Fabriqué par JMDplee VANS

Finition	Référence	Volume (longueur)	Hauteur	PLC	Transmission (Propulsion ou Traction)	Roues (Simples ou Jumelées)	Type de cabine*	Énergie*
JMDPLEE	9P44-JYC-120	LONG	H1	2	Traction	Simples	1	1

Réf : 9P44-JYC-123 — 16 Kg



Fixation avec Vis Auto-perforante

EXPERT LONG-Plancher Antidérapant Polypropylène Light Cab Approfondie 1 ou 2 Plc

- Plancher Antidérapant Polypropylène Expansé 10 mm
- 30 % plus léger que le bois
- Plancher 1 seule pièce sans joint livré plié jusqu'à 3700 mm
- Résistance à la rayure et aux chocs élevés
- Intégration Point d'encrage origine
- Sachet de vis et Notice QR Code fournis
- Largeur entre passages de roue : 120 cm
- Poids : 16 Kg
- Concu et Fabriqué par JMDplee VANS

Finition	Référence	Volume (longueur)	Hauteur	PLC	Transmission (Propulsion ou Traction)	Roues (Simples ou Jumelées)	Type de cabine*	Énergie*
JMDPLEE	9P44-JYC-123	LONG	H1	0,1,2	Traction	Simples	2	1

* Type de cabine : 1 = Cabine Standard, 2 = Cabine Approfondie Origine
* Énergie : 1 = Essence/Diesel

EXPERT-2016

KIT ET CASIER ALUMINIUM

Grille Anti Effraction

Réf : 9P44-JZA-110



2 Kg

EXPERT-Grille Anti-Effraction (Tous Volumes) - La Paire

- Fabriqué en Panneau Composite Noir Mat 3 mm
- Composition du Kit :
- Grille Anti-Effraction droite et gauche Panneau Composite Aluminium Noir Mat 3 mm prépercées (parties hautes)
- Grâce à nos grilles anti-effraction, sécurisez les fenêtres arrières et/ou la fenêtre de la porte latérale de votre utilitaire
- Ces grilles protègent votre véhicule contre les vols et servent aussi à protéger vos vitres contre les chocs liés aux glissements de charge
- Sachet de vis fournis
- Notice Vidéo en QR Code
- Poids : 2 Kg
- Concu et Fabriqué par JMDplee VANS

Finition	Référence	Volume (longueur)	Hauteur	PLC	Transmission (Propulsion ou Traction)	Roues (Simples ou Jumelées)	Type de cabine*	Énergie*
JMDPLEE	9P44-JZA-110	COMPACT, STANDARD, LONG	H1	0,1,2	Traction Propulsion	Simples Jumelées	1,2	1,2

CASIERS MÉTALLIQUES

Casier avec Bacs

Réf : 3P44-MBX-410



Casier Métallique avec Bacs Ar Gauche ou Droit (L:101 x P:32 x H:106)

- - Caractéristique générale: Acier laqué 2 mm et Aluminium
- - Montage: Nos casiers se montent uniquement dans un véhicule déja équipé d'un plancher MDP
- - Livraison: Casier livré assemblé, prêt à fixer avec visserie et notice de montage
- Le casier Métallique

Finition	Référence	Volume (longueur)	Hauteur	PLC	Transmission (Propulsion ou Traction)	Roues (Simples ou Jumelées)	Type de cabine*	Énergie*
CASIER MÉTALLIQUE	3P44-MBX-410	COMPACT, STANDARD, LONG	H1	0,1,2	Traction Propulsion	Simples Jumelées	1	1,2

Réf : 3P44-MBX-420



Casier Métallique avec Bacs Coté Gauche ou Droit (L:152 x P:32 x H:112)

- - Caractéristique générale: Acier laqué 2 mm et Aluminium
- - Montage: Nos casiers se montent uniquement dans un véhicule déja équipé d'un plancher MDP
- - Livraison: Casier livré assemblé, prêt à fixer avec visserie et notice de montage
- Le casier Métallique

Finition	Référence	Volume (longueur)	Hauteur	PLC	Transmission (Propulsion ou Traction)	Roues (Simples ou Jumelées)	Type de cabine*	Énergie*
CASIER MÉTALLIQUE	3P44-MBX-420	COMPACT, STANDARD, LONG	H1	0,1	Traction Propulsion	Simples Jumelées	1	1,2

MDP Utilitaire

PEUGEOT EXPERT-2016 (Depuis 2016)

* Type de cabine : 1 = Cabine Standard, 2 = Cabine Approfondie Origine

* Énergie : 1 = Essence/Diesel

CASIERS MÉTALLIQUES

Casier Multiple

Réf : 3P44-MMX-410



Casier Métallique Multiple Arrière Gauche ou Droit (L:101 x P:36 x H:107)

- - Caractéristique générale: Acier laqué 2 mm et Aluminium
- - Montage: Nos casiers se montent uniquement dans un véhicule déja équipé d'un plancher MDP
- - Livraison: Casier livré assemblé, prêt à fixer avec visserie et notice de montage
- Le casier Métallique

Finition	Référence	Volume (longueur)	Hauteur	PLC	Transmission (Propulsion ou Traction)	Roues (Simples ou Jumelées)	Type de cabine*	Énergie*
CASIER MÉTALLIQUE	3P44-MMX-410	COMPACT, STANDARD, LONG	H1	0,1,2	Traction Propulsion	Simples Jumelées	1	1,2

Réf : 3P44-MMX-420



Casier Métallique Multiple Coté Gauche ou Droit (L:152 x P:36 x H:108)

- - Caractéristique générale: Acier laqué 2 mm et Aluminium
- - Montage: Nos casiers se montent uniquement dans un véhicule déja équipé d'un plancher MDP
- - Livraison: Casier livré assemblé, prêt à fixer avec visserie et notice de montage
- Le casier Métallique

Finition	Référence	Volume (longueur)	Hauteur	PLC	Transmission (Propulsion ou Traction)	Roues (Simples ou Jumelées)	Type de cabine*	Énergie*
CASIER MÉTALLIQUE	3P44-MMX-420	COMPACT, STANDARD, LONG	H1	0,1	Traction Propulsion	Simples Jumelées	1	1,2

Casier sans Bacs

Réf : 3P44-MSX-410



Casier Métallique sans Bacs Ar Gauche ou Droit (L:101 x P:32 x H:106)

- - Caractéristique générale: Acier laqué 2 mm et Aluminium
- - Montage: Nos casiers se montent uniquement dans un véhicule déja équipé d'un plancher MDP
- - Livraison: Casier livré assemblé, prêt à fixer avec visserie et notice de montage
- Le casier Métallique

Finition	Référence	Volume (longueur)	Hauteur	PLC	Transmission (Propulsion ou Traction)	Roues (Simples ou Jumelées)	Type de cabine*	Énergie*
CASIER MÉTALLIQUE	3P44-MSX-410	COMPACT, STANDARD, LONG	H1	0,1,2	Traction Propulsion	Simples Jumelées	1	1,2

EXPERT-2016

CASIERS MÉTALLIQUES

Casier sans Bacs

Réf : 3P44-MSX-420



Casier Métallique sans Bacs Coté Gauche ou Droit (L:152 x P:32 x H:104)

- - Caractéristique générale: Acier laqué 2 mm et Aluminium
- - Montage: Nos casiers se montent uniquement dans un véhicule déja équipé d'un plancher MDP
- - Livraison: Casier livré assemblé, prêt à fixer avec visserie et notice de montage
- Le casier Métallique

Finition	Référence	Volume (longueur)	Hauteur	PLC	Transmission (Propulsion ou Traction)	Roues (Simples ou Jumelées)	Type de cabine*	Énergie*
CASIER MÉTALLIQUE	3P44-MSX-420	COMPACT, STANDARD, LONG	H1	0,1	Traction Propulsion	Simples Jumelées	1	1,2

PORTAGE

Portage

Réf : 3P44-XGA-100



Galerie Alu + Echelle Alu 220 x 140 cm - COMPACT

- Galerie Alu, Chemin de marche Alu, Echelle fixe et Déflecteur.
- Plan de montage fourni.
- [NE CONVIENT PAS AUX V.U AVEC HAYON]
- Chemin de passage central par défaut et système mSlide qui remplace le rouleau de chargement pour plus de sécurité
- Charge Maximum : 125 Kg
- Poids : 25 Kg
- Longueur : 220 cm
- Largeur : 140 cm

Finition	Référence	Volume (longueur)	Hauteur	PLC	Transmission (Propulsion ou Traction)	Roues (Simples ou Jumelées)	Type de cabine*	Énergie*
PORTAGE	3P44-XGA-100	COMPACT	H1	0,1,2	Traction Propulsion	Simples Jumelées	1,2	1,2

Réf : 3P44-XGA-101

3 Barres de Toit Alu 140 cm - COMPACT

- Barres Aluminium très légères, Homologuées au TÜV NORD et Garanties 2 ans (dans le cadre d'une utilisation conforme à sa fonction).
- Plan de montage fourni.
- #- Fixation sur les points d'ancrage constructeur
- #- Charge Maximum : 250 Kg
- #- Livraison sous 15 jours ouvrés
- Poids : 25 Kg
- Longueur : 140 cm

Finition	Référence	Volume (longueur)	Hauteur	PLC	Transmission (Propulsion ou Traction)	Roues (Simples ou Jumelées)	Type de cabine*	Énergie*
PORTAGE	3P44-XGA-101	COMPACT	H1	0,1,2	Traction Propulsion	Simples Jumelées	1,2	1,2

MDP Utilitaire

PEUGEOT EXPERT-2016 (Depuis 2016)

* Type de cabine : 1 = Cabine Standard, 2 = Cabine Approfondie Origine

* Énergie : 1 = Essence/Diesel

PORTAGE

Portage

Réf : 3P44-XGA-102

Echelle Alu 5 barreaux - COMPACT

- Garanties 2 ans (dans le cadre d'une utilisation conforme à sa fonction).
- Plan de montage fourni.
- Poids : 4,5 Kg
- Largeur : 30 cm
- Hauteur : 1250 cm

Finition	Référence	Volume (longueur)	Hauteur	PLC	Transmission (Propulsion ou Traction)	Roues (Simples ou Jumelées)	Type de cabine*	Énergie*
PORTAGE	3P44-XGA-102	COMPACT	H1	0,1,2	Traction Propulsion	Simples Jumelées	1,2	1,2

Réf : 3P44-XGA-105



Kit Galerie Alu + Porte Verre + Echelle Alu - COMPACT

- Garanties 2 ans (dans le cadre d'une utilisation conforme à sa fonction).
- Plan de montage fourni.
- Poids : 4,5 Kg
- Largeur : 30 cm
- Hauteur : 1250 cm

Finition	Référence	Volume (longueur)	Hauteur	PLC	Transmission (Propulsion ou Traction)	Roues (Simples ou Jumelées)	Type de cabine*	Énergie*
PORTAGE	3P44-XGA-105	COMPACT	H1	0,1,2	Traction Propulsion	Simples Jumelées	1,2	1,2

Réf : 3P44-XGA-107



Kit 2 Barres de Toit Alu + Porte Verre + Echelle Alu - COMPACT

- Garanties 2 ans (dans le cadre d'une utilisation conforme à sa fonction).
- Plan de montage fourni.
- Poids : 4,5 Kg
- Largeur : 30 cm
- Hauteur : 1250 cm

Finition	Référence	Volume (longueur)	Hauteur	PLC	Transmission (Propulsion ou Traction)	Roues (Simples ou Jumelées)	Type de cabine*	Énergie*
PORTAGE	3P44-XGA-107	COMPACT	H1	0,1,2	Traction Propulsion	Simples Jumelées	1,2	1,2

PORTAGE

Portage

Réf : 3P44-XGA-108



Kit Barres de Toit Alu + Echelle Alu - COMPACT

- Barres Aluminium très légères, Homologuées au TÜV NORD et Garanties 2 ans (dans le cadre d'une utilisation conforme à sa fonction).
- Plan de montage fourni.
- #- Fixation sur les points d'ancrage constructeur
- #- Charge Maximum : 250 Kg
- #- Livraison sous 15 jours ouvrés
- Poids : 25 Kg
- Longueur : 140 cm

Finition	Référence	Volume (longueur)	Hauteur	PLC	Transmission (Propulsion ou Traction)	Roues (Simples ou Jumelées)	Type de cabine*	Énergie*
PORTAGE	3P44-XGA-108	COMPACT	H1	0,1,2	Traction Propulsion	Simples Jumelées	1,2	1,2

Réf : 3P44-XGA-110

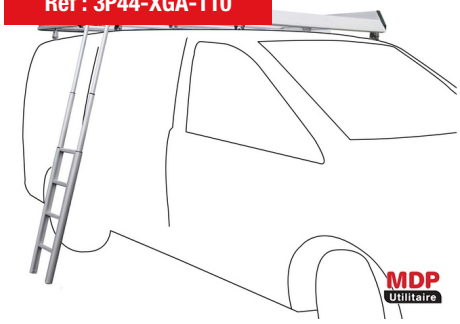

ROOF SECURITY / Pack galerie 210 x 135 cm 4 Traverses - COMPACT

- ROOF SECURITY / Pack Galerie :
- - galerie avec profilés alu, fixations en acier inoxydable, déflecteur et rouleau chargement
- - 2 boîtiers à sangle en polyamide à insérer dans le rail de la galerie pour l'arrimage du matériel
- - échelle télescopique E4 en aluminium pour un accès latéral , livrée avec crochets pour une fixation sur la porte arrière à l'intérieur du véhicule
- - Visserie et notice de montage fournis
- Poids Max autorisé : 170 kg
- Poids : 25,8 Kg

Finition	Référence	Volume (longueur)	Hauteur	PLC	Transmission (Propulsion ou Traction)	Roues (Simples ou Jumelées)	Type de cabine*	Énergie*
PORTAGE	3P44-XGA-110	COMPACT	H1	0,1,2	Traction Propulsion	Simples Jumelées	1,2	1,2

Réf : 3P44-XGA-601



2 Barres de toit aluminium (Volume COMPACT - H1) - EN KIT

- Installation facile et rapide.
- Matière aluminium anticorrosif et durable.
- Produit comprenant :
- - 2 barres de toit
- - Pieds de montages
- Barres de toit recouvertes d'un profil en caoutchouc antidérapant
- Des barres de toit additionnelles peuvent être commandés séparéments (suivant véhicules)
- Garantie 3 ans
- Poids : 10.2kg
- Echelle sur porte arrière non comprise

Finition	Référence	Volume (longueur)	Hauteur	PLC	Transmission (Propulsion ou Traction)	Roues (Simples ou Jumelées)	Type de cabine*	Énergie*
PORTAGE	3P44-XGA-601	COMPACT	H1	0,1,2	Traction Propulsion	Simples Jumelées	1,2	1,2

PORTAGE

Portage

Réf : 3P44-XGA-603



Galerie aluminium 220 x 135 (Volume COMPACT - H1) - EN KIT

- Livraison en kit
- Installation facile et rapide.
- Matière aluminium anticorrosif et durable.
- Galerie comprenant :
- - 2 rails laréraux
- - Traverses aérodynamiques
- - Rouleau de chargement arriere
- - Pieds de montages
- Les rails latéraux les plus longs sont livrés en sections unie avec un système de connexion rapide et solide.
- Garantie 3 ans
- Dimensions : 220 x 135cm
- Poids : 29.4kg
- Echelle sur porte arrière non comprise
- Chemin de passage non compris

Finition	Référence	Volume (longueur)	Hauteur	PLC	Transmission (Propulsion ou Traction)	Roues (Simples ou Jumelées)	Type de cabine*	Énergie*
PORTAGE	3P44-XGA-603	COMPACT	H1	0,1,2	Traction Propulsion	Simples Jumelées	1,2	1,2

Réf : 3P44-XGA-611



Barre de toit supplémentaire en aluminium - EN KIT

- Installation facile et rapide.
- Matière aluminium anticorrosif et durable.
- Produit comprenant :
- - 1 barre de toit
- - Pieds de montages
- Barres de toit recouvertes d'un profil en caoutchouc antidérapant
- Garantie 3 ans
- Poids : 5.1kg

Finition	Référence	Volume (longueur)	Hauteur	PLC	Transmission (Propulsion ou Traction)	Roues (Simples ou Jumelées)	Type de cabine*	Énergie*
PORTAGE	3P44-XGA-611	COMPACT	H1	0,1,2	Traction Propulsion	Simples Jumelées	1,2	1,2

Réf : 3P44-XGA-613



Chemin de passage pour galerie COMPACT

- Installation facile et rapide.
- Matière aluminium anticorrosif et durable.
- Garantie 2 ans
- Poids : 5.5kg
- Ce chemin de passage se fixe uniquement sur les galeries EN KIT.

Finition	Référence	Volume (longueur)	Hauteur	PLC	Transmission (Propulsion ou Traction)	Roues (Simples ou Jumelées)	Type de cabine*	Énergie*
PORTAGE	3P44-XGA-613	COMPACT	H1	0,1,2	Traction Propulsion	Simples Jumelées	1,2	1,2

PEUGEOT EXPERT-2016 (Depuis 2016)
* Type de cabine : 1 = Cabine Standard, 2 = Cabine Approfondie Origine
* Énergie : 1 = Essence/Diesel

PORTAGE

Portage

Réf : 3P44-XGB-100



Galerie Alu + Echelle Alu 255 x 140 cm - STANDARD

- Galerie Alu, Chemin de marche Alu, Echelle fixe et Déflecteur.
- Plan de montage fourni.
- [NE CONVIENT PAS AUX V.U AVEC HAYON]
- Chemin de passage central par défaut et système mSlide qui remplace le rouleau de chargement pour plus de sécurité
- Charge Maximum : 123 Kg
- Poids : 27 Kg
- Longueur : 255 cm
- Largeur : 140 cm

Finition	Référence	Volume (longueur)	Hauteur	PLC	Transmission (Propulsion ou Traction)	Roues (Simples ou Jumelées)	Type de cabine*	Énergie*
PORTAGE	3P44-XGB-100	STANDARD	H1	0,1,2	Traction Propulsion	Simples Jumelées	1,2	1,2

Réf : 3P44-XGB-101

4 Barres de Toit Alu 140 cm - STANDARD

- Barres Aluminium très légères, Homologuées au TÜV NORD et Garanties 2 ans (dans le cadre d'une utilisation conforme à sa fonction).
- Plan de montage fourni.
- #- Fixation sur les points d'ancrage constructeur
- #- Charge Maximum : 250 Kg
- #- Livraison sous 15 jours ouvrés
- Poids : 27 Kg
- Longueur : 140 cm

Finition	Référence	Volume (longueur)	Hauteur	PLC	Transmission (Propulsion ou Traction)	Roues (Simples ou Jumelées)	Type de cabine*	Énergie*
PORTAGE	3P44-XGB-101	STANDARD	H1	0,1,2	Traction Propulsion	Simples Jumelées	1,2	1,2

Réf : 3P44-XGB-102

Echelle Alu 5 barreaux - STANDARD

- Garanties 2 ans (dans le cadre d'une utilisation conforme à sa fonction).
- Plan de montage fourni.
- Poids : 4,5 Kg
- Largeur : 30 cm
- Hauteur : 1250 cm

Finition	Référence	Volume (longueur)	Hauteur	PLC	Transmission (Propulsion ou Traction)	Roues (Simples ou Jumelées)	Type de cabine*	Énergie*
PORTAGE	3P44-XGB-102	STANDARD	H1	0,1,2	Traction Propulsion	Simples Jumelées	1,2	1,2

Réf : 3P44-XGB-105



Kit Galerie Alu + Porte Verre + Echelle Alu - STANDARD

- Garanties 2 ans (dans le cadre d'une utilisation conforme à sa fonction).
- Plan de montage fourni.
- Poids : 4,5 Kg
- Largeur : 30 cm
- Hauteur : 1250 cm

Finition	Référence	Volume (longueur)	Hauteur	PLC	Transmission (Propulsion ou Traction)	Roues (Simples ou Jumelées)	Type de cabine*	Énergie*
PORTAGE	3P44-XGB-105	STANDARD	H1	0,1,2	Traction Propulsion	Simples Jumelées	1,2	1,2

PORTAGE

Portage

Réf : 3P44-XGB-107

Kit 2 Barres de Toit Alu + Porte Verre + Echelle Alu - STANDARD

- Garanties 2 ans (dans le cadre d'une utilisation conforme à sa fonction).
- Plan de montage fourni.
- Poids : 4,5 Kg
- Largeur : 30 cm
- Hauteur : 1250 cm

Finition	Référence	Volume (longueur)	Hauteur	PLC	Transmission (Propulsion ou Traction)	Roues (Simples ou Jumelées)	Type de cabine*	Énergie*
PORTAGE	3P44-XGB-107	STANDARD	H1	0,1,2	Traction Propulsion	Simples Jumelées	1,2	1,2

Réf : 3P44-XGB-108

Kit Barres de Toit Alu + Echelle Alu - STANDARD

- Barres Aluminium très légères, Homologuées au TÜV NORD et Garanties 2 ans (dans le cadre d'une utilisation conforme à sa fonction).
- Plan de montage fourni.
- #- Fixation sur les points d'ancrage constructeur
- #- Charge Maximum : 250 Kg
- #- Livraison sous 15 jours ouvrés
- Poids : 27 Kg
- Longueur : 140 cm

Finition	Référence	Volume (longueur)	Hauteur	PLC	Transmission (Propulsion ou Traction)	Roues (Simples ou Jumelées)	Type de cabine*	Énergie*
PORTAGE	3P44-XGB-108	STANDARD	H1	0,1,2	Traction Propulsion	Simples Jumelées	1,2	1,2

Réf : 3P44-XGB-110

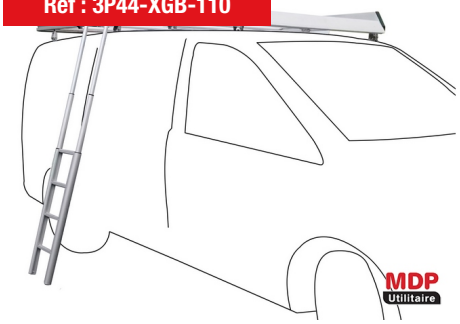

ROOF SECURITY / Pack galerie 250 x 135 cm 5 Traverses - STANDARD

- ROOF SECURITY / Pack Galerie :
- - galerie avec profilés alu, fixations en acier inoxydable, déflecteur et rouleau chargement
- - 2 boîtiers à sangle en polyamide à insérer dans le rail de la galerie pour l'arrimage du matériel
- - échelle télescopique E4 en aluminium pour un accès latéral , livrée avec crochets pour une fixation sur la porte arrière à l'intérieur du véhicule
- - Visserie et notice de montage fournis
- Poids Max autorisé : 170 kg
- Poids : 29,7 Kg

Finition	Référence	Volume (longueur)	Hauteur	PLC	Transmission (Propulsion ou Traction)	Roues (Simples ou Jumelées)	Type de cabine*	Énergie*
PORTAGE	3P44-XGB-110	STANDARD	H1	0,1,2	Traction Propulsion	Simples Jumelées	1,2	1,2

Réf : 3P44-XGB-601



2 Barres de toit aluminium (Volume STANDARD - H1) - EN KIT

- Installation facile et rapide.
- Matière aluminium anticorrosif et durable.
- Produit comprenant :
- - 2 barres de toit
- - Pieds de montages
- Barres de toit recouvertes d'un profil en caoutchouc antidérapant
- Des barres de toit additionnelles peuvent être commandés séparéments (suivant véhicules)
- Garantie 3 ans
- Poids : 10.2kg
- Echelle sur porte arrière non comprise

Finition	Référence	Volume (longueur)	Hauteur	PLC	Transmission (Propulsion ou Traction)	Roues (Simples ou Jumelées)	Type de cabine*	Énergie*
PORTAGE	3P44-XGB-601	STANDARD	H1	0,1,2	Traction Propulsion	Simples Jumelées	1,2	1,2

PORTAGE

Portage

Réf : 3P44-XGB-603



Galerie aluminium 260 x 135 (Volume STANDARD - H1) - EN KIT

- Livraison en kit
- Installation facile et rapide.
- Matière aluminium anticorrosif et durable.
- Galerie comprenant :
- - 2 rails laréraux
- - Traverses aérodynamiques
- - Rouleau de chargement arriere
- - Pieds de montages
- Les rails latéraux les plus longs sont livrés en sections unie avec un système de connexion rapide et solide.
- Garantie 3 ans
- Dimensions : 260 x 135cm
- Poids : 34.4kg
- Echelle sur porte arrière non comprise
- Chemin de passage non compris

Finition	Référence	Volume (longueur)	Hauteur	PLC	Transmission (Propulsion ou Traction)	Roues (Simples ou Jumelées)	Type de cabine*	Énergie*
PORTAGE	3P44-XGB-603	STANDARD	H1	0,1,2	Traction Propulsion	Simples Jumelées	1,2	1,2

Réf : 3P44-XGB-611



Barre de toit supplémentaire en aluminium - EN KIT

- Installation facile et rapide.
- Matière aluminium anticorrosif et durable.
- Produit comprenant :
- - 1 barre de toit
- - Pieds de montages
- Barres de toit recouvertes d'un profil en caoutchouc antidérapant
- Garantie 3 ans
- Poids : 5.1kg

Finition	Référence	Volume (longueur)	Hauteur	PLC	Transmission (Propulsion ou Traction)	Roues (Simples ou Jumelées)	Type de cabine*	Énergie*
PORTAGE	3P44-XGB-611	STANDARD	H1	0,1,2	Traction Propulsion	Simples Jumelées	1,2	1,2

Réf : 3P44-XGB-613



Chemin de passage pour galerie STANDARD

- Installation facile et rapide.
- Matière aluminium anticorrosif et durable.
- Garantie 2 ans
- Poids : 6.2kg
- Ce chemin de passage se fixe uniquement sur les galeries EN KIT.

Finition	Référence	Volume (longueur)	Hauteur	PLC	Transmission (Propulsion ou Traction)	Roues (Simples ou Jumelées)	Type de cabine*	Énergie*
PORTAGE	3P44-XGB-613	STANDARD	H1	0,1,2	Traction Propulsion	Simples Jumelées	1,2	1,2

PORTAGE

Portage

Réf : 3P44-XGC-100



Galerie Alu + Echelle Alu 290 x 140 cm - LONG

- Galerie Alu, Chemin de marche Alu, Echelle fixe et Déflecteur.
- Plan de montage fourni.
- [NE CONVIENT PAS AUX V.U AVEC HAYON]
- Chemin de passage central par défaut et système mSlide qui remplace le rouleau de chargement pour plus de sécurité
- Charge Maximum : 125 Kg
- Poids : 25 Kg
- Longueur : 290 cm
- Largeur : 140 cm

Finition	Référence	Volume (longueur)	Hauteur	PLC	Transmission (Propulsion ou Traction)	Roues (Simples ou Jumelées)	Type de cabine*	Énergie*
PORTAGE	3P44-XGC-100	LONG	H1	0,1,2	Traction Propulsion	Simples Jumelées	1,2	1,2

Réf : 3P44-XGC-101

5 Barres de Toit Alu 140 cm - LONG

- Barres Aluminium très légères, Homologuées au TÜV NORD et Garanties 2 ans (dans le cadre d'une utilisation conforme à sa fonction).
- Plan de montage fourni.
- #- Fixation sur les points d'ancrage constructeur
- #- Charge Maximum : 250 Kg
- #- Livraison sous 15 jours ouvrés
- Poids : 25 Kg
- Longueur : 140 cm

Finition	Référence	Volume (longueur)	Hauteur	PLC	Transmission (Propulsion ou Traction)	Roues (Simples ou Jumelées)	Type de cabine*	Énergie*
PORTAGE	3P44-XGC-101	LONG	H1	0,1,2	Traction Propulsion	Simples Jumelées	1,2	1,2

Réf : 3P44-XGC-102

Echelle Alu 5 barreaux - LONG

- Garanties 2 ans (dans le cadre d'une utilisation conforme à sa fonction).
- Plan de montage fourni.
- Poids : 4,5 Kg
- Largeur : 30 cm
- Hauteur : 1250 cm

Finition	Référence	Volume (longueur)	Hauteur	PLC	Transmission (Propulsion ou Traction)	Roues (Simples ou Jumelées)	Type de cabine*	Énergie*
PORTAGE	3P44-XGC-102	LONG	H1	0,1,2	Traction Propulsion	Simples Jumelées	1,2	1,2

Réf : 3P44-XGC-105



Kit Galerie Alu + Porte Verre + Echelle Alu - LONG

- Garanties 2 ans (dans le cadre d'une utilisation conforme à sa fonction).
- Plan de montage fourni.
- Poids : 4,5 Kg
- Largeur : 30 cm
- Hauteur : 1250 cm

Finition	Référence	Volume (longueur)	Hauteur	PLC	Transmission (Propulsion ou Traction)	Roues (Simples ou Jumelées)	Type de cabine*	Énergie*
PORTAGE	3P44-XGC-105	LONG	H1	0,1,2	Traction Propulsion	Simples Jumelées	1,2	1,2

PORTAGE

Portage

Réf : 3P44-XGC-107

Kit 2 Barres de Toit Alu + Porte Verre + Echelle Alu - LONG

- Garanties 2 ans (dans le cadre d'une utilisation conforme à sa fonction).
- Plan de montage fourni.
- Poids : 4,5 Kg
- Largeur : 30 cm
- Hauteur : 1250 cm

Finition	Référence	Volume (longueur)	Hauteur	PLC	Transmission (Propulsion ou Traction)	Roues (Simples ou Jumelées)	Type de cabine*	Énergie*
PORTAGE	3P44-XGC-107	LONG	H1	0,1,2	Traction Propulsion	Simples Jumelées	1,2	1,2

Réf : 3P44-XGC-108

Kit Barres de Toit Alu + Echelle Alu - LONG

- Barres Aluminium très légères, Homologuées au TÜV NORD et Garanties 2 ans (dans le cadre d'une utilisation conforme à sa fonction).
- Plan de montage fourni.
- #- Fixation sur les points d'ancrage constructeur
- #- Charge Maximum : 250 Kg
- #- Livraison sous 15 jours ouvrés
- Poids : 25 Kg
- Longueur : 140 cm

Finition	Référence	Volume (longueur)	Hauteur	PLC	Transmission (Propulsion ou Traction)	Roues (Simples ou Jumelées)	Type de cabine*	Énergie*
PORTAGE	3P44-XGC-108	LONG	H1	0,1,2	Traction Propulsion	Simples Jumelées	1,2	1,2

Réf : 3P44-XGC-110



ROOF SECURITY / Pack galerie 285 x 135 cm 6 Traverses - LONG

- ROOF SECURITY / Pack Galerie :
- - galerie avec profilés alu, fixations en acier inoxydable, déflecteur et rouleau chargement
- - 2 boîtiers à sangle en polyamide à insérer dans le rail de la galerie pour l'arrimage du matériel
- - échelle télescopique E4 en aluminium pour un accès latéral , livrée avec crochets pour une fixation sur la porte arrière à l'intérieur du véhicule
- - Visserie et notice de montage fournis
- Poids Max autorisé : 170 kg
- Poids : 33,3 Kg

Finition	Référence	Volume (longueur)	Hauteur	PLC	Transmission (Propulsion ou Traction)	Roues (Simples ou Jumelées)	Type de cabine*	Énergie*
PORTAGE	3P44-XGC-110	LONG	H1	0,1,2	Traction Propulsion	Simples Jumelées	1,2	1,2

Réf : 3P44-XGC-601



2 Barres de toit aluminium (Volume LONG - H1) - EN KIT

- Installation facile et rapide.
- Matière aluminium anticorrosif et durable.
- Produit comprenant :
- - 2 barres de toit
- - Pieds de montages
- Barres de toit recouvertes d'un profil en caoutchouc antidérapant
- Des barres de toit additionnelles peuvent être commandés séparéments (suivant véhicules)
- Garantie 3 ans
- Poids : 10.2kg
- Echelle sur porte arrière non comprise

Finition	Référence	Volume (longueur)	Hauteur	PLC	Transmission (Propulsion ou Traction)	Roues (Simples ou Jumelées)	Type de cabine*	Énergie*
PORTAGE	3P44-XGC-601	LONG	H1	0,1,2	Traction Propulsion	Simples Jumelées	1,2	1,2

PORTAGE

Portage

Réf : 3P44-XGC-603



Galerie aluminium 300 x 135 (Volume LONG - H1) - EN KIT

- Livraison en kit
- Installation facile et rapide.
- Matière aluminium anticorrosif et durable.
- Galerie comprenant :
- - 2 rails laréraux
- - Traverses aérodynamiques
- - Rouleau de chargement arriere
- - Pieds de montages
- Les rails latéraux les plus longs sont livrés en sections unie avec un système de connexion rapide et solide.
- Garantie 3 ans
- Dimensions : 300 x 135cm
- Poids : 40.2kg
- Echelle sur porte arrière non comprise
- Chemin de passage non compris

Finition	Référence	Volume (longueur)	Hauteur	PLC	Transmission (Propulsion ou Traction)	Roues (Simples ou Jumelées)	Type de cabine*	Énergie*
PORTAGE	3P44-XGC-603	LONG	H1	0,1,2	Traction Propulsion	Simples Jumelées	1,2	1,2

Réf : 3P44-XGC-611



Barre de toit supplémentaire en aluminium - EN KIT

- Installation facile et rapide.
- Matière aluminium anticorrosif et durable.
- Produit comprenant :
- - 1 barre de toit
- - Pieds de montages
- Barres de toit recouvertes d'un profil en caoutchouc antidérapant
- Garantie 3 ans
- Poids : 5.1kg

Finition	Référence	Volume (longueur)	Hauteur	PLC	Transmission (Propulsion ou Traction)	Roues (Simples ou Jumelées)	Type de cabine*	Énergie*
PORTAGE	3P44-XGC-611	LONG	H1	0,1,2	Traction Propulsion	Simples Jumelées	1,2	1,2

Réf : 3P44-XGC-613



Chemin de passage pour galerie LONG

- Installation facile et rapide.
- Matière aluminium anticorrosif et durable.
- Garantie 2 ans
- Poids : 6.8kg
- Ce chemin de passage se fixe uniquement sur les galeries EN KIT.

Finition	Référence	Volume (longueur)	Hauteur	PLC	Transmission (Propulsion ou Traction)	Roues (Simples ou Jumelées)	Type de cabine*	Énergie*
PORTAGE	3P44-XGC-613	LONG	H1	0,1,2	Traction Propulsion	Simples Jumelées	1,2	1,2

ACCESSOIRES

Attelage

Réf : 3P44-XAX-110



Attelage avec rotule REZ50 - Faisceau 7 broches

- Attelage avec rotule REZ50 equipé d'un faisceau 7 broches
- Branchement du faisceau à l'avant du véhicule
- Reprogrammation nécessaire après branchement du faisceau
- 2600kg
- 120kg
- Colis :
- - Poids : 24 kg
- - Longueur : 120 cm
- - Largeur : 27 cm
- - Hauteur : 27 cm

Finition	Référence	Volume (longueur)	Hauteur	PLC	Transmission (Propulsion ou Traction)	Roues (Simples ou Jumelées)	Type de cabine*	Énergie*
ACCESSOIRES	3P44-XAX-110	COMPACT, STANDARD, LONG	H1	0,1,2	Traction Propulsion	Simples Jumelées	1,2,3	1,2

Réf : 3P44-XAX-111



Attelage avec rotule REZ50 - Faisceau 13 broches

- Attelage avec rotule REZ50 equipé d'un faisceau 13 broches
- Branchement du faisceau à l'avant du véhicule
- Reprogrammation nécessaire après branchement du faisceau
- 2600kg
- 120kg
- Colis :
- - Poids : 25 kg
- - Longueur : 120 cm
- - Largeur : 27 cm
- - Hauteur : 27 cm

Finition	Référence	Volume (longueur)	Hauteur	PLC	Transmission (Propulsion ou Traction)	Roues (Simples ou Jumelées)	Type de cabine*	Énergie*
ACCESSOIRES	3P44-XAX-111	COMPACT, STANDARD, LONG	H1	0,1,2	Traction Propulsion	Simples Jumelées	1,2,3	1,2

* Type de cabine : 1 = Cabine Standard, 2 = Cabine Approfondie Origine
* Énergie : 1 = Essence/Diesel

ACCESSOIRES

Isolation

Réf : 3P44-XIA-100

Kit Isolation K-Flex Adhésif COMPACT 0 Plc

- Les caractéristiques du produit
- Transformez votre utilitaire en un espace confortable grâce à notre kit d'isolation.
- Ce kit Isolation comprend :
- Parois, Plafond et Portes : Panneaux d'Armaflex de 13 mm d'épaisseur pour une isolation thermique et acoustique optimale.
- Plancher : Panneaux d'Armaflex de 6 mm pour une isolation efficace sans compromettre l'espace intérieur.
- Ruban adhésif Armaflex 3mm d'épaisseur pour isoler l'ensemble des montants au plafond.
-
- Avantages
- Excellente Performance Thermique : Maintenez une température stable en toutes saisons.
- Réduction des Bruits : Voyagez et dormez plus calmement grâce à une isolation qui atténue les bruits extérieurs.
- Facilité d'Installation : Panneaux prédécoupés adhésif pour une pose facile.
- Durabilité : Résistant à l'humidité et à la moisissure pour une longue durée de vie.
- Isolant Armaflex - Prédécoupé et Prêt à Coller
- L'isolant Armaflex est spécialement conçu pour vous offrir une installation facile et rapide dans votre véhicule utilitaire. Prédécoupé pour s'adapter parfaitement aux parois de votre véhicule, il simplifie le processus d'isolation, vous permettant de gagner du temps tout en assurant une finition impeccable.
- Grâce à son adhésif intégré, l'Armaflex se colle aisément : il suffit de retirer la pellicule protectrice et de l'appliquer directement sur la surface à isoler.
- Pose de l'isolant Armaflex - Étapes simples pour une installation réussie
- La pose de l'isolant Armaflex est un jeu d'enfant si vous suivez ces quelques étapes simples.
- Tout d'abord, il est essentiel de préparer la surface en la dégraissant soigneusement avec un chiffon propre et un produit dégraissant. Cette étape garantit que l'adhésif de l'Armaflex pourra parfaitement adhérer.
- Une fois la surface prête, retirez délicatement le film plastique protecteur de l'isolant. Ensuite, appliquez-le directement sur la zone à isoler. Veillez à bien appuyer contre la surface pour assurer une adhésion optimale et éviter la formation de bulles d'air.
- L'Armaflex s'adapte facilement aux formes de votre véhicule, offrant une isolation parfaite et durable.

Finition	Référence	Volume (longueur)	Hauteur	PLC	Transmission (Propulsion ou Traction)	Roues (Simples ou Jumelées)	Type de cabine*	Énergie*
ACCESSOIRES	3P44-XIA-100	COMPACT	H1	0	Traction	Simples	1	1

PEUGEOT EXPERT-2016 (Depuis 2016)
* Type de cabine : 1 = Cabine Standard, 2 = Cabine Approfondie Origine
* Énergie : 1 = Essence/Diesel

ACCESSOIRES

Isolation

Réf : 3P44-XIA-110

Kit Isolation K-Flex Adhésif COMPACT 1 Plc

- Les caractéristiques du produit
- Transformez votre utilitaire en un espace confortable grâce à notre kit d'isolation.
- Ce kit Isolation comprend :
- Parois, Plafond et Portes : Panneaux d'Armaflex de 13 mm d'épaisseur pour une isolation thermique et acoustique optimale.
- Plancher : Panneaux d'Armaflex de 6 mm pour une isolation efficace sans compromettre l'espace intérieur.
- Ruban adhésif Armaflex 3mm d'épaisseur pour isoler l'ensemble des montants au plafond.
-
- Avantages
- Excellente Performance Thermique : Maintenez une température stable en toutes saisons.
- Réduction des Bruits : Voyagez et dormez plus calmement grâce à une isolation qui atténue les bruits extérieurs.
- Facilité d'Installation : Panneaux prédécoupés adhésif pour une pose facile.
- Durabilité : Résistant à l'humidité et à la moisissure pour une longue durée de vie.
- Isolant Armaflex - Prédécoupé et Prêt à Coller
- L'isolant Armaflex est spécialement conçu pour vous offrir une installation facile et rapide dans votre véhicule utilitaire. Prédécoupé pour s'adapter parfaitement aux parois de votre véhicule, il simplifie le processus d'isolation, vous permettant de gagner du temps tout en assurant une finition impeccable.
- Grâce à son adhésif intégré, l'Armaflex se colle aisément : il suffit de retirer la pellicule protectrice et de l'appliquer directement sur la surface à isoler.
- Pose de l'isolant Armaflex - Étapes simples pour une installation réussie
- La pose de l'isolant Armaflex est un jeu d'enfant si vous suivez ces quelques étapes simples.
- Tout d'abord, il est essentiel de préparer la surface en la dégraissant soigneusement avec un chiffon propre et un produit dégraissant. Cette étape garantit que l'adhésif de l'Armaflex pourra parfaitement adhérer.
- Une fois la surface prête, retirez délicatement le film plastique protecteur de l'isolant. Ensuite, appliquez-le directement sur la zone à isoler. Veillez à bien appuyer contre la surface pour assurer une adhésion optimale et éviter la formation de bulles d'air.
- L'Armaflex s'adapte facilement aux formes de votre véhicule, offrant une isolation parfaite et durable.

Finition	Référence	Volume (longueur)	Hauteur	PLC	Transmission (Propulsion ou Traction)	Roues (Simples ou Jumelées)	Type de cabine*	Énergie*
ACCESSOIRES	3P44-XIA-110	COMPACT	H1	1	Traction	Simples	1	1

PEUGEOT EXPERT-2016 (Depuis 2016)
* Type de cabine : 1 = Cabine Standard, 2 = Cabine Approfondie Origine
* Énergie : 1 = Essence/Diesel

ACCESSOIRES

Isolation

Réf : 3P44-XIA-120

Kit Isolation K-Flex Adhésif COMPACT 2 Plc

- Les caractéristiques du produit
- Transformez votre utilitaire en un espace confortable grâce à notre kit d'isolation.
- Ce kit Isolation comprend :
- Parois, Plafond et Portes : Panneaux d'Armaflex de 13 mm d'épaisseur pour une isolation thermique et acoustique optimale.
- Plancher : Panneaux d'Armaflex de 6 mm pour une isolation efficace sans compromettre l'espace intérieur.
- Ruban adhésif Armaflex 3mm d'épaisseur pour isoler l'ensemble des montants au plafond.
-
- Avantages
- Excellente Performance Thermique : Maintenez une température stable en toutes saisons.
- Réduction des Bruits : Voyagez et dormez plus calmement grâce à une isolation qui atténue les bruits extérieurs.
- Facilité d'Installation : Panneaux prédécoupés adhésif pour une pose facile.
- Durabilité : Résistant à l'humidité et à la moisissure pour une longue durée de vie.
- Isolant Armaflex - Prédécoupé et Prêt à Coller
- L'isolant Armaflex est spécialement conçu pour vous offrir une installation facile et rapide dans votre véhicule utilitaire. Prédécoupé pour s'adapter parfaitement aux parois de votre véhicule, il simplifie le processus d'isolation, vous permettant de gagner du temps tout en assurant une finition impeccable.
- Grâce à son adhésif intégré, l'Armaflex se colle aisément : il suffit de retirer la pellicule protectrice et de l'appliquer directement sur la surface à isoler.
- Pose de l'isolant Armaflex - Étapes simples pour une installation réussie
- La pose de l'isolant Armaflex est un jeu d'enfant si vous suivez ces quelques étapes simples.
- Tout d'abord, il est essentiel de préparer la surface en la dégraissant soigneusement avec un chiffon propre et un produit dégraissant. Cette étape garantit que l'adhésif de l'Armaflex pourra parfaitement adhérer.
- Une fois la surface prête, retirez délicatement le film plastique protecteur de l'isolant. Ensuite, appliquez-le directement sur la zone à isoler. Veillez à bien appuyer contre la surface pour assurer une adhésion optimale et éviter la formation de bulles d'air.
- L'Armaflex s'adapte facilement aux formes de votre véhicule, offrant une isolation parfaite et durable.

Finition	Référence	Volume (longueur)	Hauteur	PLC	Transmission (Propulsion ou Traction)	Roues (Simples ou Jumelées)	Type de cabine*	Énergie*
ACCESSOIRES	3P44-XIA-120	COMPACT	H1	2	Traction	Simples	1	1

* Type de cabine : 1 = Cabine Standard, 2 = Cabine Approfondie Origine

* Énergie : 1 = Essence/Diesel

ACCESSOIRES

Isolation

Réf : 3P44-XIB-100

Kit Isolation K-Flex Adhésif STANDARD 0 Plc

- Les caractéristiques du produit
- Transformez votre utilitaire en un espace confortable grâce à notre kit d'isolation.
- Ce kit Isolation comprend :
- Parois, Plafond et Portes : Panneaux d'Armaflex de 13 mm d'épaisseur pour une isolation thermique et acoustique optimale.
- Plancher : Panneaux d'Armaflex de 6 mm pour une isolation efficace sans compromettre l'espace intérieur.
- Ruban adhésif Armaflex 3mm d'épaisseur pour isoler l'ensemble des montants au plafond.
-
- Avantages
- Excellente Performance Thermique : Maintenez une température stable en toutes saisons.
- Réduction des Bruits : Voyagez et dormez plus calmement grâce à une isolation qui atténue les bruits extérieurs.
- Facilité d'Installation : Panneaux prédécoupés adhésif pour une pose facile.
- Durabilité : Résistant à l'humidité et à la moisissure pour une longue durée de vie.
- Isolant Armaflex - Prédécoupé et Prêt à Coller
- L'isolant Armaflex est spécialement conçu pour vous offrir une installation facile et rapide dans votre véhicule utilitaire. Prédécoupé pour s'adapter parfaitement aux parois de votre véhicule, il simplifie le processus d'isolation, vous permettant de gagner du temps tout en assurant une finition impeccable.
- Grâce à son adhésif intégré, l'Armaflex se colle aisément : il suffit de retirer la pellicule protectrice et de l'appliquer directement sur la surface à isoler.
- Pose de l'isolant Armaflex - Étapes simples pour une installation réussie
- La pose de l'isolant Armaflex est un jeu d'enfant si vous suivez ces quelques étapes simples.
- Tout d'abord, il est essentiel de préparer la surface en la dégraissant soigneusement avec un chiffon propre et un produit dégraissant. Cette étape garantit que l'adhésif de l'Armaflex pourra parfaitement adhérer.
- Une fois la surface prête, retirez délicatement le film plastique protecteur de l'isolant. Ensuite, appliquez-le directement sur la zone à isoler. Veillez à bien appuyer contre la surface pour assurer une adhésion optimale et éviter la formation de bulles d'air.
- L'Armaflex s'adapte facilement aux formes de votre véhicule, offrant une isolation parfaite et durable.

Finition	Référence	Volume (longueur)	Hauteur	PLC	Transmission (Propulsion ou Traction)	Roues (Simples ou Jumelées)	Type de cabine*	Énergie*
ACCESSOIRES	3P44-XIB-100	STANDARD	H1	0	Traction	Simples	1	1

* Type de cabine : 1 = Cabine Standard, 2 = Cabine Approfondie Origine

* Énergie : 1 = Essence/Diesel

ACCESSOIRES

Isolation

Réf : 3P44-XIB-110

Kit Isolation K-Flex Adhésif STANDARD 1 Plc

- Les caractéristiques du produit
- Transformez votre utilitaire en un espace confortable grâce à notre kit d'isolation.
- Ce kit Isolation comprend :
- Parois, Plafond et Portes : Panneaux d'Armaflex de 13 mm d'épaisseur pour une isolation thermique et acoustique optimale.
- Plancher : Panneaux d'Armaflex de 6 mm pour une isolation efficace sans compromettre l'espace intérieur.
- Ruban adhésif Armaflex 3mm d'épaisseur pour isoler l'ensemble des montants au plafond.
-
- Avantages
- Excellente Performance Thermique : Maintenez une température stable en toutes saisons.
- Réduction des Bruits : Voyagez et dormez plus calmement grâce à une isolation qui atténue les bruits extérieurs.
- Facilité d'Installation : Panneaux prédécoupés adhésif pour une pose facile.
- Durabilité : Résistant à l'humidité et à la moisissure pour une longue durée de vie.
- Isolant Armaflex - Prédécoupé et Prêt à Coller
- L'isolant Armaflex est spécialement conçu pour vous offrir une installation facile et rapide dans votre véhicule utilitaire. Prédécoupé pour s'adapter parfaitement aux parois de votre véhicule, il simplifie le processus d'isolation, vous permettant de gagner du temps tout en assurant une finition impeccable.
- Grâce à son adhésif intégré, l'Armaflex se colle aisément : il suffit de retirer la pellicule protectrice et de l'appliquer directement sur la surface à isoler.
- Pose de l'isolant Armaflex - Étapes simples pour une installation réussie
- La pose de l'isolant Armaflex est un jeu d'enfant si vous suivez ces quelques étapes simples.
- Tout d'abord, il est essentiel de préparer la surface en la dégraissant soigneusement avec un chiffon propre et un produit dégraissant. Cette étape garantit que l'adhésif de l'Armaflex pourra parfaitement adhérer.
- Une fois la surface prête, retirez délicatement le film plastique protecteur de l'isolant. Ensuite, appliquez-le directement sur la zone à isoler. Veillez à bien appuyer contre la surface pour assurer une adhésion optimale et éviter la formation de bulles d'air.
- L'Armaflex s'adapte facilement aux formes de votre véhicule, offrant une isolation parfaite et durable.

Finition	Référence	Volume (longueur)	Hauteur	PLC	Transmission (Propulsion ou Traction)	Roues (Simples ou Jumelées)	Type de cabine*	Énergie*
ACCESSOIRES	3P44-XIB-110	STANDARD	H1	1	Traction	Simples	1	1

PEUGEOT EXPERT-2016 (Depuis 2016)

* Type de cabine : 1 = Cabine Standard, 2 = Cabine Approfondie Origine

* Énergie : 1 = Essence/Diesel

ACCESSOIRES

Isolation

Réf : 3P44-XIB-120

Kit Isolation K-Flex Adhésif STANDARD 2 Plc

- Les caractéristiques du produit
- Transformez votre utilitaire en un espace confortable grâce à notre kit d'isolation.
- Ce kit Isolation comprend :
- Parois, Plafond et Portes : Panneaux d'Armaflex de 13 mm d'épaisseur pour une isolation thermique et acoustique optimale.
- Plancher : Panneaux d'Armaflex de 6 mm pour une isolation efficace sans compromettre l'espace intérieur.
- Ruban adhésif Armaflex 3mm d'épaisseur pour isoler l'ensemble des montants au plafond.
-
- Avantages
- Excellente Performance Thermique : Maintenez une température stable en toutes saisons.
- Réduction des Bruits : Voyagez et dormez plus calmement grâce à une isolation qui atténue les bruits extérieurs.
- Facilité d'Installation : Panneaux prédécoupés adhésif pour une pose facile.
- Durabilité : Résistant à l'humidité et à la moisissure pour une longue durée de vie.
- Isolant Armaflex - Prédécoupé et Prêt à Coller
- L'isolant Armaflex est spécialement conçu pour vous offrir une installation facile et rapide dans votre véhicule utilitaire. Prédécoupé pour s'adapter parfaitement aux parois de votre véhicule, il simplifie le processus d'isolation, vous permettant de gagner du temps tout en assurant une finition impeccable.
- Grâce à son adhésif intégré, l'Armaflex se colle aisément : il suffit de retirer la pellicule protectrice et de l'appliquer directement sur la surface à isoler.
- Pose de l'isolant Armaflex - Étapes simples pour une installation réussie
- La pose de l'isolant Armaflex est un jeu d'enfant si vous suivez ces quelques étapes simples.
- Tout d'abord, il est essentiel de préparer la surface en la dégraissant soigneusement avec un chiffon propre et un produit dégraissant. Cette étape garantit que l'adhésif de l'Armaflex pourra parfaitement adhérer.
- Une fois la surface prête, retirez délicatement le film plastique protecteur de l'isolant. Ensuite, appliquez-le directement sur la zone à isoler. Veillez à bien appuyer contre la surface pour assurer une adhésion optimale et éviter la formation de bulles d'air.
- L'Armaflex s'adapte facilement aux formes de votre véhicule, offrant une isolation parfaite et durable.

Finition	Référence	Volume (longueur)	Hauteur	PLC	Transmission (Propulsion ou Traction)	Roues (Simples ou Jumelées)	Type de cabine*	Énergie*
ACCESSOIRES	3P44-XIB-120	STANDARD	H1	2	Traction	Simples	1	1

PEUGEOT EXPERT-2016 (Depuis 2016)
* Type de cabine : 1 = Cabine Standard, 2 = Cabine Approfondie Origine
* Énergie : 1 = Essence/Diesel

ACCESSOIRES

Isolation

Réf : 3P44-XIB-123

Kit Isolation K-Flex Adhésif STANDARD Cabine ApprofE 1 ou 2 Plc

- Les caractéristiques du produit
- Transformez votre utilitaire en un espace confortable grâce à notre kit d'isolation.
- Ce kit Isolation comprend :
- Parois, Plafond et Portes : Panneaux d'Armaflex de 13 mm d'épaisseur pour une isolation thermique et acoustique optimale.
- Plancher : Panneaux d'Armaflex de 6 mm pour une isolation efficace sans compromettre l'espace intérieur.
- Ruban adhésif Armaflex 3mm d'épaisseur pour isoler l'ensemble des montants au plafond.
-
- Avantages
- Excellente Performance Thermique : Maintenez une température stable en toutes saisons.
- Réduction des Bruits : Voyagez et dormez plus calmement grâce à une isolation qui atténue les bruits extérieurs.
- Facilité d'Installation : Panneaux prédécoupés adhésif pour une pose facile.
- Durabilité : Résistant à l'humidité et à la moisissure pour une longue durée de vie.
- Isolant Armaflex - Prédécoupé et Prêt à Coller
- L'isolant Armaflex est spécialement conçu pour vous offrir une installation facile et rapide dans votre véhicule utilitaire. Prédécoupé pour s'adapter parfaitement aux parois de votre véhicule, il simplifie le processus d'isolation, vous permettant de gagner du temps tout en assurant une finition impeccable.
- Grâce à son adhésif intégré, l'Armaflex se colle aisément : il suffit de retirer la pellicule protectrice et de l'appliquer directement sur la surface à isoler.
- Pose de l'isolant Armaflex - Étapes simples pour une installation réussie
- La pose de l'isolant Armaflex est un jeu d'enfant si vous suivez ces quelques étapes simples.
- Tout d'abord, il est essentiel de préparer la surface en la dégraissant soigneusement avec un chiffon propre et un produit dégraissant. Cette étape garantit que l'adhésif de l'Armaflex pourra parfaitement adhérer.
- Une fois la surface prête, retirez délicatement le film plastique protecteur de l'isolant. Ensuite, appliquez-le directement sur la zone à isoler. Veillez à bien appuyer contre la surface pour assurer une adhésion optimale et éviter la formation de bulles d'air.
- L'Armaflex s'adapte facilement aux formes de votre véhicule, offrant une isolation parfaite et durable.

Finition	Référence	Volume (longueur)	Hauteur	PLC	Transmission (Propulsion ou Traction)	Roues (Simples ou Jumelées)	Type de cabine*	Énergie*
ACCESSOIRES	3P44-XIB-123	STANDARD	H1	0,1,2	Traction	Simples	2	1

PEUGEOT EXPERT-2016 (Depuis 2016)

* Type de cabine : 1 = Cabine Standard, 2 = Cabine Approfondie Origine

* Énergie : 1 = Essence/Diesel

ACCESSOIRES

Isolation

Réf : 3P44-XIC-100

Kit Isolation K-Flex Adhésif LONG 0 Plc

- Les caractéristiques du produit
- Transformez votre utilitaire en un espace confortable grâce à notre kit d'isolation.
- Ce kit Isolation comprend :
- Parois, Plafond et Portes : Panneaux d'Armaflex de 13 mm d'épaisseur pour une isolation thermique et acoustique optimale.
- Plancher : Panneaux d'Armaflex de 6 mm pour une isolation efficace sans compromettre l'espace intérieur.
- Ruban adhésif Armaflex 3mm d'épaisseur pour isoler l'ensemble des montants au plafond.
-
- Avantages
- Excellente Performance Thermique : Maintenez une température stable en toutes saisons.
- Réduction des Bruits : Voyagez et dormez plus calmement grâce à une isolation qui atténue les bruits extérieurs.
- Facilité d'Installation : Panneaux prédécoupés adhésif pour une pose facile.
- Durabilité : Résistant à l'humidité et à la moisissure pour une longue durée de vie.
- Isolant Armaflex - Prédécoupé et Prêt à Coller
- L'isolant Armaflex est spécialement conçu pour vous offrir une installation facile et rapide dans votre véhicule utilitaire. Prédécoupé pour s'adapter parfaitement aux parois de votre véhicule, il simplifie le processus d'isolation, vous permettant de gagner du temps tout en assurant une finition impeccable.
- Grâce à son adhésif intégré, l'Armaflex se colle aisément : il suffit de retirer la pellicule protectrice et de l'appliquer directement sur la surface à isoler.
- Pose de l'isolant Armaflex - Étapes simples pour une installation réussie
- La pose de l'isolant Armaflex est un jeu d'enfant si vous suivez ces quelques étapes simples.
- Tout d'abord, il est essentiel de préparer la surface en la dégraissant soigneusement avec un chiffon propre et un produit dégraissant. Cette étape garantit que l'adhésif de l'Armaflex pourra parfaitement adhérer.
- Une fois la surface prête, retirez délicatement le film plastique protecteur de l'isolant. Ensuite, appliquez-le directement sur la zone à isoler. Veillez à bien appuyer contre la surface pour assurer une adhésion optimale et éviter la formation de bulles d'air.
- L'Armaflex s'adapte facilement aux formes de votre véhicule, offrant une isolation parfaite et durable.

Finition	Référence	Volume (longueur)	Hauteur	PLC	Transmission (Propulsion ou Traction)	Roues (Simples ou Jumelées)	Type de cabine*	Énergie*
ACCESSOIRES	3P44-XIC-100	LONG	H1	0	Traction	Simples	1	1

* Type de cabine : 1 = Cabine Standard, 2 = Cabine Approfondie Origine

* Énergie : 1 = Essence/Diesel

ACCESSOIRES

Isolation

Réf : 3P44-XIC-110

Kit Isolation K-Flex Adhésif LONG 1 Plc

- Les caractéristiques du produit
- Transformez votre utilitaire en un espace confortable grâce à notre kit d'isolation.
- Ce kit Isolation comprend :
- Parois, Plafond et Portes : Panneaux d'Armaflex de 13 mm d'épaisseur pour une isolation thermique et acoustique optimale.
- Plancher : Panneaux d'Armaflex de 6 mm pour une isolation efficace sans compromettre l'espace intérieur.
- Ruban adhésif Armaflex 3mm d'épaisseur pour isoler l'ensemble des montants au plafond.
-
- Avantages
- Excellente Performance Thermique : Maintenez une température stable en toutes saisons.
- Réduction des Bruits : Voyagez et dormez plus calmement grâce à une isolation qui atténue les bruits extérieurs.
- Facilité d'Installation : Panneaux prédécoupés adhésif pour une pose facile.
- Durabilité : Résistant à l'humidité et à la moisissure pour une longue durée de vie.
- Isolant Armaflex - Prédécoupé et Prêt à Coller
- L'isolant Armaflex est spécialement conçu pour vous offrir une installation facile et rapide dans votre véhicule utilitaire. Prédécoupé pour s'adapter parfaitement aux parois de votre véhicule, il simplifie le processus d'isolation, vous permettant de gagner du temps tout en assurant une finition impeccable.
- Grâce à son adhésif intégré, l'Armaflex se colle aisément : il suffit de retirer la pellicule protectrice et de l'appliquer directement sur la surface à isoler.
- Pose de l'isolant Armaflex - Étapes simples pour une installation réussie
- La pose de l'isolant Armaflex est un jeu d'enfant si vous suivez ces quelques étapes simples.
- Tout d'abord, il est essentiel de préparer la surface en la dégraissant soigneusement avec un chiffon propre et un produit dégraissant. Cette étape garantit que l'adhésif de l'Armaflex pourra parfaitement adhérer.
- Une fois la surface prête, retirez délicatement le film plastique protecteur de l'isolant. Ensuite, appliquez-le directement sur la zone à isoler. Veillez à bien appuyer contre la surface pour assurer une adhésion optimale et éviter la formation de bulles d'air.
- L'Armaflex s'adapte facilement aux formes de votre véhicule, offrant une isolation parfaite et durable.

Finition	Référence	Volume (longueur)	Hauteur	PLC	Transmission (Propulsion ou Traction)	Roues (Simples ou Jumelées)	Type de cabine*	Énergie*
ACCESSOIRES	3P44-XIC-110	LONG	H1	1	Traction	Simples	1	1

PEUGEOT EXPERT-2016 (Depuis 2016)
* Type de cabine : 1 = Cabine Standard, 2 = Cabine Approfondie Origine
* Énergie : 1 = Essence/Diesel

ACCESSOIRES

Isolation

Réf : 3P44-XIC-120

Kit Isolation K-Flex Adhésif LONG 2 Plc

- Les caractéristiques du produit
- Transformez votre utilitaire en un espace confortable grâce à notre kit d'isolation.
- Ce kit Isolation comprend :
- Parois, Plafond et Portes : Panneaux d'Armaflex de 13 mm d'épaisseur pour une isolation thermique et acoustique optimale.
- Plancher : Panneaux d'Armaflex de 6 mm pour une isolation efficace sans compromettre l'espace intérieur.
- Ruban adhésif Armaflex 3mm d'épaisseur pour isoler l'ensemble des montants au plafond.
-
- Avantages
- Excellente Performance Thermique : Maintenez une température stable en toutes saisons.
- Réduction des Bruits : Voyagez et dormez plus calmement grâce à une isolation qui atténue les bruits extérieurs.
- Facilité d'Installation : Panneaux prédécoupés adhésif pour une pose facile.
- Durabilité : Résistant à l'humidité et à la moisissure pour une longue durée de vie.
- Isolant Armaflex - Prédécoupé et Prêt à Coller
- L'isolant Armaflex est spécialement conçu pour vous offrir une installation facile et rapide dans votre véhicule utilitaire. Prédécoupé pour s'adapter parfaitement aux parois de votre véhicule, il simplifie le processus d'isolation, vous permettant de gagner du temps tout en assurant une finition impeccable.
- Grâce à son adhésif intégré, l'Armaflex se colle aisément : il suffit de retirer la pellicule protectrice et de l'appliquer directement sur la surface à isoler.
- Pose de l'isolant Armaflex - Étapes simples pour une installation réussie
- La pose de l'isolant Armaflex est un jeu d'enfant si vous suivez ces quelques étapes simples.
- Tout d'abord, il est essentiel de préparer la surface en la dégraissant soigneusement avec un chiffon propre et un produit dégraissant. Cette étape garantit que l'adhésif de l'Armaflex pourra parfaitement adhérer.
- Une fois la surface prête, retirez délicatement le film plastique protecteur de l'isolant. Ensuite, appliquez-le directement sur la zone à isoler. Veillez à bien appuyer contre la surface pour assurer une adhésion optimale et éviter la formation de bulles d'air.
- L'Armaflex s'adapte facilement aux formes de votre véhicule, offrant une isolation parfaite et durable.

Finition	Référence	Volume (longueur)	Hauteur	PLC	Transmission (Propulsion ou Traction)	Roues (Simples ou Jumelées)	Type de cabine*	Énergie*
ACCESSOIRES	3P44-XIC-120	LONG	H1	2	Traction	Simples	1	1

PEUGEOT EXPERT-2016 (Depuis 2016)
* Type de cabine : 1 = Cabine Standard, 2 = Cabine Approfondie Origine
* Énergie : 1 = Essence/Diesel

ACCESSOIRES

Isolation

Réf : 3P44-XIC-123

Kit Isolation K-Flex Adhésif LONG 2 Plc Cabine Approfondie

- Les caractéristiques du produit
- Transformez votre utilitaire en un espace confortable grâce à notre kit d'isolation.
- Ce kit Isolation comprend :
- Parois, Plafond et Portes : Panneaux d'Armaflex de 13 mm d'épaisseur pour une isolation thermique et acoustique optimale.
- Plancher : Panneaux d'Armaflex de 6 mm pour une isolation efficace sans compromettre l'espace intérieur.
- Ruban adhésif Armaflex 3mm d'épaisseur pour isoler l'ensemble des montants au plafond.
-
- Avantages
- Excellente Performance Thermique : Maintenez une température stable en toutes saisons.
- Réduction des Bruits : Voyagez et dormez plus calmement grâce à une isolation qui atténue les bruits extérieurs.
- Facilité d'Installation : Panneaux prédécoupés adhésif pour une pose facile.
- Durabilité : Résistant à l'humidité et à la moisissure pour une longue durée de vie.
- Isolant Armaflex - Prédécoupé et Prêt à Coller
- L'isolant Armaflex est spécialement conçu pour vous offrir une installation facile et rapide dans votre véhicule utilitaire. Prédécoupé pour s'adapter parfaitement aux parois de votre véhicule, il simplifie le processus d'isolation, vous permettant de gagner du temps tout en assurant une finition impeccable.
- Grâce à son adhésif intégré, l'Armaflex se colle aisément : il suffit de retirer la pellicule protectrice et de l'appliquer directement sur la surface à isoler.
- Pose de l'isolant Armaflex - Étapes simples pour une installation réussie
- La pose de l'isolant Armaflex est un jeu d'enfant si vous suivez ces quelques étapes simples.
- Tout d'abord, il est essentiel de préparer la surface en la dégraissant soigneusement avec un chiffon propre et un produit dégraissant. Cette étape garantit que l'adhésif de l'Armaflex pourra parfaitement adhérer.
- Une fois la surface prête, retirez délicatement le film plastique protecteur de l'isolant. Ensuite, appliquez-le directement sur la zone à isoler. Veillez à bien appuyer contre la surface pour assurer une adhésion optimale et éviter la formation de bulles d'air.
- L'Armaflex s'adapte facilement aux formes de votre véhicule, offrant une isolation parfaite et durable.

Finition	Référence	Volume (longueur)	Hauteur	PLC	Transmission (Propulsion ou Traction)	Roues (Simples ou Jumelées)	Type de cabine*	Énergie*
ACCESSOIRES	3P44-XIC-123	LONG	H1	0,1,2	Traction	Simples	2	1

Marchepieds

Réf : 3P44-XPX-114



Marchepied fixe sur attelage

- Marchepied fixe sur attelage, fixation avec platine E0 (Voir image pour configurations possible)
- Acier galvanisé
- Longueur : 100cm x Profondeur : 20cm
- Charge utile : 200kg
- ATTENTION :
- Compatible UNIQUEMENT si masquage ou déconnexion des radars de recul

MDP Utilitaire

Finition	Référence	Volume (longueur)	Hauteur	PLC	Transmission (Propulsion ou Traction)	Roues (Simples ou Jumelées)	Type de cabine*	Énergie*
ACCESSOIRES	3P44-XPX-114	COMPACT, STANDARD, LONG	H1	0,1,2	Traction Propulsion	Simples Jumelées	1,2	1,2

* Type de cabine : 1 = Cabine Standard, 2 = Cabine Approfondie Origine
* Énergie : 1 = Essence/Diesel

ACCESSOIRES

Marchepieds

Réf : 3P44-XPX-115

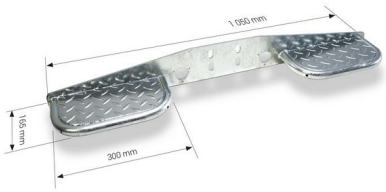

Marchepied fixe sur attelage

- Marchepied fixe sur attelage, fixation avec platine MPU (Voir image pour , fixation)
- Acier galvanisé
- Longueur : 2x30cm x Profondeur : 16.5cm
- Charge utile : 150kg
- ATTENTION :
- Compatible UNIQUEMENT si masquage ou déconnexion des radars de recul

Finition	Référence	Volume (longueur)	Hauteur	PLC	Transmission (Propulsion ou Traction)	Roues (Simples ou Jumelées)	Type de cabine*	Énergie*
ACCESSOIRES	3P44-XPX-115	COMPACT, STANDARD, LONG	H1	0,1,2	Traction Propulsion	Simples Jumelées	1,2	1,2

Sécurité

Réf : 3P44-XSA-001



Kit bandes Rétroréflechissantes Classe 1 - Petit Fourgon

- - Bandes rétroréfléchissantes blanches + sérigraphie rouge
- - Prédécoupé
- - CLASSE 1 (visibilité à 80 mètres)
- - Conforme à la réglementation
- - Livré pré-découpé avec plan de montage et raclette de pose 3M

Finition	Référence	Volume (longueur)	Hauteur	PLC	Transmission (Propulsion ou Traction)	Roues (Simples ou Jumelées)	Type de cabine*	Énergie*
ACCESSOIRES	3P44-XSA-001	COMPACT, STANDARD, LONG	H1	0,1,2	Traction Propulsion	Simples Jumelées	1,2	1,2

Réf : 3P44-XSA-008



Kit bandes Rétroréflechissantes Classe 2 - Petit Fourgon

- - Bandes rétroréfléchissantes blanches + sérigraphie rouge
- - Prédécoupé
- - CLASSE 2 (visibilité à 250 mètres)
- - Conforme à la réglementation
- - Livré pré-découpé avec plan de montage et raclette de pose 3M
-

Finition	Référence	Volume (longueur)	Hauteur	PLC	Transmission (Propulsion ou Traction)	Roues (Simples ou Jumelées)	Type de cabine*	Énergie*
ACCESSOIRES	3P44-XSA-008	COMPACT, STANDARD, LONG	H1	0,1,2	Traction Propulsion	Simples Jumelées	1,2	1,2

AMÉNAGEMENTS LOISIRS

Pack Loisirs Biarritz

Réf : 6P44-UAB-110

PACK BIARRITZ PEUGEOT EXPERT STANDARD H1

- Le PACK BIARRITZ est un kit d'aménagement de loisirs amovible, démontable en seulement 30 minutes pour vous permettre d'avoir un seul véhicule destiné à 2 utilisation : loisirs et professionnelle.
- Nous avons sélectionné des matériaux de qualité pour assurer votre confort et votre bien-être dans le véhicule pour profiter pleinement de la liberté des voyages en van aménagé.
- Le PACK BIARRITZ est le pack « entrée de gamme », il est composé d'un kit de protection « MDP UTILITAIRE » + un meuble cuisine + une colonne de rangement + un ensemble de 3 caissons banquettes avec 7 coussins en mousse Gris + 1 extension de lit et d'une table avec pied démontable « FIAMMA ». Pose et livraison sous 1 mois chez l'un de nos distributeurs.

Finition	Référence	Volume (longueur)	Hauteur	PLC	Transmission (Propulsion ou Traction)	Roues (Simples ou Jumelées)	Type de cabine*	Énergie*
	6P44-UAB-110	STANDARD	H1	0,1,2	Traction	Simples	1	1,2,3

Réf : 6P44-UAC-110

PACK BIARRITZ PEUGEOT EXPERT LONG H1

- Le PACK BIARRITZ est un kit d'aménagement de loisirs amovible, démontable en seulement 30 minutes pour vous permettre d'avoir un seul véhicule destiné à 2 utilisation : loisirs et professionnelle.
- Nous avons sélectionné des matériaux de qualité pour assurer votre confort et votre bien-être dans le véhicule pour profiter pleinement de la liberté des voyages en van aménagé.
- Le PACK BIARRITZ est le pack « entrée de gamme », il est composé d'un kit de protection « MDP UTILITAIRE » + un meuble cuisine + 2 colonnes de rangement + un ensemble de 3 caissons banquettes avec 7 coussins en mousse Gris + 1 extension de lit et d'une table avec pied démontable « FIAMMA ». Pose et livraison sous 1 mois chez l'un de nos distributeurs.

Finition	Référence	Volume (longueur)	Hauteur	PLC	Transmission (Propulsion ou Traction)	Roues (Simples ou Jumelées)	Type de cabine*	Énergie*
	6P44-UAC-110	LONG	H1	0,1,2	Traction	Simples	1	1,2,3

Pack Loisirs Chamonix

Réf : 6P44-UBB-110

PACK CHAMONIX STANDARD PEUGEOT EXPERT STANDARD H1

- Le PACK CHAMONIX est un kit d'aménagement de loisirs amovible, démontable en seulement 30 minutes pour vous permettre d'avoir un seul véhicule destiné à 2 utilisations : loisirs et professionnelle.
- Nous avons sélectionné des matériaux de qualité pour assurer votre confort et votre bien-être dans le véhicule pour profiter pleinement de la liberté des voyages en van aménagé.
- Le PACK CHAMONIX est le pack « milieu de gamme », il est composé d'un kit de protection et d'un plafond « MDP UTILITAIRE » + un meuble cuisine + une colonne de rangement + un ensemble de 3 caissons banquettes avec 7 coussins en mousse Gris + 1 extension de lit et d'une table avec pied démontable « FIAMMA » + le Pack énergie 12V + le Pack isolation + le Kit eau cuisine. Pose et livraison sous 1 mois chez l'un de nos distributeurs.

Finition	Référence	Volume (longueur)	Hauteur	PLC	Transmission (Propulsion ou Traction)	Roues (Simples ou Jumelées)	Type de cabine*	Énergie*
	6P44-UBB-110	STANDARD	H1	0,1,2	Traction	Simples	1	1,2,3

Réf : 6P44-UBC-110

PACK CHAMONIX STANDARD PEUGEOT EXPERT LONG H1

- Le PACK CHAMONIX est un kit d'aménagement de loisirs amovible, démontable en seulement 30 minutes pour vous permettre d'avoir un seul véhicule destiné à 2 utilisations : loisirs et professionnelle.
- Nous avons sélectionné des matériaux de qualité pour assurer votre confort et votre bien-être dans le véhicule pour profiter pleinement de la liberté des voyages en van aménagé.
- Le PACK CHAMONIX est le pack « milieu de gamme », il est composé d'un kit de protection et d'un plafond « MDP UTILITAIRE » + un meuble cuisine + 2 colonnes de rangement + un ensemble de 3 caissons banquettes avec 7 coussins en mousse Gris + 1 extension de lit et d'une table avec pied démontable « FIAMMA » + le Pack énergie 12V + le Pack isolation + le Kit eau cuisine. Pose et livraison sous 1 mois chez l'un de nos distributeurs.

Finition	Référence	Volume (longueur)	Hauteur	PLC	Transmission (Propulsion ou Traction)	Roues (Simples ou Jumelées)	Type de cabine*	Énergie*
	6P44-UBC-110	LONG	H1	0,1,2	Traction	Simples	1	1,2,3

PEUGEOT EXPERT-2016 (Depuis 2016)
* Type de cabine : 1 = Cabine Standard, 2 = Cabine Approfondie Origine
* Énergie : 1 = Essence/Diesel

AMÉNAGEMENTS LOISIRS

Pack loisirs Porto Vecchio

Réf : 6P44-UCB-110



PACK PORTO VECCHIO PEUGEOT EXPERT STANDARD H1

- Le PACK PORTO VECCHIO est un kit d'aménagement intérieur de loisirs amovible. Il est démontable en seulement 30 minutes pour vous permettre d'avoir un seul véhicule destiné à 2 utilisations : loisirs et professionnelle.
- Nous avons sélectionné des matériaux de qualité pour assurer votre confort et votre bien-être dans le véhicule pour profiter pleinement de la liberté des voyages en van aménagé.
- Le PACK PORTO VECCHIO est le pack « haut de gamme », il est composé d'un kit de protection et d'un plafond « MDP UTILITAIRE » + un meuble cuisine + une colonne rangement + un ensemble de 3 caissons banquettes avec 7 coussins en mousse + 1 extension de lit + une table avec pied démontable « FIAMMA » + le Pack énergie 12V + le Pack Convertisseur 230V + le Kit éclairage LEDS + le Pack isolation + le Kit eau cuisine + un Panneau solaire pliable 12V -110W + un Réfrigérateur tiroir 16L + un Réchaud à cartouche gaz + le Kit douchette + un WC Chimique « PORTA POTTI » 335. Pose et livraison sous 1 mois chez l'un de nos distributeurs.

Finition	Référence	Volume (longueur)	Hauteur	PLC	Transmission (Propulsion ou Traction)	Roues (Simples ou Jumelées)	Type de cabine*	Énergie*
	6P44-UCB-110	STANDARD	H1	0,1,2	Traction	Simples	1	1,2,3

Réf : 6P44-UCC-110

PACK PORTO VECCHIO PEUGEOT EXPERT LONG H1

- Le PACK PORTO VECCHIO est un kit d'aménagement intérieur de loisirs amovible. Il est démontable en seulement 30 minutes pour vous permettre d'avoir un seul véhicule destiné à 2 utilisations : loisirs et professionnelle.
- Nous avons sélectionné des matériaux de qualité pour assurer votre confort et votre bien-être dans le véhicule pour profiter pleinement de la liberté des voyages en van aménagé.
- Le PACK PORTO VECCHIO est le pack « haut de gamme », il est composé d'un kit de protection et d'un plafond « MDP UTILITAIRE » + un meuble cuisine + une colonne rangement + un ensemble de 3 caissons banquettes avec 7 coussins en mousse + 1 extension de lit + une table avec pied démontable « FIAMMA » + le Pack énergie 12V + le Pack Convertisseur 230V + le Kit éclairage LEDS + le Pack isolation + le Kit eau cuisine + un Panneau solaire pliable 12V -110W + un Réfrigérateur « DOMETIC » CRX50 + un Réchaud à cartouche gaz + le Kit douchette + un WC Chimique « PORTA POTTI » 335. Pose et livraison sous 1 mois chez l'un de nos distributeurs.

Finition	Référence	Volume (longueur)	Hauteur	PLC	Transmission (Propulsion ou Traction)	Roues (Simples ou Jumelées)	Type de cabine*	Énergie*
	6P44-UCC-110	LONG	H1	0,1,2	Traction	Simples	1	1,2,3

Pack Loisirs Hossegor

Réf : 6P44-UFB-110

PACK HOSSEGOR PEUGEOT EXPERT STANDARD H1

- Le PACK HOSSEGOR est un kit d'aménagement de loisirs amovible.
- Il est composé de 2 caissons avec 3 tiroirs coulissants.
- Ce pack est vendu avec son kit de fixation vis et boutons moletés pour un démontage et une réinstallation simple et rapide des meubles.

Finition	Référence	Volume (longueur)	Hauteur	PLC	Transmission (Propulsion ou Traction)	Roues (Simples ou Jumelées)	Type de cabine*	Énergie*
	6P44-UFB-110	STANDARD	H1	0,1,2	Traction	Simples	1	1,2,3

Réf : 6P44-UFC-110

PACK HOSSEGOR PEUGEOT EXPERT LONG H1

- Le PACK HOSSEGOR est un kit d'aménagement de loisirs amovible.
- Il est composé de 2 caissons avec 3 tiroirs coulissants.
- Ce pack est vendu avec son kit de fixation vis et boutons moletés pour un démontage et une réinstallation simple et rapide des meubles.

Finition	Référence	Volume (longueur)	Hauteur	PLC	Transmission (Propulsion ou Traction)	Roues (Simples ou Jumelées)	Type de cabine*	Énergie*
	6P44-UFC-110	LONG	H1	0,1,2	Traction	Simples	1	1,2,3

PEUGEOT EXPERT-2016 (Depuis 2016)

* Type de cabine : 1 = Cabine Standard, 2 = Cabine Approfondie Origine

* Énergie : 1 = Essence/Diesel

AMÉNAGEMENTS LOISIRS

Pack Loisirs Biscarosse

Réf : 6P44-UGB-110

PACK BISCAROSSE PEUGEOT EXPERT STANDARD H1

- Le PACK BISCARROSSE est un kit d'aménagement de loisirs amovible.
- Il est composé d'un kit de protection bois en CP Vernis « MDP UTILITAIRE » + 2 caissons avec 3 tiroirs coulissants.
- Ce pack est vendu avec son kit de fixation vis et boutons moletés pour un démontage et une réinstallation simple et rapide des meubles.

Finition	Référence	Volume (longueur)	Hauteur	PLC	Transmission (Propulsion ou Traction)	Roues (Simples ou Jumelées)	Type de cabine*	Énergie*
	6P44-UGB-110	STANDARD	H1	0,1,2	Traction	Simples	1	1,2,3

Réf : 6P44-UGC-110

PACK BISCAROSSE PEUGEOT EXPERT LONG H1

- Le PACK BISCARROSSE est un kit d'aménagement de loisirs amovible.
- Il est composé d'un kit de protection bois en CP Vernis « MDP UTILITAIRE » + 2 caissons avec 3 tiroirs coulissants.
- Ce pack est vendu avec son kit de fixation vis et boutons moletés pour un démontage et une réinstallation simple et rapide des meubles.

Finition	Référence	Volume (longueur)	Hauteur	PLC	Transmission (Propulsion ou Traction)	Roues (Simples ou Jumelées)	Type de cabine*	Énergie*
	6P44-UGC-110	LONG	H1	0,1,2	Traction	Simples	1	1,2,3

Pack Loisirs Cassis

Réf : 6P44-UHB-110

PACK CASSIS PEUGEOT EXPERT STANDARD H1

- Le PACK CASSIS est un kit d'aménagement de loisirs amovible.
- Il est composé d'un caisson avec 4 ouvertures, 2 extensions peigne avec double-fonction : 1 assise et 1 couchage.
- Ce caisson est compatible avec un matelas 120 cm x 180 cm.

Finition	Référence	Volume (longueur)	Hauteur	PLC	Transmission (Propulsion ou Traction)	Roues (Simples ou Jumelées)	Type de cabine*	Énergie*
	6P44-UHB-110	STANDARD	H1	0,1,2	Traction	Simples	1	1,2,3

Réf : 6P44-UHC-110

PACK CASSIS PEUGEOT EXPERT LONG H1

- Le PACK CASSIS est un kit d'aménagement de loisirs amovible.
- Il est composé d'un caisson avec 4 ouvertures, 2 extensions peigne avec double-fonction : 1 assise et 1 couchage.
- Ce caisson est compatible avec un matelas 120 cm x 180 cm.

Finition	Référence	Volume (longueur)	Hauteur	PLC	Transmission (Propulsion ou Traction)	Roues (Simples ou Jumelées)	Type de cabine*	Énergie*
	6P44-UHC-110	LONG	H1	0,1,2	Traction	Simples	1	1,2,3

Pack Loisirs St Raphael

Réf : 6P44-UIB-110

PACK ST RAPHAEL PEUGEOT EXPERT STANDARD H1

- Le PACK SAINT RAPHAEL est un kit d'aménagement de loisirs amovible.
- Il est composé d'un kit de protection bois en CP Vernis « MDP UTILITAIRE » + 1 caisson avec 4 ouvertures, 2 extensions peigne avec double-fonction : 1 assise et 1 couchage + 3 coussins pour l'assis qui se transforme en matelas de 120 cm x 180 cm.

Finition	Référence	Volume (longueur)	Hauteur	PLC	Transmission (Propulsion ou Traction)	Roues (Simples ou Jumelées)	Type de cabine*	Énergie*
	6P44-UIB-110	STANDARD	H1	0,1,2	Traction	Simples	1	1,2,3

PEUGEOT EXPERT-2016 (Depuis 2016)
* Type de cabine : 1 = Cabine Standard, 2 = Cabine Approfondie Origine
* Énergie : 1 = Essence/Diesel

AMÉNAGEMENTS LOISIRS

Pack Loisirs St Raphael

Réf : 6P44-UIC-110

PACK ST RAPHAEL PEUGEOT EXPERT LONG H1

- Le PACK SAINT RAPHAEL est un kit d'aménagement de loisirs amovible.
- Il est composé d'un kit de protection bois en CP Vernis « MDP UTILITAIRE » + 1 caisson avec 4 ouvertures, 2 extensions peigne avec double-fonction : 1 assise et 1 couchage + 3 coussins pour l'assis qui se transforme en matelas de 120 cm x 180 cm.

Finition	Référence	Volume (longueur)	Hauteur	PLC	Transmission (Propulsion ou Traction)	Roues (Simples ou Jumelées)	Type de cabine*	Énergie*
	6P44-UIC-110	LONG	H1	0,1,2	Traction	Simples	1	1,2,3

Pack Loisirs Courchevel

Réf : 6P44-UVB-110

PACK COURCHEVEL PEUGEOT EXPERT STANDARD H1

- Le PACK COURCHEVEL est pack « haut de gamme », il est composé d'un kit de protection bois en CP Vernis « MDP UTILITAIRE » + un meuble cuisine en CP Vernis + un lit peigne en CP Vernis avec 3 coussins banquettes en mousse + une table en CP Vernis avec pied démontable « FIAMMA » + un plafond en CP Vernis + un kit énergie + un panneau solaire + un réchaud à cartouche gaz + un frigo tiroir + un kit eau cuisine + un éclairage USB à led + un kit isolation . Pose et livraison sous 1 mois chez l'un de nos distributeurs.

Finition	Référence	Volume (longueur)	Hauteur	PLC	Transmission (Propulsion ou Traction)	Roues (Simples ou Jumelées)	Type de cabine*	Énergie*
	6P44-UVB-110	STANDARD	H1	0,1,2	Traction	Simples	1	1,2,3

Réf : 6P44-UVC-110

PACK COURCHEVEL PEUGEOT EXPERT LONG H1

- Le PACK COURCHEVEL est pack « haut de gamme », il est composé d'un kit de protection bois en CP Vernis « MDP UTILITAIRE » + un meuble cuisine en CP Vernis + un lit peigne en CP Vernis avec 3 coussins banquettes en mousse + une table en CP Vernis avec pied démontable « FIAMMA » + un plafond en CP Vernis + un kit énergie + un panneau solaire + un réchaud à cartouche gaz + un frigo tiroir + un kit eau cuisine + un éclairage USB à led + un kit isolation . Pose et livraison sous 1 mois chez l'un de nos distributeurs.

Finition	Référence	Volume (longueur)	Hauteur	PLC	Transmission (Propulsion ou Traction)	Roues (Simples ou Jumelées)	Type de cabine*	Énergie*
	6P44-UVC-110	LONG	H1	0,1,2	Traction	Simples	1	1,2,3

Pack Loisirs Val Thorens

Réf : 6P44-UWB-110

PACK VAL THORENS PEUGEOT EXPERT STANDARD H1

- Le PACK VAL THORENS est un pack « entrée de gamme », il est composé d'un kit de protection bois en CP Vernis « MDP UTILITAIRE » + un meuble cuisine en CP Vernis + un lit peigne en CP Vernis avec 3 coussins banquettes en mousse + une table en CP Vernis avec pied démontable « FIAMMA ». Pose et livraison sous 1 mois chez l'un de nos distributeurs.

Finition	Référence	Volume (longueur)	Hauteur	PLC	Transmission (Propulsion ou Traction)	Roues (Simples ou Jumelées)	Type de cabine*	Énergie*
	6P44-UWB-110	STANDARD	H1	0,1,2	Traction	Simples	1	1,2,3

Réf : 6P44-UWC-110

PACK VAL THORENS PEUGEOT EXPERT LONG H1

- Le PACK VAL THORENS est un pack « entrée de gamme », il est composé d'un kit de protection bois en CP Vernis « MDP UTILITAIRE » + un meuble cuisine en CP Vernis + un lit peigne en CP Vernis avec 3 coussins banquettes en mousse + une table en CP Vernis avec pied démontable « FIAMMA ». Pose et livraison sous 1 mois chez l'un de nos distributeurs.

Finition	Référence	Volume (longueur)	Hauteur	PLC	Transmission (Propulsion ou Traction)	Roues (Simples ou Jumelées)	Type de cabine*	Énergie*
	6P44-UWC-110	LONG	H1	0,1,2	Traction	Simples	1	1,2,3

PEUGEOT EXPERT-2016 (Depuis 2016)
* Type de cabine : 1 = Cabine Standard, 2 = Cabine Approfondie Origine
* Énergie : 1 = Essence/Diesel

AMÉNAGEMENTS LOISIRS

Pack Loisirs Avoriaz

Réf : 6P44-UYB-110

PACK AVORIAZ PEUGEOT EXPERT STANDARD H1

- Le PACK AVORIAZ est pack « haut de gamme », il est composé d'un kit de protection bois en CP Vernis « MDP UTILITAIRE » + un meuble cuisine en CP Vernis + une étagère de rangement en CP Vernis + un kit meuble de 4 caissons en CP Vernis + un kit de 7 coussins banquettes en mousse + une table en CP Vernis avec pied démontable « FIAMMA » + un plafond en CP Vernis + un kit énergie + un panneau solaire + un réchaud à cartouche gaz + un frigo tiroir + un kit eau cuisine + un éclairage USB à led + un kit isolation . Pose et livraison sous 1 mois chez l'un de nos distributeurs.

Finition	Référence	Volume (longueur)	Hauteur	PLC	Transmission (Propulsion ou Traction)	Roues (Simples ou Jumelées)	Type de cabine*	Énergie*
	6P44-UYB-110	STANDARD	H1	0,1,2	Traction	Simples	1	1,2,3

Réf : 6P44-UYC-110

PACK AVORIAZ PEUGEOT EXPERT LONG H1

- Le PACK AVORIAZ est pack « haut de gamme », il est composé d'un kit de protection bois en CP Vernis « MDP UTILITAIRE » + un meuble cuisine en CP Vernis + une étagère de rangement en CP Vernis + un kit meuble de 4 caissons en CP Vernis + un kit de 7 coussins banquettes en mousse + une table en CP Vernis avec pied démontable « FIAMMA » + un plafond en CP Vernis + un kit énergie + un panneau solaire + un réchaud à cartouche gaz + un frigo tiroir + un kit eau cuisine + un éclairage USB à led + un kit isolation . Pose et livraison sous 1 mois chez l'un de nos distributeurs.

Finition	Référence	Volume (longueur)	Hauteur	PLC	Transmission (Propulsion ou Traction)	Roues (Simples ou Jumelées)	Type de cabine*	Énergie*
	6P44-UYC-110	LONG	H1	0,1,2	Traction	Simples	1	1,2,3

Pack Loisirs Megeve

Réf : 6P44-UZB-110

PACK MEGEVE PEUGEOT EXPERT STANDARD H1

- Le PACK MEGEVE est un pack « entrée de gamme », il est composé d'un kit de protection bois en CP Vernis « MDP UTILITAIRE » + un meuble cuisine en CP Vernis + un lit peigne en CP Vernis avec 3 coussins banquettes en mousse + une table en CP Vernis avec pied démontable « FIAMMA ». Pose et livraison sous 1 mois chez l'un de nos distributeurs.

Finition	Référence	Volume (longueur)	Hauteur	PLC	Transmission (Propulsion ou Traction)	Roues (Simples ou Jumelées)	Type de cabine*	Énergie*
	6P44-UZB-110	STANDARD	H1	0,1,2	Traction	Simples	1	1,2,3

Réf : 6P44-UZC-110

PACK MEGEVE PEUGEOT EXPERT LONG H1

- Le PACK MEGEVE est un pack « entrée de gamme », il est composé d'un kit de protection bois en CP Vernis « MDP UTILITAIRE » + un meuble cuisine en CP Vernis + un lit peigne en CP Vernis avec 3 coussins banquettes en mousse + une table en CP Vernis avec pied démontable « FIAMMA ». Pose et livraison sous 1 mois chez l'un de nos distributeurs.

Finition	Référence	Volume (longueur)	Hauteur	PLC	Transmission (Propulsion ou Traction)	Roues (Simples ou Jumelées)	Type de cabine*	Énergie*
	6P44-UZC-110	LONG	H1	0,1,2	Traction	Simples	1	1,2,3

* Type de cabine : 1 = Cabine Standard, 2 = Cabine Approfondie Origine
* Énergie : 1 = Essence/Diesel



BOXER-2006

Depuis 2006

KITS DE PROTECTION BOIS

Arrêt de charge

Réf : 2P27-ACA-110

Arrêt de charge 1 Plc sur Séparation Tolée (Tous Volumes)

- Sachet de vis et plan de montage fournis
- 2 Colis
- Poids : 15 Kg
- Hauteur : 90 cm

Finition	Référence	Volume (longueur)	Hauteur	PLC	Transmission (Propulsion ou Traction)	Roues (Simples ou Jumelées)	Type de cabine*	Énergie*
VERNIS INCOLORE	**2P27-ACA-110**	L1, L2, L3, L4	H1, H2, H3	1	Traction	Simples	1	1,2
VERNIS OKOUMÉ	**3P27-ACA-110**	L1, L2, L3, L4	H1, H2, H3	1	Traction	Simples	1	1,2
VERNIS GRIS	**4P27-ACA-110**	L1, L2, L3, L4	H1, H2, H3	1	Traction	Simples	1	1,2

Kit Bois avec Plancher Antidérapant Bouleau

Réf : 2P27-KAA-100

Kit +Portes AR Haute +Plancher Anti Bouleau L1H1 0 Plc

- Plancher CP antidérapant Bouleau 12 mm avec barre de seuil intégré en PVC noir
- Passages de roues CP antidérapant Bouleau 12 mm prémontés
- Cotés, portes Ar Haute et porte latérale CP Peuplier Vernis Incolore 8 mm prépercés.
- Sachet de vis et plan de montage fournis.
- 4 Colis
- 6 découpes des points d'ancrage (6 obturateurs polypropylène MDP fournis)
- Largeur entre passages de roue : 138 cm
- Poids : 94 Kg

Finition	Référence	Volume (longueur)	Hauteur	PLC	Transmission (Propulsion ou Traction)	Roues (Simples ou Jumelées)	Type de cabine*	Énergie*
VERNIS INCOLORE	**2P27-KAA-100**	L1	H1	0	Traction	Simples	1	1
VERNIS OKOUMÉ	**3P27-KAA-100**	L1	H1	0	Traction	Simples	1	1
VERNIS GRIS	**4P27-KAA-100**	L1	H1	0	Traction	Simples	1	1

Réf : 2P27-KAA-110

Kit +Portes AR Haute +Plancher Anti Bouleau L1H1 1 Plc

- Plancher CP antidérapant Bouleau 12 mm avec barre de seuil intégré en PVC noir
- Passages de roues CP antidérapant Bouleau 12 mm prémontés
- Cotés, portes Ar Haute et porte latérale CP Peuplier Vernis Incolore 8 mm prépercés.
- Sachet de vis et plan de montage fournis.
- 4 Colis
- 6 découpes des points d'ancrage (6 obturateurs polypropylène MDP fournis)
- Largeur entre passages de roue : 138 cm
- Poids : 93 Kg

Finition	Référence	Volume (longueur)	Hauteur	PLC	Transmission (Propulsion ou Traction)	Roues (Simples ou Jumelées)	Type de cabine*	Énergie*
VERNIS INCOLORE	**2P27-KAA-110**	L1	H1	1	Traction	Simples	1	1
VERNIS OKOUMÉ	**3P27-KAA-110**	L1	H1	1	Traction	Simples	1	1
VERNIS GRIS	**4P27-KAA-110**	L1	H1	1	Traction	Simples	1	1

* Type de cabine : 1 = Cabine Standard

* Énergie : 1 = Essence/Diesel

KITS DE PROTECTION BOIS

Kit Bois avec Plancher Antidérapant Bouleau

Réf : 2P27-KAA-120

Kit +Portes AR Haute +Plancher Anti Bouleau L1H1 2 Plc

- Plancher CP antidérapant Bouleau 12 mm avec barre de seuil intégré en PVC noir
- Passages de roues CP antidérapant Bouleau 12 mm prémontés
- Cotés, portes Ar Haute et porte latérale CP Peuplier Vernis Incolore 8 mm prépercés.
- Sachet de vis et plan de montage fournis.
- 4 Colis
- 6 découpes des points d'ancrage (6 obturateurs polypropylène MDP fournis)
- Largeur entre passages de roue : 138 cm
- Poids : 91 Kg

Finition	Référence	Volume (longueur)	Hauteur	PLC	Transmission (Propulsion ou Traction)	Roues (Simples ou Jumelées)	Type de cabine*	Énergie*
VERNIS INCOLORE	**2P27-KAA-120**	L1	H1	2	Traction	Simples	1	1
VERNIS OKOUMÉ	**3P27-KAA-120**	L1	H1	2	Traction	Simples	1	1
VERNIS GRIS	**4P27-KAA-120**	L1	H1	2	Traction	Simples	1	1

Réf : 2P27-KAA-200

Kit +Portes AR Haute +Plancher Anti Bouleau L1H2 0 Plc

- Plancher CP antidérapant Bouleau 12 mm avec barre de seuil intégré en PVC noir
- Passages de roues CP antidérapant Bouleau 12 mm prémontés
- Cotés, portes Ar Haute et porte latérale CP Peuplier Vernis Incolore 8 mm prépercés.
- Sachet de vis et plan de montage fournis.
- 6 découpes des points d'ancrage (6 obturateurs polypropylène MDP fournis)
- Largeur entre passages de roue : 138 cm
- Poids : 96 Kg

Finition	Référence	Volume (longueur)	Hauteur	PLC	Transmission (Propulsion ou Traction)	Roues (Simples ou Jumelées)	Type de cabine*	Énergie*
VERNIS INCOLORE	**2P27-KAA-200**	L1	H2	0	Traction	Simples	1	1
VERNIS OKOUMÉ	**3P27-KAA-200**	L1	H2	0	Traction	Simples	1	1
VERNIS GRIS	**4P27-KAA-200**	L1	H2	0	Traction	Simples	1	1

Réf : 2P27-KAA-210

Kit +Portes AR Haute +Plancher Anti Bouleau L1H2 1 Plc

- Plancher CP antidérapant Bouleau 12 mm avec barre de seuil intégré en PVC noir
- Passages de roues CP antidérapant Bouleau 12 mm prémontés
- Cotés, portes Ar Haute et porte latérale CP Peuplier Vernis Incolore 8 mm prépercés.
- Sachet de vis et plan de montage fournis.
- 4 Colis
- 6 découpes des points d'ancrage (6 obturateurs polypropylène MDP fournis)
- Largeur entre passages de roue : 138 cm
- Poids : 97 Kg

Finition	Référence	Volume (longueur)	Hauteur	PLC	Transmission (Propulsion ou Traction)	Roues (Simples ou Jumelées)	Type de cabine*	Énergie*
VERNIS INCOLORE	**2P27-KAA-210**	L1	H2	1	Traction	Simples	1	1
VERNIS OKOUMÉ	**3P27-KAA-210**	L1	H2	1	Traction	Simples	1	1
VERNIS GRIS	**4P27-KAA-210**	L1	H2	1	Traction	Simples	1	1

PEUGEOT BOXER-2006 (Depuis 2006)

* Type de cabine : 1 = Cabine Standard
* Énergie : 1 = Essence/Diesel

KITS DE PROTECTION BOIS

Kit Bois avec Plancher Antidérapant Bouleau

Réf : 2P27-KAA-220

Kit +Portes AR Haute +Plancher Anti Bouleau L1H2 2 Plc

- Plancher CP antidérapant Bouleau 12 mm avec barre de seuil intégré en PVC noir
- Passages de roues CP antidérapant Bouleau 12 mm prémontés
- Cotés, portes Ar Haute et porte latérale CP Peuplier Vernis Incolore 8 mm prépercés.
- Sachet de vis et plan de montage fournis.
- 6 découpes des points d'ancrage (6 obturateurs polypropylène MDP fournis)
- Largeur entre passages de roue : 138 cm
- Poids : 92 Kg

Finition	Référence	Volume (longueur)	Hauteur	PLC	Transmission (Propulsion ou Traction)	Roues (Simples ou Jumelées)	Type de cabine*	Énergie*
VERNIS INCOLORE	**2P27-KAA-220**	L1	H2	2	Traction	Simples	1	1
VERNIS OKOUMÉ	**3P27-KAA-220**	L1	H2	2	Traction	Simples	1	1
VERNIS GRIS	**4P27-KAA-220**	L1	H2	2	Traction	Simples	1	1

Réf : 2P27-KAA-600

Démontable sans outils Kit +Portes AR Haute +Plancher Anti Bouleau L1H1 0 Plc

- Démontable sans outils
- Plancher CP antidérapant Bouleau 12 mm avec barre de seuil intégré en PVC noir
- Passages de roues CP antidérapant Bouleau 12 mm prémontés
- Cotés, portes Ar Haute et porte latérale CP Peuplier Vernis Incolore 8 mm prépercés.
- Sachet de vis et plan de montage fournis.
- 4 Colis
- 6 découpes des points d'ancrage (6 obturateurs polypropylène MDP fournis)
- Largeur entre passages de roue : 138 cm
- Poids : 94 Kg

Finition	Référence	Volume (longueur)	Hauteur	PLC	Transmission (Propulsion ou Traction)	Roues (Simples ou Jumelées)	Type de cabine*	Énergie*
VERNIS INCOLORE	**2P27-KAA-600**	L1	H1	0	Traction	Simples	1	1
VERNIS OKOUMÉ	**3P27-KAA-600**	L1	H1	0	Traction	Simples	1	1
VERNIS GRIS	**4P27-KAA-600**	L1	H1	0	Traction	Simples	1	1

Réf : 2P27-KAA-610

Démontable sans outils Kit +Portes AR Haute +Plancher Anti Bouleau L1H1 1 Plc

- Démontable sans outils
- Plancher CP antidérapant Bouleau 12 mm avec barre de seuil intégré en PVC noir
- Passages de roues CP antidérapant Bouleau 12 mm prémontés
- Cotés, portes Ar Haute et porte latérale CP Peuplier Vernis Incolore 8 mm prépercés.
- Sachet de vis et plan de montage fournis.
- 4 Colis
- 6 découpes des points d'ancrage (6 obturateurs polypropylène MDP fournis)
- Largeur entre passages de roue : 138 cm
- Poids : 93 Kg

Finition	Référence	Volume (longueur)	Hauteur	PLC	Transmission (Propulsion ou Traction)	Roues (Simples ou Jumelées)	Type de cabine*	Énergie*
VERNIS INCOLORE	**2P27-KAA-610**	L1	H1	1	Traction	Simples	1	1
VERNIS OKOUMÉ	**3P27-KAA-610**	L1	H1	1	Traction	Simples	1	1
VERNIS GRIS	**4P27-KAA-610**	L1	H1	1	Traction	Simples	1	1

KITS DE PROTECTION BOIS

Kit Bois avec Plancher Antidérapant Bouleau

Réf : 2P27-KAA-620

Démontable sans outils Kit +Portes AR Haute +Plancher Anti Bouleau L1H1 2 Plc

- Démontable sans outils
- Plancher CP antidérapant Bouleau 12 mm avec barre de seuil intégré en PVC noir
- Passages de roues CP antidérapant Bouleau 12 mm prémontés
- Cotés, portes Ar Haute et porte latérale CP Peuplier Vernis Incolore 8 mm prépercés.
- Sachet de vis et plan de montage fournis.
- 4 Colis
- 6 découpes des points d'ancrage (6 obturateurs polypropylène MDP fournis)
- Largeur entre passages de roue : 138 cm
- Poids : 91 Kg

Finition	Référence	Volume (longueur)	Hauteur	PLC	Transmission (Propulsion ou Traction)	Roues (Simples ou Jumelées)	Type de cabine*	Énergie*
VERNIS INCOLORE	**2P27-KAA-620**	L1	H1	2	Traction	Simples	1	1
VERNIS OKOUMÉ	**3P27-KAA-620**	L1	H1	2	Traction	Simples	1	1
VERNIS GRIS	**4P27-KAA-620**	L1	H1	2	Traction	Simples	1	1

Réf : 2P27-KAA-700

Démontable sans outils Kit +Portes AR Haute +Plancher Anti Bouleau L1H2 0 Plc

- Démontable sans outils
- Plancher CP antidérapant Bouleau 12 mm avec barre de seuil intégré en PVC noir
- Passages de roues CP antidérapant Bouleau 12 mm prémontés
- Cotés, portes Ar Haute et porte latérale CP Peuplier Vernis Incolore 8 mm prépercés.
- Sachet de vis et plan de montage fournis.
- 6 découpes des points d'ancrage (6 obturateurs polypropylène MDP fournis)
- Largeur entre passages de roue : 138 cm
- Poids : 96 Kg

Finition	Référence	Volume (longueur)	Hauteur	PLC	Transmission (Propulsion ou Traction)	Roues (Simples ou Jumelées)	Type de cabine*	Énergie*
VERNIS INCOLORE	**2P27-KAA-700**	L1	H2	0	Traction	Simples	1	1
VERNIS OKOUMÉ	**3P27-KAA-700**	L1	H2	0	Traction	Simples	1	1
VERNIS GRIS	**4P27-KAA-700**	L1	H2	0	Traction	Simples	1	1

Réf : 2P27-KAA-710

Démontable sans outils Kit +Portes AR Haute +Plancher Anti Bouleau L1H2 1 Plc

- Démontable sans outils
- Plancher CP antidérapant Bouleau 12 mm avec barre de seuil intégré en PVC noir
- Passages de roues CP antidérapant Bouleau 12 mm prémontés
- Cotés, portes Ar Haute et porte latérale CP Peuplier Vernis Incolore 8 mm prépercés.
- Sachet de vis et plan de montage fournis.
- 4 Colis
- 6 découpes des points d'ancrage (6 obturateurs polypropylène MDP fournis)
- Largeur entre passages de roue : 138 cm
- Poids : 97 Kg

Finition	Référence	Volume (longueur)	Hauteur	PLC	Transmission (Propulsion ou Traction)	Roues (Simples ou Jumelées)	Type de cabine*	Énergie*
VERNIS INCOLORE	**2P27-KAA-710**	L1	H2	1	Traction	Simples	1	1
VERNIS OKOUMÉ	**3P27-KAA-710**	L1	H2	1	Traction	Simples	1	1
VERNIS GRIS	**4P27-KAA-710**	L1	H2	1	Traction	Simples	1	1

* Type de cabine : 1 = Cabine Standard
* Énergie : 1 = Essence/Diesel

KITS DE PROTECTION BOIS

Kit Bois avec Plancher Antidérapant Bouleau

Réf : 2P27-KAA-720

Démontable sans outils Kit +Portes AR Haute +Plancher Anti Bouleau L1H2 2 Plc

- Démontable sans outils
- Plancher CP antidérapant Bouleau 12 mm avec barre de seuil intégré en PVC noir
- Passages de roues CP antidérapant Bouleau 12 mm prémontés
- Cotés, portes Ar Haute et porte latérale CP Peuplier Vernis Incolore 8 mm prépercés.
- Sachet de vis et plan de montage fournis.
- 6 découpes des points d'ancrage (6 obturateurs polypropylène MDP fournis)
- Largeur entre passages de roue : 138 cm
- Poids : 92 Kg

Finition	Référence	Volume (longueur)	Hauteur	PLC	Transmission (Propulsion ou Traction)	Roues (Simples ou Jumelées)	Type de cabine*	Énergie*
VERNIS INCOLORE	**2P27-KAA-720**	L1	H2	2	Traction	Simples	1	1
VERNIS OKOUMÉ	**3P27-KAA-720**	L1	H2	2	Traction	Simples	1	1
VERNIS GRIS	**4P27-KAA-720**	L1	H2	2	Traction	Simples	1	1

Réf : 2P27-KAB-100

Kit +Portes AR Haute +Plancher Anti Bouleau L2H1 0 Plc

- Plancher CP antidérapant Bouleau 12 mm avec barre de seuil intégré en PVC noir
- Passages de roues CP antidérapant Bouleau 12 mm prémontés
- Cotés, portes Ar Haute et porte latérale CP Peuplier Vernis Incolore 8 mm prépercés.
- Sachet de vis et plan de montage fournis.
- 6 découpes des points d'ancrage (6 obturateurs polypropylène MDP fournis)
- Largeur entre passages de roue : 138 cm
- Poids : 106 Kg

Finition	Référence	Volume (longueur)	Hauteur	PLC	Transmission (Propulsion ou Traction)	Roues (Simples ou Jumelées)	Type de cabine*	Énergie*
VERNIS INCOLORE	**2P27-KAB-100**	L2	H1	0	Traction	Simples	1	1
VERNIS OKOUMÉ	**3P27-KAB-100**	L2	H1	0	Traction	Simples	1	1
VERNIS GRIS	**4P27-KAB-100**	L2	H1	0	Traction	Simples	1	1

Réf : 2P27-KAB-110

Kit +Portes AR Haute +Plancher Anti Bouleau L2H1 1 Plc

- Plancher CP antidérapant Bouleau 12 mm avec barre de seuil intégré en PVC noir
- Passages de roues CP antidérapant Bouleau 12 mm prémontés
- Cotés, portes Ar Haute et porte latérale CP Peuplier Vernis Incolore 8 mm prépercés.
- Sachet de vis et plan de montage fournis.
- 4 Colis
- 6 découpes des points d'ancrage (6 obturateurs polypropylène MDP fournis)
- Largeur entre passages de roue : 138 cm
- Poids : 106 Kg

Finition	Référence	Volume (longueur)	Hauteur	PLC	Transmission (Propulsion ou Traction)	Roues (Simples ou Jumelées)	Type de cabine*	Énergie*
VERNIS INCOLORE	**2P27-KAB-110**	L2	H1	1	Traction	Simples	1	1
VERNIS OKOUMÉ	**3P27-KAB-110**	L2	H1	1	Traction	Simples	1	1
VERNIS GRIS	**4P27-KAB-110**	L2	H1	1	Traction	Simples	1	1

KITS DE PROTECTION BOIS

Kit Bois avec Plancher Antidérapant Bouleau

Réf : 2P27-KAB-120

Kit +Portes AR Haute +Plancher Anti Bouleau L2H1 2 Plc

- Plancher CP antidérapant Bouleau 12 mm avec barre de seuil intégré en PVC noir
- Passages de roues CP antidérapant Bouleau 12 mm prémontés
- Cotés, portes Ar Haute et porte latérale CP Peuplier Vernis Incolore 8 mm prépercés.
- Sachet de vis et plan de montage fournis.
- 4 Colis
- 6 découpes des points d'ancrage (6 obturateurs polypropylène MDP fournis)
- Largeur entre passages de roue : 138 cm
- Poids : 103 Kg

Finition	Référence	Volume (longueur)	Hauteur	PLC	Transmission (Propulsion ou Traction)	Roues (Simples ou Jumelées)	Type de cabine*	Énergie*
VERNIS INCOLORE	**2P27-KAB-120**	L2	H1	2	Traction	Simples	1	1
VERNIS OKOUMÉ	**3P27-KAB-120**	L2	H1	2	Traction	Simples	1	1
VERNIS GRIS	**4P27-KAB-120**	L2	H1	2	Traction	Simples	1	1

Réf : 2P27-KAB-200

Kit +Portes AR Haute +Plancher Anti Bouleau L2H2 0 Plc

- Plancher CP antidérapant Bouleau 12 mm avec barre de seuil intégré en PVC noir
- Passages de roues CP antidérapant Bouleau 12 mm prémontés
- Cotés, portes Ar Haute et porte latérale CP Peuplier Vernis Incolore 8 mm prépercés.
- Sachet de vis et plan de montage fournis.
- 4 Colis
- 6 découpes des points d'ancrage (6 obturateurs polypropylène MDP fournis)
- Largeur entre passages de roue : 138 cm
- Poids : 113 Kg

Finition	Référence	Volume (longueur)	Hauteur	PLC	Transmission (Propulsion ou Traction)	Roues (Simples ou Jumelées)	Type de cabine*	Énergie*
VERNIS INCOLORE	**2P27-KAB-200**	L2	H2	0	Traction	Simples	1	1
VERNIS OKOUMÉ	**3P27-KAB-200**	L2	H2	0	Traction	Simples	1	1
VERNIS GRIS	**4P27-KAB-200**	L2	H2	0	Traction	Simples	1	1

Réf : 2P27-KAB-210

Kit +Portes AR Haute +Plancher Anti Bouleau L2H2 1 Plc

- Plancher CP antidérapant Bouleau 12 mm avec barre de seuil intégré en PVC noir
- Passages de roues CP antidérapant Bouleau 12 mm prémontés
- Cotés, portes Ar Haute et porte latérale CP Peuplier Vernis Incolore 8 mm prépercés.
- Sachet de vis et plan de montage fournis.
- 4 Colis
- 6 découpes des points d'ancrage (6 obturateurs polypropylène MDP fournis)
- Largeur entre passages de roue : 138 cm
- Poids : 110 Kg

Finition	Référence	Volume (longueur)	Hauteur	PLC	Transmission (Propulsion ou Traction)	Roues (Simples ou Jumelées)	Type de cabine*	Énergie*
VERNIS INCOLORE	**2P27-KAB-210**	L2	H2	1	Traction	Simples	1	1
VERNIS OKOUMÉ	**3P27-KAB-210**	L2	H2	1	Traction	Simples	1	1
VERNIS GRIS	**4P27-KAB-210**	L2	H2	1	Traction	Simples	1	1

* Type de cabine : 1 = Cabine Standard
* Énergie : 1 = Essence/Diesel

KITS DE PROTECTION BOIS

Kit Bois avec Plancher Antidérapant Bouleau

Réf : 2P27-KAB-220

Kit +Portes AR Haute +Plancher Anti Bouleau L2H2 2 Plc

- Plancher CP antidérapant Bouleau 12 mm avec barre de seuil intégré en PVC noir
- Passages de roues CP antidérapant Bouleau 12 mm prémontés
- Cotés, portes Ar Haute et porte latérale CP Peuplier Vernis Incolore 8 mm prépercés.
- Sachet de vis et plan de montage fournis.
- 4 Colis
- 6 découpes des points d'ancrage (6 obturateurs polypropylène MDP fournis)
- Largeur entre passages de roue : 138 cm
- Poids : 109 Kg

Finition	Référence	Volume (longueur)	Hauteur	PLC	Transmission (Propulsion ou Traction)	Roues (Simples ou Jumelées)	Type de cabine*	Énergie*
VERNIS INCOLORE	**2P27-KAB-220**	L2	H2	2	Traction	Simples	1	1
VERNIS OKOUMÉ	**3P27-KAB-220**	L2	H2	2	Traction	Simples	1	1
VERNIS GRIS	**4P27-KAB-220**	L2	H2	2	Traction	Simples	1	1

Réf : 2P27-KAB-600

Démontable sans outils Kit +Portes AR Haute +Plancher Anti Bouleau L2H1 0 Plc

- Démontable sans outils
- Plancher CP antidérapant Bouleau 12 mm avec barre de seuil intégré en PVC noir
- Passages de roues CP antidérapant Bouleau 12 mm prémontés
- Cotés, portes Ar Haute et porte latérale CP Peuplier Vernis Incolore 8 mm prépercés.
- Sachet de vis et plan de montage fournis.
- 6 découpes des points d'ancrage (6 obturateurs polypropylène MDP fournis)
- Largeur entre passages de roue : 138 cm
- Poids : 106 Kg

Finition	Référence	Volume (longueur)	Hauteur	PLC	Transmission (Propulsion ou Traction)	Roues (Simples ou Jumelées)	Type de cabine*	Énergie*
VERNIS INCOLORE	**2P27-KAB-600**	L2	H1	0	Traction	Simples	1	1
VERNIS OKOUMÉ	**3P27-KAB-600**	L2	H1	0	Traction	Simples	1	1
VERNIS GRIS	**4P27-KAB-600**	L2	H1	0	Traction	Simples	1	1

Réf : 2P27-KAB-610

Démontable sans outils Kit +Portes AR Haute +Plancher Anti Bouleau L2H1 1 Plc

- Démontable sans outils
- Plancher CP antidérapant Bouleau 12 mm avec barre de seuil intégré en PVC noir
- Passages de roues CP antidérapant Bouleau 12 mm prémontés
- Cotés, portes Ar Haute et porte latérale CP Peuplier Vernis Incolore 8 mm prépercés.
- Sachet de vis et plan de montage fournis.
- 4 Colis
- 6 découpes des points d'ancrage (6 obturateurs polypropylène MDP fournis)
- Largeur entre passages de roue : 138 cm
- Poids : 106 Kg

Finition	Référence	Volume (longueur)	Hauteur	PLC	Transmission (Propulsion ou Traction)	Roues (Simples ou Jumelées)	Type de cabine*	Énergie*
VERNIS INCOLORE	**2P27-KAB-610**	L2	H1	1	Traction	Simples	1	1
VERNIS OKOUMÉ	**3P27-KAB-610**	L2	H1	1	Traction	Simples	1	1
VERNIS GRIS	**4P27-KAB-610**	L2	H1	1	Traction	Simples	1	1

KITS DE PROTECTION BOIS

Kit Bois avec Plancher Antidérapant Bouleau

Réf : 2P27-KAB-620

Démontable sans outils Kit +Portes AR Haute +Plancher Anti Bouleau L2H1 2 Plc

- Démontable sans outils
- Plancher CP antidérapant Bouleau 12 mm avec barre de seuil intégré en PVC noir
- Passages de roues CP antidérapant Bouleau 12 mm prémontés
- Cotés, portes Ar Haute et porte latérale CP Peuplier Vernis Incolore 8 mm prépercés.
- Sachet de vis et plan de montage fournis.
- 4 Colis
- 6 découpes des points d'ancrage (6 obturateurs polypropylène MDP fournis)
- Largeur entre passages de roue : 138 cm
- Poids : 103 Kg

Finition	Référence	Volume (longueur)	Hauteur	PLC	Transmission (Propulsion ou Traction)	Roues (Simples ou Jumelées)	Type de cabine*	Énergie*
VERNIS INCOLORE	**2P27-KAB-620**	L2	H1	2	Traction	Simples	1	1
VERNIS OKOUMÉ	**3P27-KAB-620**	L2	H1	2	Traction	Simples	1	1
VERNIS GRIS	**4P27-KAB-620**	L2	H1	2	Traction	Simples	1	1

Réf : 2P27-KAB-700

Démontable sans outils Kit +Portes AR Haute +Plancher Anti Bouleau L2H2 0 Plc

- Démontable sans outils
- Plancher CP antidérapant Bouleau 12 mm avec barre de seuil intégré en PVC noir
- Passages de roues CP antidérapant Bouleau 12 mm prémontés
- Cotés, portes Ar Haute et porte latérale CP Peuplier Vernis Incolore 8 mm prépercés.
- Sachet de vis et plan de montage fournis.
- 4 Colis
- 6 découpes des points d'ancrage (6 obturateurs polypropylène MDP fournis)
- Largeur entre passages de roue : 138 cm
- Poids : 113 Kg

Finition	Référence	Volume (longueur)	Hauteur	PLC	Transmission (Propulsion ou Traction)	Roues (Simples ou Jumelées)	Type de cabine*	Énergie*
VERNIS INCOLORE	**2P27-KAB-700**	L2	H2	0	Traction	Simples	1	1
VERNIS OKOUMÉ	**3P27-KAB-700**	L2	H2	0	Traction	Simples	1	1
VERNIS GRIS	**4P27-KAB-700**	L2	H2	0	Traction	Simples	1	1

Réf : 2P27-KAB-710

Démontable sans outils Kit +Portes AR Haute +Plancher Anti Bouleau L2H2 1 Plc

- Démontable sans outils
- Plancher CP antidérapant Bouleau 12 mm avec barre de seuil intégré en PVC noir
- Passages de roues CP antidérapant Bouleau 12 mm prémontés
- Cotés, portes Ar Haute et porte latérale CP Peuplier Vernis Incolore 8 mm prépercés.
- Sachet de vis et plan de montage fournis.
- 4 Colis
- 6 découpes des points d'ancrage (6 obturateurs polypropylène MDP fournis)
- Largeur entre passages de roue : 138 cm
- Poids : 110 Kg

Finition	Référence	Volume (longueur)	Hauteur	PLC	Transmission (Propulsion ou Traction)	Roues (Simples ou Jumelées)	Type de cabine*	Énergie*
VERNIS INCOLORE	**2P27-KAB-710**	L2	H2	1	Traction	Simples	1	1
VERNIS OKOUMÉ	**3P27-KAB-710**	L2	H2	1	Traction	Simples	1	1
VERNIS GRIS	**4P27-KAB-710**	L2	H2	1	Traction	Simples	1	1

KITS DE PROTECTION BOIS

Kit Bois avec Plancher Antidérapant Bouleau

Réf : 2P27-KAB-720

Démontable sans outils Kit +Portes AR Haute +Plancher Anti Bouleau L2H2 2 Plc

- Démontable sans outils
- Plancher CP antidérapant Bouleau 12 mm avec barre de seuil intégré en PVC noir
- Passages de roues CP antidérapant Bouleau 12 mm prémontés
- Cotés, portes Ar Haute et porte latérale CP Peuplier Vernis Incolore 8 mm prépercés.
- Sachet de vis et plan de montage fournis.
- 4 Colis
- 6 découpes des points d'ancrage (6 obturateurs polypropylène MDP fournis)
- Largeur entre passages de roue : 138 cm
- Poids : 109 Kg

Finition	Référence	Volume (longueur)	Hauteur	PLC	Transmission (Propulsion ou Traction)	Roues (Simples ou Jumelées)	Type de cabine*	Énergie*
VERNIS INCOLORE	**2P27-KAB-720**	L2	H2	2	Traction	Simples	1	1
VERNIS OKOUMÉ	**3P27-KAB-720**	L2	H2	2	Traction	Simples	1	1
VERNIS GRIS	**4P27-KAB-720**	L2	H2	2	Traction	Simples	1	1

Réf : 2P27-KAC-200

Kit +Portes AR Haute +Plancher Anti Bouleau L3H2 0 Plc

- Plancher CP antidérapant Bouleau 12 mm avec barre de seuil intégré en PVC noir
- Passages de roues CP antidérapant Bouleau 12 mm prémontés
- Cotés, portes Ar Haute et porte latérale CP Peuplier Vernis Incolore 8 mm prépercés.
- Sachet de vis et plan de montage fournis.
- 4 Colis
- 8 découpes des points d'ancrage (8 obturateurs polypropylène MDP fournis)
- Largeur entre passages de roue : 138 cm
- Poids : 130 Kg

Finition	Référence	Volume (longueur)	Hauteur	PLC	Transmission (Propulsion ou Traction)	Roues (Simples ou Jumelées)	Type de cabine*	Énergie*
VERNIS INCOLORE	**2P27-KAC-200**	L3	H2	0	Traction	Simples	1	1
VERNIS OKOUMÉ	**3P27-KAC-200**	L3	H2	0	Traction	Simples	1	1
VERNIS GRIS	**4P27-KAC-200**	L3	H2	0	Traction	Simples	1	1

Réf : 2P27-KAC-210

Kit +Portes AR Haute +Plancher Anti Bouleau L3H2 1 Plc

- Plancher CP antidérapant Bouleau 12 mm avec barre de seuil intégré en PVC noir
- Passages de roues CP antidérapant Bouleau 12 mm prémontés
- Cotés, portes Ar Haute et porte latérale CP Peuplier Vernis Incolore 8 mm prépercés.
- Sachet de vis et plan de montage fournis.
- 4 Colis
- 8 découpes des points d'ancrage (8 obturateurs polypropylène MDP fournis)
- Largeur entre passages de roue : 138 cm
- Poids : 128 Kg

Finition	Référence	Volume (longueur)	Hauteur	PLC	Transmission (Propulsion ou Traction)	Roues (Simples ou Jumelées)	Type de cabine*	Énergie*
VERNIS INCOLORE	**2P27-KAC-210**	L3	H2	1	Traction	Simples	1	1
VERNIS OKOUMÉ	**3P27-KAC-210**	L3	H2	1	Traction	Simples	1	1
VERNIS GRIS	**4P27-KAC-210**	L3	H2	1	Traction	Simples	1	1

* Type de cabine : 1 = Cabine Standard
* Énergie : 1 = Essence/Diesel

KITS DE PROTECTION BOIS

Kit Bois avec Plancher Antidérapant Bouleau

Réf : 2P27-KAC-220

Kit +Portes AR Haute +Plancher Anti Bouleau L3H2 2 Plc

- Plancher CP antidérapant Bouleau 12 mm avec barre de seuil intégré en PVC noir
- Passages de roues CP antidérapant Bouleau 12 mm prémontés
- Cotés, portes Ar Haute et porte latérale CP Peuplier Vernis Incolore 8 mm prépercés.
- Sachet de vis et plan de montage fournis.
- 4 Colis
- 8 découpes des points d'ancrage (8 obturateurs polypropylène MDP fournis)
- Largeur entre passages de roue : 138 cm
- Poids : 126 Kg

Finition	Référence	Volume (longueur)	Hauteur	PLC	Transmission (Propulsion ou Traction)	Roues (Simples ou Jumelées)	Type de cabine*	Énergie*
VERNIS INCOLORE	**2P27-KAC-220**	L3	H2	2	Traction	Simples	1	1
VERNIS OKOUMÉ	**3P27-KAC-220**	L3	H2	2	Traction	Simples	1	1
VERNIS GRIS	**4P27-KAC-220**	L3	H2	2	Traction	Simples	1	1

Réf : 2P27-KAC-300

Kit +Portes AR Haute +Plancher Anti Bouleau L3H3 0 Plc

- Plancher CP antidérapant Bouleau 12 mm avec barre de seuil intégré en PVC noir
- Passages de roues CP antidérapant Bouleau 12 mm prémontés
- Cotés, portes Ar Haute et porte latérale CP Peuplier Vernis Incolore 8 mm prépercés.
- Sachet de vis et plan de montage fournis.
- 8 découpes des points d'ancrage (8 obturateurs polypropylène MDP fournis)
- Largeur entre passages de roue : 138 cm
- Poids : 134 Kg

Finition	Référence	Volume (longueur)	Hauteur	PLC	Transmission (Propulsion ou Traction)	Roues (Simples ou Jumelées)	Type de cabine*	Énergie*
VERNIS INCOLORE	**2P27-KAC-300**	L3	H3	0	Traction	Simples	1	1
VERNIS OKOUMÉ	**3P27-KAC-300**	L3	H3	0	Traction	Simples	1	1
VERNIS GRIS	**4P27-KAC-300**	L3	H3	0	Traction	Simples	1	1

Réf : 2P27-KAC-310

Kit +Portes AR Haute +Plancher Anti Bouleau L3H3 1 Plc

- Plancher CP antidérapant Bouleau 12 mm avec barre de seuil intégré en PVC noir
- Passages de roues CP antidérapant Bouleau 12 mm prémontés
- Cotés, portes Ar Haute et porte latérale CP Peuplier Vernis Incolore 8 mm prépercés.
- Sachet de vis et plan de montage fournis.
- 4 Colis
- 8 découpes des points d'ancrage (8 obturateurs polypropylène MDP fournis)
- Largeur entre passages de roue : 138 cm
- Poids : 134 Kg

Finition	Référence	Volume (longueur)	Hauteur	PLC	Transmission (Propulsion ou Traction)	Roues (Simples ou Jumelées)	Type de cabine*	Énergie*
VERNIS INCOLORE	**2P27-KAC-310**	L3	H3	1	Traction	Simples	1	1
VERNIS OKOUMÉ	**3P27-KAC-310**	L3	H3	1	Traction	Simples	1	1
VERNIS GRIS	**4P27-KAC-310**	L3	H3	1	Traction	Simples	1	1

KITS DE PROTECTION BOIS

Kit Bois avec Plancher Antidérapant Bouleau

Réf : 2P27-KAC-320

Kit +Portes AR Haute +Plancher Anti Bouleau L3H3 2 Plc

- Plancher CP antidérapant Bouleau 12 mm avec barre de seuil intégré en PVC noir
- Passages de roues CP antidérapant Bouleau 12 mm prémontés
- Cotés, portes Ar Haute et porte latérale CP Peuplier Vernis Incolore 8 mm prépercés.
- Sachet de vis et plan de montage fournis.
- 8 découpes des points d'ancrage (8 obturateurs polypropylène MDP fournis)
- Largeur entre passages de roue : 138 cm
- Poids : 130 Kg

Finition	Référence	Volume (longueur)	Hauteur	PLC	Transmission (Propulsion ou Traction)	Roues (Simples ou Jumelées)	Type de cabine*	Énergie*
VERNIS INCOLORE	**2P27-KAC-320**	L3	H3	2	Traction	Simples	1	1
VERNIS OKOUMÉ	**3P27-KAC-320**	L3	H3	2	Traction	Simples	1	1
VERNIS GRIS	**4P27-KAC-320**	L3	H3	2	Traction	Simples	1	1

Réf : 2P27-KAC-700

Démontable sans outils Kit +Portes AR Haute +Plancher Anti Bouleau L3H2 0 Plc

- Démontable sans outils
- Plancher CP antidérapant Bouleau 12 mm avec barre de seuil intégré en PVC noir
- Passages de roues CP antidérapant Bouleau 12 mm prémontés
- Cotés, portes Ar Haute et porte latérale CP Peuplier Vernis Incolore 8 mm prépercés.
- Sachet de vis et plan de montage fournis.
- 4 Colis
- 8 découpes des points d'ancrage (8 obturateurs polypropylène MDP fournis)
- Largeur entre passages de roue : 138 cm
- Poids : 130 Kg

Finition	Référence	Volume (longueur)	Hauteur	PLC	Transmission (Propulsion ou Traction)	Roues (Simples ou Jumelées)	Type de cabine*	Énergie*
VERNIS INCOLORE	**2P27-KAC-700**	L3	H2	0	Traction	Simples	1	1
VERNIS OKOUMÉ	**3P27-KAC-700**	L3	H2	0	Traction	Simples	1	1
VERNIS GRIS	**4P27-KAC-700**	L3	H2	0	Traction	Simples	1	1

Réf : 2P27-KAC-710

Démontable sans outils Kit +Portes AR Haute +Plancher Anti Bouleau L3H2 1 Plc

- Démontable sans outils
- Plancher CP antidérapant Bouleau 12 mm avec barre de seuil intégré en PVC noir
- Passages de roues CP antidérapant Bouleau 12 mm prémontés
- Cotés, portes Ar Haute et porte latérale CP Peuplier Vernis Incolore 8 mm prépercés.
- Sachet de vis et plan de montage fournis.
- 4 Colis
- 8 découpes des points d'ancrage (8 obturateurs polypropylène MDP fournis)
- Largeur entre passages de roue : 138 cm
- Poids : 128 Kg

Finition	Référence	Volume (longueur)	Hauteur	PLC	Transmission (Propulsion ou Traction)	Roues (Simples ou Jumelées)	Type de cabine*	Énergie*
VERNIS INCOLORE	**2P27-KAC-710**	L3	H2	1	Traction	Simples	1	1
VERNIS OKOUMÉ	**3P27-KAC-710**	L3	H2	1	Traction	Simples	1	1
VERNIS GRIS	**4P27-KAC-710**	L3	H2	1	Traction	Simples	1	1

KITS DE PROTECTION BOIS

Kit Bois avec Plancher Antidérapant Bouleau

Réf : 2P27-KAC-720

Démontable sans outils Kit +Portes AR Haute +Plancher Anti Bouleau L3H2 2 Plc

- Démontable sans outils
- Plancher CP antidérapant Bouleau 12 mm avec barre de seuil intégré en PVC noir
- Passages de roues CP antidérapant Bouleau 12 mm prémontés
- Cotés, portes Ar Haute et porte latérale CP Peuplier Vernis Incolore 8 mm prépercés.
- Sachet de vis et plan de montage fournis.
- 4 Colis
- 8 découpes des points d'ancrage (8 obturateurs polypropylène MDP fournis)
- Largeur entre passages de roue : 138 cm
- Poids : 126 Kg

Finition	Référence	Volume (longueur)	Hauteur	PLC	Transmission (Propulsion ou Traction)	Roues (Simples ou Jumelées)	Type de cabine*	Énergie*
VERNIS INCOLORE	**2P27-KAC-720**	L3	H2	2	Traction	Simples	1	1
VERNIS OKOUMÉ	**3P27-KAC-720**	L3	H2	2	Traction	Simples	1	1
VERNIS GRIS	**4P27-KAC-720**	L3	H2	2	Traction	Simples	1	1

Réf : 2P27-KAC-800

Démontable sans outils Kit +Portes AR Haute +Plancher Anti Bouleau L3H3 0 Plc

- Démontable sans outils
- Plancher CP antidérapant Bouleau 12 mm avec barre de seuil intégré en PVC noir
- Passages de roues CP antidérapant Bouleau 12 mm prémontés
- Cotés, portes Ar Haute et porte latérale CP Peuplier Vernis Incolore 8 mm prépercés.
- Sachet de vis et plan de montage fournis.
- 8 découpes des points d'ancrage (8 obturateurs polypropylène MDP fournis)
- Largeur entre passages de roue : 138 cm
- Poids : 134 Kg

Finition	Référence	Volume (longueur)	Hauteur	PLC	Transmission (Propulsion ou Traction)	Roues (Simples ou Jumelées)	Type de cabine*	Énergie*
VERNIS INCOLORE	**2P27-KAC-800**	L3	H3	0	Traction	Simples	1	1
VERNIS OKOUMÉ	**3P27-KAC-800**	L3	H3	0	Traction	Simples	1	1
VERNIS GRIS	**4P27-KAC-800**	L3	H3	0	Traction	Simples	1	1

Réf : 2P27-KAC-810

Démontable sans outils Kit +Portes AR Haute +Plancher Anti Bouleau L3H3 1 Plc

- Démontable sans outils
- Plancher CP antidérapant Bouleau 12 mm avec barre de seuil intégré en PVC noir
- Passages de roues CP antidérapant Bouleau 12 mm prémontés
- Cotés, portes Ar Haute et porte latérale CP Peuplier Vernis Incolore 8 mm prépercés.
- Sachet de vis et plan de montage fournis.
- 4 Colis
- 8 découpes des points d'ancrage (8 obturateurs polypropylène MDP fournis)
- Largeur entre passages de roue : 138 cm
- Poids : 134 Kg

Finition	Référence	Volume (longueur)	Hauteur	PLC	Transmission (Propulsion ou Traction)	Roues (Simples ou Jumelées)	Type de cabine*	Énergie*
VERNIS INCOLORE	**2P27-KAC-810**	L3	H3	1	Traction	Simples	1	1
VERNIS OKOUMÉ	**3P27-KAC-810**	L3	H3	1	Traction	Simples	1	1
VERNIS GRIS	**4P27-KAC-810**	L3	H3	1	Traction	Simples	1	1

* Type de cabine : 1 = Cabine Standard
* Énergie : 1 = Essence/Diesel

KITS DE PROTECTION BOIS

Kit Bois avec Plancher Antidérapant Bouleau

Réf : 2P27-KAC-820

Démontable sans outils Kit +Portes AR Haute +Plancher Anti Bouleau L3H3 2 Plc

- Démontable sans outils
- Plancher CP antidérapant Bouleau 12 mm avec barre de seuil intégré en PVC noir
- Passages de roues CP antidérapant Bouleau 12 mm prémontés
- Cotés, portes Ar Haute et porte latérale CP Peuplier Vernis Incolore 8 mm prépercés.
- Sachet de vis et plan de montage fournis.
- 8 découpes des points d'ancrage (8 obturateurs polypropylène MDP fournis)
- Largeur entre passages de roue : 138 cm
- Poids : 130 Kg

Finition	Référence	Volume (longueur)	Hauteur	PLC	Transmission (Propulsion ou Traction)	Roues (Simples ou Jumelées)	Type de cabine*	Énergie*
VERNIS INCOLORE	**2P27-KAC-820**	L3	H3	2	Traction	Simples	1	1
VERNIS OKOUMÉ	**3P27-KAC-820**	L3	H3	2	Traction	Simples	1	1
VERNIS GRIS	**4P27-KAC-820**	L3	H3	2	Traction	Simples	1	1

Réf : 2P27-KAD-200

Kit +Portes AR Haute +Plancher Anti Bouleau L4H2 0 Plc

- Plancher CP antidérapant Bouleau 12 mm avec barre de seuil intégré en PVC noir
- Passages de roues CP antidérapant Bouleau 12 mm prémontés
- Cotés, portes Ar Haute et porte latérale CP Peuplier Vernis Incolore 8 mm prépercés.
- Sachet de vis et plan de montage fournis.
- 10 découpes des points d'ancrage (10 obturateurs polypropylène MDP fournis)
- Largeur entre passages de roue : 138 cm
- Poids : 138 Kg

Finition	Référence	Volume (longueur)	Hauteur	PLC	Transmission (Propulsion ou Traction)	Roues (Simples ou Jumelées)	Type de cabine*	Énergie*
VERNIS INCOLORE	**2P27-KAD-200**	L4	H2	0	Traction	Simples	1	1
VERNIS OKOUMÉ	**3P27-KAD-200**	L4	H2	0	Traction	Simples	1	1
VERNIS GRIS	**4P27-KAD-200**	L4	H2	0	Traction	Simples	1	1

Réf : 2P27-KAD-210

Kit +Portes AR Haute +Plancher Anti Bouleau L4H2 1 Plc

- Plancher CP antidérapant Bouleau 12 mm avec barre de seuil intégré en PVC noir
- Passages de roues CP antidérapant Bouleau 12 mm prémontés
- Cotés, portes Ar Haute et porte latérale CP Peuplier Vernis Incolore 8 mm prépercés.
- Sachet de vis et plan de montage fournis.
- 4 Colis
- 10 découpes des points d'ancrage (10 obturateurs polypropylène MDP fournis)
- Largeur entre passages de roue : 138 cm
- Poids : 139 Kg

Finition	Référence	Volume (longueur)	Hauteur	PLC	Transmission (Propulsion ou Traction)	Roues (Simples ou Jumelées)	Type de cabine*	Énergie*
VERNIS INCOLORE	**2P27-KAD-210**	L4	H2	1	Traction	Simples	1	1
VERNIS OKOUMÉ	**3P27-KAD-210**	L4	H2	1	Traction	Simples	1	1
VERNIS GRIS	**4P27-KAD-210**	L4	H2	1	Traction	Simples	1	1

* Type de cabine : 1 = Cabine Standard
* Énergie : 1 = Essence/Diesel

KITS DE PROTECTION BOIS

Kit Bois avec Plancher Antidérapant Bouleau

Réf : 2P27-KAD-220

Kit +Portes AR Haute +Plancher Anti Bouleau L4H2 2 Plc

- Plancher CP antidérapant Bouleau 12 mm avec barre de seuil intégré en PVC noir
- Passages de roues CP antidérapant Bouleau 12 mm prémontés
- Cotés, portes Ar Haute et porte latérale CP Peuplier Vernis Incolore 8 mm prépercés.
- Sachet de vis et plan de montage fournis.
- 4 Colis
- 10 découpes des points d'ancrage (10 obturateurs polypropylène MDP fournis)
- Largeur entre passages de roue : 138 cm
- Poids : 136 Kg

Finition	Référence	Volume (longueur)	Hauteur	PLC	Transmission (Propulsion ou Traction)	Roues (Simples ou Jumelées)	Type de cabine*	Énergie*
VERNIS INCOLORE	**2P27-KAD-220**	L4	H2	2	Traction	Simples	1	1
VERNIS OKOUMÉ	**3P27-KAD-220**	L4	H2	2	Traction	Simples	1	1
VERNIS GRIS	**4P27-KAD-220**	L4	H2	2	Traction	Simples	1	1

Réf : 2P27-KAD-300

Kit +Portes AR Haute +Plancher Anti Bouleau L4H3 0 Plc

- Plancher CP antidérapant Bouleau 12 mm avec barre de seuil intégré en PVC noir
- Passages de roues CP antidérapant Bouleau 12 mm prémontés
- Cotés, portes Ar Haute et porte latérale CP Peuplier Vernis Incolore 8 mm prépercés.
- Sachet de vis et plan de montage fournis.
- 10 découpes des points d'ancrage (10 obturateurs polypropylène MDP fournis)
- Largeur entre passages de roue : 138 cm
- Poids : 145 Kg

Finition	Référence	Volume (longueur)	Hauteur	PLC	Transmission (Propulsion ou Traction)	Roues (Simples ou Jumelées)	Type de cabine*	Énergie*
VERNIS INCOLORE	**2P27-KAD-300**	L4	H3	0	Traction	Simples	1	1
VERNIS OKOUMÉ	**3P27-KAD-300**	L4	H3	0	Traction	Simples	1	1
VERNIS GRIS	**4P27-KAD-300**	L4	H3	0	Traction	Simples	1	1

Réf : 2P27-KAD-310

Kit +Portes AR Haute +Plancher Anti Bouleau L4H3 1 Plc

- Plancher CP antidérapant Bouleau 12 mm avec barre de seuil intégré en PVC noir
- Passages de roues CP antidérapant Bouleau 12 mm prémontés
- Cotés, portes Ar Haute et porte latérale CP Peuplier Vernis Incolore 8 mm prépercés.
- Sachet de vis et plan de montage fournis.
- 4 Colis
- 10 découpes des points d'ancrage (10 obturateurs polypropylène MDP fournis)
- Largeur entre passages de roue : 138 cm
- Poids : 146 Kg

Finition	Référence	Volume (longueur)	Hauteur	PLC	Transmission (Propulsion ou Traction)	Roues (Simples ou Jumelées)	Type de cabine*	Énergie*
VERNIS INCOLORE	**2P27-KAD-310**	L4	H3	1	Traction	Simples	1	1
VERNIS OKOUMÉ	**3P27-KAD-310**	L4	H3	1	Traction	Simples	1	1
VERNIS GRIS	**4P27-KAD-310**	L4	H3	1	Traction	Simples	1	1

PEUGEOT BOXER-2006 (Depuis 2006)

* Type de cabine : 1 = Cabine Standard
* Énergie : 1 = Essence/Diesel

KITS DE PROTECTION BOIS

Kit Bois avec Plancher Antidérapant Bouleau

Réf : 2P27-KAD-320

Kit +Portes AR Haute +Plancher Anti Bouleau L4H3 2 Plc

- Plancher CP antidérapant Bouleau 12 mm avec barre de seuil intégré en PVC noir
- Passages de roues CP antidérapant Bouleau 12 mm prémontés
- Cotés, portes Ar Haute et porte latérale CP Peuplier Vernis Incolore 8 mm prépercés.
- Sachet de vis et plan de montage fournis.
- 10 découpes des points d'ancrage (10 obturateurs polypropylène MDP fournis)
- Largeur entre passages de roue : 138 cm
- Poids : 141 Kg

Finition	Référence	Volume (longueur)	Hauteur	PLC	Transmission (Propulsion ou Traction)	Roues (Simples ou Jumelées)	Type de cabine*	Énergie*
VERNIS INCOLORE	**2P27-KAD-320**	L4	H3	2	Traction	Simples	1	1
VERNIS OKOUMÉ	**3P27-KAD-320**	L4	H3	2	Traction	Simples	1	1
VERNIS GRIS	**4P27-KAD-320**	L4	H3	2	Traction	Simples	1	1

Réf : 2P27-KAD-700

Démontable sans outils Kit +Portes AR Haute +Plancher Anti Bouleau L4H2 0 Plc

- Démontable sans outils
- Plancher CP antidérapant Bouleau 12 mm avec barre de seuil intégré en PVC noir
- Passages de roues CP antidérapant Bouleau 12 mm prémontés
- Cotés, portes Ar Haute et porte latérale CP Peuplier Vernis Incolore 8 mm prépercés.
- Sachet de vis et plan de montage fournis.
- 10 découpes des points d'ancrage (10 obturateurs polypropylène MDP fournis)
- Largeur entre passages de roue : 138 cm
- Poids : 138 Kg

Finition	Référence	Volume (longueur)	Hauteur	PLC	Transmission (Propulsion ou Traction)	Roues (Simples ou Jumelées)	Type de cabine*	Énergie*
VERNIS INCOLORE	**2P27-KAD-700**	L4	H2	0	Traction	Simples	1	1
VERNIS OKOUMÉ	**3P27-KAD-700**	L4	H2	0	Traction	Simples	1	1
VERNIS GRIS	**4P27-KAD-700**	L4	H2	0	Traction	Simples	1	1

Réf : 2P27-KAD-710

Démontable sans outils Kit +Portes AR Haute +Plancher Anti Bouleau L4H2 1 Plc

- Démontable sans outils
- Plancher CP antidérapant Bouleau 12 mm avec barre de seuil intégré en PVC noir
- Passages de roues CP antidérapant Bouleau 12 mm prémontés
- Cotés, portes Ar Haute et porte latérale CP Peuplier Vernis Incolore 8 mm prépercés.
- Sachet de vis et plan de montage fournis.
- 4 Colis
- 10 découpes des points d'ancrage (10 obturateurs polypropylène MDP fournis)
- Largeur entre passages de roue : 138 cm
- Poids : 139 Kg

Finition	Référence	Volume (longueur)	Hauteur	PLC	Transmission (Propulsion ou Traction)	Roues (Simples ou Jumelées)	Type de cabine*	Énergie*
VERNIS INCOLORE	**2P27-KAD-710**	L4	H2	1	Traction	Simples	1	1
VERNIS OKOUMÉ	**3P27-KAD-710**	L4	H2	1	Traction	Simples	1	1
VERNIS GRIS	**4P27-KAD-710**	L4	H2	1	Traction	Simples	1	1

* Type de cabine : 1 = Cabine Standard
* Énergie : 1 = Essence/Diesel

KITS DE PROTECTION BOIS

Kit Bois avec Plancher Antidérapant Bouleau

Réf : 2P27-KAD-720

Démontable sans outils Kit +Portes AR Haute +Plancher Anti Bouleau L4H2 2 Plc

- Démontable sans outils
- Plancher CP antidérapant Bouleau 12 mm avec barre de seuil intégré en PVC noir
- Passages de roues CP antidérapant Bouleau 12 mm prémontés
- Cotés, portes Ar Haute et porte latérale CP Peuplier Vernis Incolore 8 mm prépercés.
- Sachet de vis et plan de montage fournis.
- 4 Colis
- 10 découpes des points d'ancrage (10 obturateurs polypropylène MDP fournis)
- Largeur entre passages de roue : 138 cm
- Poids : 136 Kg

Finition	Référence	Volume (longueur)	Hauteur	PLC	Transmission (Propulsion ou Traction)	Roues (Simples ou Jumelées)	Type de cabine*	Énergie*
VERNIS INCOLORE	**2P27-KAD-720**	L4	H2	2	Traction	Simples	1	1
VERNIS OKOUMÉ	**3P27-KAD-720**	L4	H2	2	Traction	Simples	1	1
VERNIS GRIS	**4P27-KAD-720**	L4	H2	2	Traction	Simples	1	1

Réf : 2P27-KAD-800

Démontable sans outils Kit +Portes AR Haute +Plancher Anti Bouleau L4H3 0 Plc

- Démontable sans outils
- Plancher CP antidérapant Bouleau 12 mm avec barre de seuil intégré en PVC noir
- Passages de roues CP antidérapant Bouleau 12 mm prémontés
- Cotés, portes Ar Haute et porte latérale CP Peuplier Vernis Incolore 8 mm prépercés.
- Sachet de vis et plan de montage fournis.
- 10 découpes des points d'ancrage (10 obturateurs polypropylène MDP fournis)
- Largeur entre passages de roue : 138 cm
- Poids : 145 Kg

Finition	Référence	Volume (longueur)	Hauteur	PLC	Transmission (Propulsion ou Traction)	Roues (Simples ou Jumelées)	Type de cabine*	Énergie*
VERNIS INCOLORE	**2P27-KAD-800**	L4	H3	0	Traction	Simples	1	1
VERNIS OKOUMÉ	**3P27-KAD-800**	L4	H3	0	Traction	Simples	1	1
VERNIS GRIS	**4P27-KAD-800**	L4	H3	0	Traction	Simples	1	1

Réf : 2P27-KAD-810

Démontable sans outils Kit +Portes AR Haute +Plancher Anti Bouleau L4H3 1 Plc

- Démontable sans outils
- Plancher CP antidérapant Bouleau 12 mm avec barre de seuil intégré en PVC noir
- Passages de roues CP antidérapant Bouleau 12 mm prémontés
- Cotés, portes Ar Haute et porte latérale CP Peuplier Vernis Incolore 8 mm prépercés.
- Sachet de vis et plan de montage fournis.
- 4 Colis
- 10 découpes des points d'ancrage (10 obturateurs polypropylène MDP fournis)
- Largeur entre passages de roue : 138 cm
- Poids : 146 Kg

Finition	Référence	Volume (longueur)	Hauteur	PLC	Transmission (Propulsion ou Traction)	Roues (Simples ou Jumelées)	Type de cabine*	Énergie*
VERNIS INCOLORE	**2P27-KAD-810**	L4	H3	1	Traction	Simples	1	1
VERNIS OKOUMÉ	**3P27-KAD-810**	L4	H3	1	Traction	Simples	1	1
VERNIS GRIS	**4P27-KAD-810**	L4	H3	1	Traction	Simples	1	1

* Type de cabine : 1 = Cabine Standard
* Énergie : 1 = Essence/Diesel

KITS DE PROTECTION BOIS

Kit Bois avec Plancher Antidérapant Bouleau

Réf : 2P27-KAD-820

Démontable sans outils Kit +Portes AR Haute +Plancher Anti Bouleau L4H3 2 Plc

- Démontable sans outils
- Plancher CP antidérapant Bouleau 12 mm avec barre de seuil intégré en PVC noir
- Passages de roues CP antidérapant Bouleau 12 mm prémontés
- Cotés, portes Ar Haute et porte latérale CP Peuplier Vernis Incolore 8 mm prépercés.
- Sachet de vis et plan de montage fournis.
- 10 découpes des points d'ancrage (10 obturateurs polypropylène MDP fournis)
- Largeur entre passages de roue : 138 cm
- Poids : 141 Kg

Finition	Référence	Volume (longueur)	Hauteur	PLC	Transmission (Propulsion ou Traction)	Roues (Simples ou Jumelées)	Type de cabine*	Énergie*
VERNIS INCOLORE	**2P27-KAD-820**	L4	H3	2	Traction	Simples	1	1
VERNIS OKOUMÉ	**3P27-KAD-820**	L4	H3	2	Traction	Simples	1	1
VERNIS GRIS	**4P27-KAD-820**	L4	H3	2	Traction	Simples	1	1

Kit Bois avec Plancher Standard Contreplaqué

Réf : 3P27-KCA-100



Kit +Portes AR Haute +Plancher Vernis Okoumé L1H1 0 Plc

- Plancher CP Vernis Teinté Okoumé 15 mm prépercé
- Les passages de roues CP Vernis Teinté Okoumé 15 mm prémontés
- Cotés, portes Ar Haute et porte latérale CP Vernis Teinté Okoumé 8 mm prépercés.
- Sachet de vis et plan de montage fournis.
- 4 Colis (SACHET DE VIS, PASSAGE DE ROUE, PLANCHERV, COTES)
- 6 découpes des points d'ancrage (6 obturateurs polypropylène MDP fournis)
- 6 découpes des points d'ancrage (6 obturateurs polypropylène MDP fournis)
- Largeur entre passages de roue : 138 cm
- Poids : 86 Kg

Finition	Référence	Volume (longueur)	Hauteur	PLC	Transmission (Propulsion ou Traction)	Roues (Simples ou Jumelées)	Type de cabine*	Énergie*
VERNIS OKOUMÉ	**3P27-KCA-100**	L1	H1	0	Traction	Simples	1	1
VERNIS GRIS	**4P27-KCA-100**	L1	H1	0	Traction	Simples	1	1

Réf : 3P27-KCA-110



Kit +Portes AR Haute +Plancher Vernis Okoumé L1H1 1 Plc

- Plancher CP Vernis Teinté Okoumé 15 mm prépercé
- Les passages de roues CP Vernis Teinté Okoumé 15 mm prémontés
- Cotés, portes Ar Haute et porte latérale CP Vernis Teinté Okoumé 8 mm prépercés.
- Sachet de vis et plan de montage fournis.
- 4 Colis (SACHET DE VIS, PASSAGE DE ROUE, PLANCHERI, COTES)
- 6 découpes des points d'ancrage (6 obturateurs polypropylène MDP fournis)
- Largeur entre passages de roue : 138 cm
- Poids : 85 Kg

Finition	Référence	Volume (longueur)	Hauteur	PLC	Transmission (Propulsion ou Traction)	Roues (Simples ou Jumelées)	Type de cabine*	Énergie*
VERNIS OKOUMÉ	**3P27-KCA-110**	L1	H1	1	Traction	Simples	1	1
VERNIS GRIS	**4P27-KCA-110**	L1	H1	1	Traction	Simples	1	1

MDP Utilitaire

PEUGEOT BOXER-2006 (Depuis 2006)

* Type de cabine : 1 = Cabine Standard

* Énergie : 1 = Essence/Diesel

BOXER-2006

KITS DE PROTECTION BOIS

Kit Bois avec Plancher Standard Contreplaqué

Réf : 3P27-KCA-120



Kit +Portes AR Haute +Plancher Vernis Okoumé L1H1 2 Plc

- Plancher CP Vernis Teinté Okoumé 15 mm prépercé
- Les passages de roues CP Vernis Teinté Okoumé 15 mm prémontés
- Cotés, portes Ar Haute et porte latérale CP Vernis Teinté Okoumé 8 mm prépercés.
- Sachet de vis et plan de montage fournis.
- 4 Colis (SACHET DE VIS, PASSAGE DE ROUE, PLANCHERI, COTES)
- 6 découpes des points d'ancrage (6 obturateurs polypropylène MDP fournis)
- Largeur entre passages de roue : 138 cm
- Poids : 83 Kg

Finition	Référence	Volume (longueur)	Hauteur	PLC	Transmission (Propulsion ou Traction)	Roues (Simples ou Jumelées)	Type de cabine*	Énergie*
VERNIS OKOUMÉ	**3P27-KCA-120**	L1	H1	2	Traction	Simples	1	1
VERNIS GRIS	**4P27-KCA-120**	L1	H1	2	Traction	Simples	1	1

Réf : 3P27-KCA-200



Kit +Portes AR Haute +Plancher Vernis Okoumé L1H2 0 Plc

- Plancher CP Vernis Teinté Okoumé 15 mm prépercé
- Les passages de roues CP Vernis Teinté Okoumé 15 mm prémontés
- Cotés, portes Ar Haute et porte latérale CP Vernis Teinté Okoumé 8 mm prépercés.
- Sachet de vis et plan de montage fournis.
- 6 découpes des points d'ancrage (6 obturateurs polypropylène MDP fournis)
- Largeur entre passages de roue : 138 cm
- Poids : 87 Kg

Finition	Référence	Volume (longueur)	Hauteur	PLC	Transmission (Propulsion ou Traction)	Roues (Simples ou Jumelées)	Type de cabine*	Énergie*
VERNIS OKOUMÉ	**3P27-KCA-200**	L1	H2	0	Traction	Simples	1	1
VERNIS GRIS	**4P27-KCA-200**	L1	H2	0	Traction	Simples	1	1

Réf : 3P27-KCA-210



Kit +Portes AR Haute +Plancher Vernis Okoumé L1H2 1 Plc

- Plancher CP Vernis Teinté Okoumé 15 mm prépercé
- Les passages de roues CP Vernis Teinté Okoumé 15 mm prémontés
- Cotés, portes Ar Haute et porte latérale CP Vernis Teinté Okoumé 8 mm prépercés.
- Sachet de vis et plan de montage fournis.
- 4 Colis (SACHET DE VIS, PASSAGE DE ROUE, PLANCHERI, COTES)
- 6 découpes des points d'ancrage (6 obturateurs polypropylène MDP fournis)
- Largeur entre passages de roue : 138 cm
- Poids : 90 Kg

Finition	Référence	Volume (longueur)	Hauteur	PLC	Transmission (Propulsion ou Traction)	Roues (Simples ou Jumelées)	Type de cabine*	Énergie*
VERNIS OKOUMÉ	**3P27-KCA-210**	L1	H2	1	Traction	Simples	1	1
VERNIS GRIS	**4P27-KCA-210**	L1	H2	1	Traction	Simples	1	1

MDP Utilitaire

PEUGEOT BOXER-2006 (Depuis 2006)

* Type de cabine : 1 = Cabine Standard

* Énergie : 1 = Essence/Diesel

KITS DE PROTECTION BOIS

Kit Bois avec Plancher Standard Contreplaqué

Réf : 3P27-KCA-220



Kit +Portes AR Haute +Plancher Vernis Okoumé L1H2 2 Plc

- Plancher CP Vernis Teinté Okoumé 15 mm prépercé
- Les passages de roues CP Vernis Teinté Okoumé 15 mm prémontés
- Cotés, portes Ar Haute et porte latérale CP Vernis Teinté Okoumé 8 mm prépercés.
- Sachet de vis et plan de montage fournis.
- 4 Colis (SACHET DE VIS, PASSAGE DE ROUE, PLANCHERI, COTES)
- 6 découpes des points d'ancrage (6 obturateurs polypropylène MDP fournis)
- Largeur entre passages de roue : 138 cm
- Poids : 88 Kg

Finition	Référence	Volume (longueur)	Hauteur	PLC	Transmission (Propulsion ou Traction)	Roues (Simples ou Jumelées)	Type de cabine*	Énergie*
VERNIS OKOUMÉ	**3P27-KCA-220**	L1	H2	2	Traction	Simples	1	1
VERNIS GRIS	**4P27-KCA-220**	L1	H2	2	Traction	Simples	1	1

Réf : 3P27-KCB-100



Kit +Portes AR Haute +Plancher Vernis Okoumé L2H1 0 Plc

- Plancher CP Vernis Teinté Okoumé 15 mm prépercé
- Les passages de roues CP Vernis Teinté Okoumé 15 mm prémontés
- Cotés, portes Ar Haute et porte latérale CP Vernis Teinté Okoumé 8 mm prépercés.
- Sachet de vis et plan de montage fournis.
- 4 Colis (SACHET DE VIS, PASSAGE DE ROUE, PLANCHERI, COTES)
- 6 découpes des points d'ancrage (6 obturateurs polypropylène MDP fournis)
- Largeur entre passages de roue : 138 cm
- Poids : 99 Kg

Finition	Référence	Volume (longueur)	Hauteur	PLC	Transmission (Propulsion ou Traction)	Roues (Simples ou Jumelées)	Type de cabine*	Énergie*
VERNIS OKOUMÉ	**3P27-KCB-100**	L2	H1	0	Traction	Simples	1	1
VERNIS GRIS	**4P27-KCB-100**	L2	H1	0	Traction	Simples	1	1

Réf : 3P27-KCB-110



Kit +Portes AR Haute +Plancher Vernis Okoumé L2H1 1 Plc

- Plancher CP Vernis Teinté Okoumé 15 mm prépercé
- Les passages de roues CP Vernis Teinté Okoumé 15 mm prémontés
- Cotés, portes Ar Haute et porte latérale CP Vernis Teinté Okoumé 8 mm prépercés.
- Sachet de vis et plan de montage fournis.
- 4 Colis (SACHET DE VIS, PASSAGE DE ROUE, PLANCHERI, COTES)
- 6 découpes des points d'ancrage (6 obturateurs polypropylène MDP fournis)
- Largeur entre passages de roue : 138 cm
- Poids : 96 Kg

Finition	Référence	Volume (longueur)	Hauteur	PLC	Transmission (Propulsion ou Traction)	Roues (Simples ou Jumelées)	Type de cabine*	Énergie*
VERNIS OKOUMÉ	**3P27-KCB-110**	L2	H1	1	Traction	Simples	1	1
VERNIS GRIS	**4P27-KCB-110**	L2	H1	1	Traction	Simples	1	1

MDP Utilitaire

PEUGEOT BOXER-2006 (Depuis 2006)

* Type de cabine : 1 = Cabine Standard

* Énergie : 1 = Essence/Diesel

BOXER-2006

KITS DE PROTECTION BOIS

Kit Bois avec Plancher Standard Contreplaqué

Réf : 3P27-KCB-120



Kit +Portes AR Haute +Plancher Vernis Okoumé L2H1 2 Plc

- Plancher CP Vernis Teinté Okoumé 15 mm prépercé
- Les passages de roues CP Vernis Teinté Okoumé 15 mm prémontés
- Cotés, portes Ar Haute et porte latérale CP Vernis Teinté Okoumé 8 mm prépercés.
- Sachet de vis et plan de montage fournis.
- 4 Colis (SACHET DE VIS, PASSAGE DE ROUE, PLANCHERI, COTES)
- 6 découpes des points d'ancrage (6 obturateurs polypropylène MDP fournis)
- Largeur entre passages de roue : 138 cm
- Poids : 94 Kg

Finition	Référence	Volume (longueur)	Hauteur	PLC	Transmission (Propulsion ou Traction)	Roues (Simples ou Jumelées)	Type de cabine*	Énergie*
VERNIS OKOUMÉ	**3P27-KCB-120**	L2	H1	2	Traction	Simples	1	1
VERNIS GRIS	**4P27-KCB-120**	L2	H1	2	Traction	Simples	1	1

Réf : 3P27-KCB-200



Kit +Portes AR Haute +Plancher Vernis Okoumé L2H2 0 Plc

- Plancher CP Vernis Teinté Okoumé 15 mm prépercé
- Les passages de roues CP Vernis Teinté Okoumé 15 mm prémontés
- Cotés, portes Ar Haute et porte latérale CP Vernis Teinté Okoumé 8 mm prépercés.
- Sachet de vis et plan de montage fournis.
- 4 Colis (SACHET DE VIS, PASSAGE DE ROUE, PLANCHERI, COTES)
- 6 découpes des points d'ancrage (6 obturateurs polypropylène MDP fournis)
- Largeur entre passages de roue : 138 cm
- Poids : 103 Kg

Finition	Référence	Volume (longueur)	Hauteur	PLC	Transmission (Propulsion ou Traction)	Roues (Simples ou Jumelées)	Type de cabine*	Énergie*
VERNIS OKOUMÉ	**3P27-KCB-200**	L2	H2	0	Traction	Simples	1	1
VERNIS GRIS	**4P27-KCB-200**	L2	H2	0	Traction	Simples	1	1

Réf : 3P27-KCB-210



Kit +Portes AR Haute +Plancher Vernis Okoumé L2H2 1 Plc

- Plancher CP Vernis Teinté Okoumé 15 mm prépercé
- Les passages de roues CP Vernis Teinté Okoumé 15 mm prémontés
- Cotés, portes Ar Haute et porte latérale CP Vernis Teinté Okoumé 8 mm prépercés.
- Sachet de vis et plan de montage fournis.
- 4 Colis (SACHET DE VIS, PASSAGE DE ROUE, PLANCHERI, COTES)
- 6 découpes des points d'ancrage (6 obturateurs polypropylène MDP fournis)
- Largeur entre passages de roue : 138 cm
- Poids : 101 Kg

Finition	Référence	Volume (longueur)	Hauteur	PLC	Transmission (Propulsion ou Traction)	Roues (Simples ou Jumelées)	Type de cabine*	Énergie*
VERNIS OKOUMÉ	**3P27-KCB-210**	L2	H2	1	Traction	Simples	1	1
VERNIS GRIS	**4P27-KCB-210**	L2	H2	1	Traction	Simples	1	1

MDP Utilitaire

PEUGEOT BOXER-2006 (Depuis 2006)

* Type de cabine : 1 = Cabine Standard

* Énergie : 1 = Essence/Diesel

BOXER-2006

KITS DE PROTECTION BOIS

Kit Bois avec Plancher Standard Contreplaqué

Réf : 3P27-KCB-220



Kit +Portes AR Haute +Plancher Vernis Okoumé L2H2 2 Plc

- Plancher CP Vernis Teinté Okoumé 15 mm prépercé
- Les passages de roues CP Vernis Teinté Okoumé 15 mm prémontés
- Cotés, portes Ar Haute et porte latérale CP Vernis Teinté Okoumé 8 mm prépercés.
- Sachet de vis et plan de montage fournis.
- 4 Colis (SACHET DE VIS, PASSAGE DE ROUE, PLANCHERI, COTES)
- 6 découpes des points d'ancrage (6 obturateurs polypropylène MDP fournis)
- Largeur entre passages de roue : 138 cm
- Poids : 99 Kg

Finition	Référence	Volume (longueur)	Hauteur	PLC	Transmission (Propulsion ou Traction)	Roues (Simples ou Jumelées)	Type de cabine*	Énergie*
VERNIS OKOUMÉ	**3P27-KCB-220**	L2	H2	2	Traction	Simples	1	1
VERNIS GRIS	**4P27-KCB-220**	L2	H2	2	Traction	Simples	1	1

Réf : 3P27-KCC-200



Kit +Portes AR Haute +Plancher Vernis Okoumé L3H2 0 Plc

- Plancher CP Vernis Teinté Okoumé 15 mm prépercé
- Les passages de roues CP Vernis Teinté Okoumé 15 mm prémontés
- Cotés, portes Ar Haute et porte latérale CP Vernis Teinté Okoumé 8 mm prépercés.
- Sachet de vis et plan de montage fournis.
- 4 Colis (SACHET DE VIS, PASSAGE DE ROUE, PLANCHERI, COTES)
- 8 découpes des points d'ancrage (8 obturateurs polypropylène MDP fournis)
- Largeur entre passages de roue : 138 cm
- Poids : 119 Kg

Finition	Référence	Volume (longueur)	Hauteur	PLC	Transmission (Propulsion ou Traction)	Roues (Simples ou Jumelées)	Type de cabine*	Énergie*
VERNIS OKOUMÉ	**3P27-KCC-200**	L3	H2	0	Traction	Simples	1	1
VERNIS GRIS	**4P27-KCC-200**	L3	H2	0	Traction	Simples	1	1

Réf : 3P27-KCC-210



Kit +Portes AR Haute +Plancher Vernis Okoumé L3H2 1 Plc

- Plancher CP Vernis Teinté Okoumé 15 mm prépercé
- Les passages de roues CP Vernis Teinté Okoumé 15 mm prémontés
- Cotés, portes Ar Haute et porte latérale CP Vernis Teinté Okoumé 8 mm prépercés.
- Sachet de vis et plan de montage fournis.
- 4 Colis (SACHET DE VIS, PASSAGE DE ROUE, PLANCHERI, COTES)
- 8 découpes des points d'ancrage (8 obturateurs polypropylène MDP fournis)
- Largeur entre passages de roue : 138 cm
- Poids : 116 Kg

Finition	Référence	Volume (longueur)	Hauteur	PLC	Transmission (Propulsion ou Traction)	Roues (Simples ou Jumelées)	Type de cabine*	Énergie*
VERNIS OKOUMÉ	**3P27-KCC-210**	L3	H2	1	Traction	Simples	1	1
VERNIS GRIS	**4P27-KCC-210**	L3	H2	1	Traction	Simples	1	1

MDP Utilitaire

PEUGEOT BOXER-2006 (Depuis 2006)

* Type de cabine : 1 = Cabine Standard

* Énergie : 1 = Essence/Diesel

KITS DE PROTECTION BOIS

Kit Bois avec Plancher Standard Contreplaqué

Réf : 3P27-KCC-220



Kit +Portes AR Haute +Plancher Vernis Okoumé L3H2 2 Plc

- Plancher CP Vernis Teinté Okoumé 15 mm prépercé
- Les passages de roues CP Vernis Teinté Okoumé 15 mm prémontés
- Cotés, portes Ar Haute et porte latérale CP Vernis Teinté Okoumé 8 mm prépercés.
- Sachet de vis et plan de montage fournis.
- 4 Colis (SACHET DE VIS, PASSAGE DE ROUE, PLANCHERI, COTES)
- 8 découpes des points d'ancrage (8 obturateurs polypropylène MDP fournis)
- Largeur entre passages de roue : 138 cm
- Poids : 115 Kg

Finition	Référence	Volume (longueur)	Hauteur	PLC	Transmission (Propulsion ou Traction)	Roues (Simples ou Jumelées)	Type de cabine*	Énergie*
VERNIS OKOUMÉ	**3P27-KCC-220**	L3	H2	2	Traction	Simples	1	1
VERNIS GRIS	**4P27-KCC-220**	L3	H2	2	Traction	Simples	1	1

Réf : 3P27-KCC-300



Kit +Portes AR Haute +Plancher Vernis Okoumé L3H3 0 Plc

- Plancher CP Vernis Teinté Okoumé 15 mm prépercé
- Les passages de roues CP Vernis Teinté Okoumé 15 mm prémontés
- Cotés, portes Ar Haute et porte latérale CP Vernis Teinté Okoumé 8 mm prépercés.
- Sachet de vis et plan de montage fournis.
- 8 découpes des points d'ancrage (8 obturateurs polypropylène MDP fournis)
- Largeur entre passages de roue : 138 cm
- Poids : 123 Kg

Finition	Référence	Volume (longueur)	Hauteur	PLC	Transmission (Propulsion ou Traction)	Roues (Simples ou Jumelées)	Type de cabine*	Énergie*
VERNIS OKOUMÉ	**3P27-KCC-300**	L3	H3	0	Traction	Simples	1	1
VERNIS GRIS	**4P27-KCC-300**	L3	H3	0	Traction	Simples	1	1

Réf : 3P27-KCC-310



Kit +Portes AR Haute +Plancher Vernis Okoumé L3H3 1 Plc

- Plancher CP Vernis Teinté Okoumé 15 mm prépercé
- Les passages de roues CP Vernis Teinté Okoumé 15 mm prémontés
- Cotés, portes Ar Haute et porte latérale CP Vernis Teinté Okoumé 8 mm prépercés.
- Sachet de vis et plan de montage fournis.
- 4 Colis (SACHET DE VIS, PASSAGE DE ROUE, PLANCHERI, COTES)
- 8 découpes des points d'ancrage (8 obturateurs polypropylène MDP fournis)
- Largeur entre passages de roue : 138 cm
- Poids : 123 Kg

Finition	Référence	Volume (longueur)	Hauteur	PLC	Transmission (Propulsion ou Traction)	Roues (Simples ou Jumelées)	Type de cabine*	Énergie*
VERNIS OKOUMÉ	**3P27-KCC-310**	L3	H3	1	Traction	Simples	1	1
VERNIS GRIS	**4P27-KCC-310**	L3	H3	1	Traction	Simples	1	1

MDP Utilitaire

PEUGEOT BOXER-2006 (Depuis 2006)

* Type de cabine : 1 = Cabine Standard

* Énergie : 1 = Essence/Diesel

KITS DE PROTECTION BOIS

Kit Bois avec Plancher Standard Contreplaqué

Réf : 3P27-KCC-320



Kit +Portes AR Haute +Plancher Vernis Okoumé L3H3 2 Plc

- Plancher CP Vernis Teinté Okoumé 15 mm prépercé
- Les passages de roues CP Vernis Teinté Okoumé 15 mm prémontés
- Cotés, portes Ar Haute et porte latérale CP Vernis Teinté Okoumé 8 mm prépercés.
- Sachet de vis et plan de montage fournis.
- 8 découpes des points d'ancrage (8 obturateurs polypropylène MDP fournis)
- Largeur entre passages de roue : 138 cm
- Poids : 117 Kg

Finition	Référence	Volume (longueur)	Hauteur	PLC	Transmission (Propulsion ou Traction)	Roues (Simples ou Jumelées)	Type de cabine*	Énergie*
VERNIS OKOUMÉ	**3P27-KCC-320**	L3	H3	2	Traction	Simples	1	1
VERNIS GRIS	**4P27-KCC-320**	L3	H3	2	Traction	Simples	1	1

Réf : 3P27-KCD-200



Kit +Portes AR Haute +Plancher Vernis Okoumé L4H2 0 Plc

- Plancher CP Vernis Teinté Okoumé 15 mm prépercé
- Les passages de roues CP Vernis Teinté Okoumé 15 mm prémontés
- Cotés, portes Ar Haute et porte latérale CP Vernis Teinté Okoumé 8 mm prépercés.
- Sachet de vis et plan de montage fournis.
- 4 Colis (SACHET DE VIS, PASSAGE DE ROUE, PLANCHERI, COTES)
- 10 découpes des points d'ancrage (10 obturateurs polypropylène MDP fournis)
- Largeur entre passages de roue : 138 cm
- Poids : 129 Kg

Finition	Référence	Volume (longueur)	Hauteur	PLC	Transmission (Propulsion ou Traction)	Roues (Simples ou Jumelées)	Type de cabine*	Énergie*
VERNIS OKOUMÉ	**3P27-KCD-200**	L4	H2	0	Traction	Simples	1	1
VERNIS GRIS	**4P27-KCD-200**	L4	H2	0	Traction	Simples	1	1

Réf : 3P27-KCD-210



Kit +Portes AR Haute +Plancher Vernis Okoumé L4H2 1 Plc

- Plancher CP Vernis Teinté Okoumé 15 mm prépercé
- Les passages de roues CP Vernis Teinté Okoumé 15 mm prémontés
- Cotés, portes Ar Haute et porte latérale CP Vernis Teinté Okoumé 8 mm prépercés.
- Sachet de vis et plan de montage fournis.
- 4 Colis (SACHET DE VIS, PASSAGE DE ROUE, PLANCHERI, COTES)
- 10 découpes des points d'ancrage (10 obturateurs polypropylène MDP fournis)
- Largeur entre passages de roue : 138 cm
- Poids : 126 Kg

Finition	Référence	Volume (longueur)	Hauteur	PLC	Transmission (Propulsion ou Traction)	Roues (Simples ou Jumelées)	Type de cabine*	Énergie*
VERNIS OKOUMÉ	**3P27-KCD-210**	L4	H2	1	Traction	Simples	1	1
VERNIS GRIS	**4P27-KCD-210**	L4	H2	1	Traction	Simples	1	1

MDP Utilitaire

PEUGEOT BOXER-2006 (Depuis 2006)

* Type de cabine : 1 = Cabine Standard

* Énergie : 1 = Essence/Diesel

KITS DE PROTECTION BOIS

Kit Bois avec Plancher Standard Contreplaqué

Réf : 3P27-KCD-220



Kit +Portes AR Haute +Plancher Vernis Okoumé L4H2 2 Plc

- Plancher CP Vernis Teinté Okoumé 15 mm prépercé
- Les passages de roues CP Vernis Teinté Okoumé 15 mm prémontés
- Cotés, portes Ar Haute et porte latérale CP Vernis Teinté Okoumé 8 mm prépercés.
- Sachet de vis et plan de montage fournis.
- 4 Colis (SACHET DE VIS, PASSAGE DE ROUE, PLANCHERI, COTES)
- 10 découpes des points d'ancrage (10 obturateurs polypropylène MDP fournis)
- Largeur entre passages de roue : 138 cm
- Poids : 124 Kg

Finition	Référence	Volume (longueur)	Hauteur	PLC	Transmission (Propulsion ou Traction)	Roues (Simples ou Jumelées)	Type de cabine*	Énergie*
VERNIS OKOUMÉ	**3P27-KCD-220**	L4	H2	2	Traction	Simples	1	1
VERNIS GRIS	**4P27-KCD-220**	L4	H2	2	Traction	Simples	1	1

Réf : 3P27-KCD-300



Kit +Portes AR Haute +Plancher Vernis Okoumé L4H3 0 Plc

- Plancher CP Vernis Teinté Okoumé 15 mm prépercé
- Les passages de roues CP Vernis Teinté Okoumé 15 mm prémontés
- Cotés, portes Ar Haute et porte latérale CP Vernis Teinté Okoumé 8 mm prépercés.
- Sachet de vis et plan de montage fournis.
- 10 découpes des points d'ancrage (10 obturateurs polypropylène MDP fournis)
- Largeur entre passages de roue : 138 cm
- Poids : 134 Kg

Finition	Référence	Volume (longueur)	Hauteur	PLC	Transmission (Propulsion ou Traction)	Roues (Simples ou Jumelées)	Type de cabine*	Énergie*
VERNIS OKOUMÉ	**3P27-KCD-300**	L4	H3	0	Traction	Simples	1	1
VERNIS GRIS	**4P27-KCD-300**	L4	H3	0	Traction	Simples	1	1

Réf : 3P27-KCD-310



Kit +Portes AR Haute +Plancher Vernis Okoumé L4H3 1 Plc

- Plancher CP Vernis Teinté Okoumé 15 mm prépercé
- Les passages de roues CP Vernis Teinté Okoumé 15 mm prémontés
- Cotés, portes Ar Haute et porte latérale CP Vernis Teinté Okoumé 8 mm prépercés.
- Sachet de vis et plan de montage fournis.
- 4 Colis (SACHET DE VIS, PASSAGE DE ROUE, PLANCHERI, COTES)
- 10 découpes des points d'ancrage (10 obturateurs polypropylène MDP fournis)
- Largeur entre passages de roue : 138 cm
- Poids : 134 Kg

Finition	Référence	Volume (longueur)	Hauteur	PLC	Transmission (Propulsion ou Traction)	Roues (Simples ou Jumelées)	Type de cabine*	Énergie*
VERNIS OKOUMÉ	**3P27-KCD-310**	L4	H3	1	Traction	Simples	1	1
VERNIS GRIS	**4P27-KCD-310**	L4	H3	1	Traction	Simples	1	1

MDP Utilitaire

PEUGEOT BOXER-2006 (Depuis 2006)

* Type de cabine : 1 = Cabine Standard

* Énergie : 1 = Essence/Diesel

BOXER-2006

KITS DE PROTECTION BOIS

Kit Bois avec Plancher Standard Contreplaqué

Réf : 3P27-KCD-320



Kit +Portes AR Haute +Plancher Vernis Okoumé L4H3 2 Plc

- Plancher CP Vernis Teinté Okoumé 15 mm prépercé
- Les passages de roues CP Vernis Teinté Okoumé 15 mm prémontés
- Cotés, portes Ar Haute et porte latérale CP Vernis Teinté Okoumé 8 mm prépercés.
- Sachet de vis et plan de montage fournis.
- 4 Colis (SACHET DE VIS, PASSAGE DE ROUE, PLANCHERV, COTES)
- 10 découpes des points d'ancrage (10 obturateurs polypropylène MDP fournis)
- 10 découpes des points d'ancrage (10 obturateurs polypropylène MDP fournis)
- Largeur entre passages de roue : 138 cm
- Poids : 131 Kg

Finition	Référence	Volume (longueur)	Hauteur	PLC	Transmission (Propulsion ou Traction)	Roues (Simples ou Jumelées)	Type de cabine*	Énergie*
VERNIS OKOUMÉ	**3P27-KCD-320**	L4	H3	2	Traction	Simples	1	1
VERNIS GRIS	**4P27-KCD-320**	L4	H3	2	Traction	Simples	1	1

Kit Bois avec Plancher Antidérapant Panneau de Particules

Réf : 2P27-KPA-100

Kit +Portes AR Haute +Plancher Anti Pnx Particules L1H1 0 Plc

- Plancher antidérapant Panneau de particules 12 mm avec barre de seuil intégré en PVC noir
- Passages de roues CP Peuplier Vernis Incolore 15 mm prémontés,
- Cotés, portes Ar Haute et porte latérale CP Peuplier Vernis Incolore 8 mm prépercés.
- Sachet de vis et plan de montage fournis.
- 4 Colis
- 6 découpes des points d'ancrage (6 obturateurs polypropylène MDP fournis)
- Largeur entre passages de roue : 138 cm
- Poids : 93 Kg

Finition	Référence	Volume (longueur)	Hauteur	PLC	Transmission (Propulsion ou Traction)	Roues (Simples ou Jumelées)	Type de cabine*	Énergie*
VERNIS INCOLORE	**2P27-KPA-100**	L1	H1	0	Traction	Simples	1	1
VERNIS OKOUMÉ	**3P27-KPA-100**	L1	H1	0	Traction	Simples	1	1
VERNIS GRIS	**4P27-KPA-100**	L1	H1	0	Traction	Simples	1	1

Réf : 2P27-KPA-110

Kit +Portes AR Haute +Plancher Anti Pnx Particules L1H1 1 Plc

- Plancher antidérapant Panneau de particules 12 mm avec barre de seuil intégré en PVC noir
- Passages de roues CP Peuplier Vernis Incolore 15 mm prémontés,
- Cotés, portes Ar Haute et porte latérale CP Peuplier Vernis Incolore 8 mm prépercés.
- Sachet de vis et plan de montage fournis.
- 4 Colis
- 6 découpes des points d'ancrage (6 obturateurs polypropylène MDP fournis)
- Largeur entre passages de roue : 138 cm
- Poids : 92 Kg

Finition	Référence	Volume (longueur)	Hauteur	PLC	Transmission (Propulsion ou Traction)	Roues (Simples ou Jumelées)	Type de cabine*	Énergie*
VERNIS INCOLORE	**2P27-KPA-110**	L1	H1	1	Traction	Simples	1	1
VERNIS OKOUMÉ	**3P27-KPA-110**	L1	H1	1	Traction	Simples	1	1
VERNIS GRIS	**4P27-KPA-110**	L1	H1	1	Traction	Simples	1	1

MDP Utilitaire

PEUGEOT BOXER-2006 (Depuis 2006)

* Type de cabine : 1 = Cabine Standard

* Énergie : 1 = Essence/Diesel

KITS DE PROTECTION BOIS

Kit Bois avec Plancher Antidérapant Panneau de Particules

Réf : 2P27-KPA-120

Kit +Portes AR Haute +Plancher Anti Pnx Particules L1H1 2 Plc

- Plancher antidérapant Panneau de particules 12 mm avec barre de seuil intégré en PVC noir
- Passages de roues CP Peuplier Vernis Incolore 15 mm prémontés,
- Cotés, portes Ar Haute et porte latérale CP Peuplier Vernis Incolore 8 mm prépercés.
- Sachet de vis et plan de montage fournis.
- 4 Colis
- 6 découpes des points d'ancrage (6 obturateurs polypropylène MDP fournis)
- Largeur entre passages de roue : 138 cm
- Poids : 90 Kg

Finition	Référence	Volume (longueur)	Hauteur	PLC	Transmission (Propulsion ou Traction)	Roues (Simples ou Jumelées)	Type de cabine*	Énergie*
VERNIS INCOLORE	**2P27-KPA-120**	L1	H1	2	Traction	Simples	1	1
VERNIS OKOUMÉ	**3P27-KPA-120**	L1	H1	2	Traction	Simples	1	1
VERNIS GRIS	**4P27-KPA-120**	L1	H1	2	Traction	Simples	1	1

Réf : 2P27-KPA-200

Kit +Portes AR Haute +Plancher Anti Pnx Particules L1H2 0 Plc

- Plancher antidérapant Panneau de particules 12 mm avec barre de seuil intégré en PVC noir
- Passages de roues CP Peuplier Vernis Incolore 15 mm prémontés,
- Cotés, portes Ar Haute et porte latérale CP Peuplier Vernis Incolore 8 mm prépercés.
- Sachet de vis et plan de montage fournis.
- 4 Colis
- 6 découpes des points d'ancrage (6 obturateurs polypropylène MDP fournis)
- Largeur entre passages de roue : 138 cm
- Poids : 98 Kg

Finition	Référence	Volume (longueur)	Hauteur	PLC	Transmission (Propulsion ou Traction)	Roues (Simples ou Jumelées)	Type de cabine*	Énergie*
VERNIS INCOLORE	**2P27-KPA-200**	L1	H2	0	Traction	Simples	1	1
VERNIS OKOUMÉ	**3P27-KPA-200**	L1	H2	0	Traction	Simples	1	1
VERNIS GRIS	**4P27-KPA-200**	L1	H2	0	Traction	Simples	1	1

Réf : 2P27-KPA-210

Kit +Portes AR Haute +Plancher Anti Pnx Particules L1H2 1 Plc

- Plancher antidérapant Panneau de particules 12 mm avec barre de seuil intégré en PVC noir
- Passages de roues CP Peuplier Vernis Incolore 15 mm prémontés,
- Cotés, portes Ar Haute et porte latérale CP Peuplier Vernis Incolore 8 mm prépercés.
- Sachet de vis et plan de montage fournis.
- 4 Colis
- 6 découpes des points d'ancrage (6 obturateurs polypropylène MDP fournis)
- Largeur entre passages de roue : 138 cm
- Poids : 96 Kg

Finition	Référence	Volume (longueur)	Hauteur	PLC	Transmission (Propulsion ou Traction)	Roues (Simples ou Jumelées)	Type de cabine*	Énergie*
VERNIS INCOLORE	**2P27-KPA-210**	L1	H2	1	Traction	Simples	1	1
VERNIS OKOUMÉ	**3P27-KPA-210**	L1	H2	1	Traction	Simples	1	1
VERNIS GRIS	**4P27-KPA-210**	L1	H2	1	Traction	Simples	1	1

* Type de cabine : 1 = Cabine Standard
* Énergie : 1 = Essence/Diesel

KITS DE PROTECTION BOIS

Kit Bois avec Plancher Antidérapant Panneau de Particules

Réf : 2P27-KPA-220

Kit +Portes AR Haute +Plancher Anti Pnx Particules L1H2 2 Plc

- Plancher antidérapant Panneau de particules 12 mm avec barre de seuil intégré en PVC noir
- Passages de roues CP Peuplier Vernis Incolore 15 mm prémontés,
- Cotés, portes Ar Haute et porte latérale CP Peuplier Vernis Incolore 8 mm prépercés.
- Sachet de vis et plan de montage fournis.
- 4 Colis
- 6 découpes des points d'ancrage (6 obturateurs polypropylène MDP fournis)
- 6 découpes des points d'ancrage (6 obturateurs polypropylène MDP fournis)
- Largeur entre passages de roue : 138 cm
- Poids : 91 Kg

Finition	Référence	Volume (longueur)	Hauteur	PLC	Transmission (Propulsion ou Traction)	Roues (Simples ou Jumelées)	Type de cabine*	Énergie*
VERNIS INCOLORE	**2P27-KPA-220**	L1	H2	2	Traction	Simples	1	1
VERNIS OKOUMÉ	**3P27-KPA-220**	L1	H2	2	Traction	Simples	1	1
VERNIS GRIS	**4P27-KPA-220**	L1	H2	2	Traction	Simples	1	1

Réf : 2P27-KPA-600

Démontable sans outils Kit +Portes AR Haute +Plancher Anti Pnx Particules L1H1 0 Plc

- Démontable sans outils
- Plancher antidérapant Panneau de particules 12 mm avec barre de seuil intégré en PVC noir
- Passages de roues CP Peuplier Vernis Incolore 15 mm prémontés,
- Cotés, portes Ar Haute et porte latérale CP Peuplier Vernis Incolore 8 mm prépercés.
- Sachet de vis et plan de montage fournis.
- 4 Colis
- 6 découpes des points d'ancrage (6 obturateurs polypropylène MDP fournis)
- Largeur entre passages de roue : 138 cm
- Poids : 93 Kg

Finition	Référence	Volume (longueur)	Hauteur	PLC	Transmission (Propulsion ou Traction)	Roues (Simples ou Jumelées)	Type de cabine*	Énergie*
VERNIS INCOLORE	**2P27-KPA-600**	L1	H1	0	Traction	Simples	1	1
VERNIS OKOUMÉ	**3P27-KPA-600**	L1	H1	0	Traction	Simples	1	1
VERNIS GRIS	**4P27-KPA-600**	L1	H1	0	Traction	Simples	1	1

Réf : 2P27-KPA-610

Démontable sans outils Kit +Portes AR Haute +Plancher Anti Pnx Particules L1H1 1 Plc

- Démontable sans outils
- Plancher antidérapant Panneau de particules 12 mm avec barre de seuil intégré en PVC noir
- Passages de roues CP Peuplier Vernis Incolore 15 mm prémontés,
- Cotés, portes Ar Haute et porte latérale CP Peuplier Vernis Incolore 8 mm prépercés.
- Sachet de vis et plan de montage fournis.
- 4 Colis
- 6 découpes des points d'ancrage (6 obturateurs polypropylène MDP fournis)
- Largeur entre passages de roue : 138 cm
- Poids : 92 Kg

Finition	Référence	Volume (longueur)	Hauteur	PLC	Transmission (Propulsion ou Traction)	Roues (Simples ou Jumelées)	Type de cabine*	Énergie*
VERNIS INCOLORE	**2P27-KPA-610**	L1	H1	1	Traction	Simples	1	1
VERNIS OKOUMÉ	**3P27-KPA-610**	L1	H1	1	Traction	Simples	1	1
VERNIS GRIS	**4P27-KPA-610**	L1	H1	1	Traction	Simples	1	1

PEUGEOT BOXER-2006 (Depuis 2006)

* Type de cabine : 1 = Cabine Standard

* Énergie : 1 = Essence/Diesel

KITS DE PROTECTION BOIS

Kit Bois avec Plancher Antidérapant Panneau de Particules

Réf : 2P27-KPA-620

Démontable sans outils Kit +Portes AR Haute +Plancher Anti Pnx Particules L1H1 2 Plc

- Démontable sans outils
- Plancher antidérapant Panneau de particules 12 mm avec barre de seuil intégré en PVC noir
- Passages de roues CP Peuplier Vernis Incolore 15 mm prémontés,
- Cotés, portes Ar Haute et porte latérale CP Peuplier Vernis Incolore 8 mm prépercés.
- Sachet de vis et plan de montage fournis.
- 4 Colis
- 6 découpes des points d'ancrage (6 obturateurs polypropylène MDP fournis)
- Largeur entre passages de roue : 138 cm
- Poids : 90 Kg

Finition	Référence	Volume (longueur)	Hauteur	PLC	Transmission (Propulsion ou Traction)	Roues (Simples ou Jumelées)	Type de cabine*	Énergie*
VERNIS INCOLORE	**2P27-KPA-620**	L1	H1	2	Traction	Simples	1	1
VERNIS OKOUMÉ	**3P27-KPA-620**	L1	H1	2	Traction	Simples	1	1
VERNIS GRIS	**4P27-KPA-620**	L1	H1	2	Traction	Simples	1	1

Réf : 2P27-KPA-700

Démontable sans outils Kit +Portes AR Haute +Plancher Anti Pnx Particules L1H2 0 Plc

- Démontable sans outils
- Plancher antidérapant Panneau de particules 12 mm avec barre de seuil intégré en PVC noir
- Passages de roues CP Peuplier Vernis Incolore 15 mm prémontés,
- Cotés, portes Ar Haute et porte latérale CP Peuplier Vernis Incolore 8 mm prépercés.
- Sachet de vis et plan de montage fournis.
- 4 Colis
- 6 découpes des points d'ancrage (6 obturateurs polypropylène MDP fournis)
- Largeur entre passages de roue : 138 cm
- Poids : 98 Kg

Finition	Référence	Volume (longueur)	Hauteur	PLC	Transmission (Propulsion ou Traction)	Roues (Simples ou Jumelées)	Type de cabine*	Énergie*
VERNIS INCOLORE	**2P27-KPA-700**	L1	H2	0	Traction	Simples	1	1
VERNIS OKOUMÉ	**3P27-KPA-700**	L1	H2	0	Traction	Simples	1	1
VERNIS GRIS	**4P27-KPA-700**	L1	H2	0	Traction	Simples	1	1

Réf : 2P27-KPA-710

Démontable sans outils Kit +Portes AR Haute +Plancher Anti Pnx Particules L1H2 1 Plc

- Démontable sans outils
- Plancher antidérapant Panneau de particules 12 mm avec barre de seuil intégré en PVC noir
- Passages de roues CP Peuplier Vernis Incolore 15 mm prémontés,
- Cotés, portes Ar Haute et porte latérale CP Peuplier Vernis Incolore 8 mm prépercés.
- Sachet de vis et plan de montage fournis.
- 4 Colis
- 6 découpes des points d'ancrage (6 obturateurs polypropylène MDP fournis)
- Largeur entre passages de roue : 138 cm
- Poids : 96 Kg

Finition	Référence	Volume (longueur)	Hauteur	PLC	Transmission (Propulsion ou Traction)	Roues (Simples ou Jumelées)	Type de cabine*	Énergie*
VERNIS INCOLORE	**2P27-KPA-710**	L1	H2	1	Traction	Simples	1	1
VERNIS OKOUMÉ	**3P27-KPA-710**	L1	H2	1	Traction	Simples	1	1
VERNIS GRIS	**4P27-KPA-710**	L1	H2	1	Traction	Simples	1	1

* Type de cabine : 1 = Cabine Standard
* Énergie : 1 = Essence/Diesel

KITS DE PROTECTION BOIS

Kit Bois avec Plancher Antidérapant Panneau de Particules

Réf : 2P27-KPA-720

Démontable sans outils Kit +Portes AR Haute +Plancher Anti Pnx Particules L1H2 2 Plc

- Démontable sans outils
- Plancher antidérapant Panneau de particules 12 mm avec barre de seuil intégré en PVC noir
- Passages de roues CP Peuplier Vernis Incolore 15 mm prémontés,
- Cotés, portes Ar Haute et porte latérale CP Peuplier Vernis Incolore 8 mm prépercés.
- Sachet de vis et plan de montage fournis.
- 4 Colis
- 6 découpes des points d'ancrage (6 obturateurs polypropylène MDP fournis)
- 6 découpes des points d'ancrage (6 obturateurs polypropylène MDP fournis)
- Largeur entre passages de roue : 138 cm
- Poids : 91 Kg

Finition	Référence	Volume (longueur)	Hauteur	PLC	Transmission (Propulsion ou Traction)	Roues (Simples ou Jumelées)	Type de cabine*	Énergie*
VERNIS INCOLORE	**2P27-KPA-720**	L1	H2	2	Traction	Simples	1	1
VERNIS OKOUMÉ	**3P27-KPA-720**	L1	H2	2	Traction	Simples	1	1
VERNIS GRIS	**4P27-KPA-720**	L1	H2	2	Traction	Simples	1	1

Réf : 2P27-KPB-100

Kit +Portes AR Haute +Plancher Anti Pnx Particules L2H1 0 Plc

- Plancher antidérapant Panneau de particules 12 mm avec barre de seuil intégré en PVC noir
- Passages de roues CP Peuplier Vernis Incolore 15 mm prémontés,
- Cotés, portes Ar Haute et porte latérale CP Peuplier Vernis Incolore 8 mm prépercés.
- Sachet de vis et plan de montage fournis.
- 4 Colis
- 6 découpes des points d'ancrage (6 obturateurs polypropylène MDP fournis)
- Largeur entre passages de roue : 138 cm
- Poids : 107 Kg

Finition	Référence	Volume (longueur)	Hauteur	PLC	Transmission (Propulsion ou Traction)	Roues (Simples ou Jumelées)	Type de cabine*	Énergie*
VERNIS INCOLORE	**2P27-KPB-100**	L2	H1	0	Traction	Simples	1	1
VERNIS OKOUMÉ	**3P27-KPB-100**	L2	H1	0	Traction	Simples	1	1
VERNIS GRIS	**4P27-KPB-100**	L2	H1	0	Traction	Simples	1	1

Réf : 2P27-KPB-110

Kit +Portes AR Haute +Plancher Anti Pnx Particules L2H1 1 Plc

- Plancher antidérapant Panneau de particules 12 mm avec barre de seuil intégré en PVC noir
- Passages de roues CP Peuplier Vernis Incolore 15 mm prémontés,
- Cotés, portes Ar Haute et porte latérale CP Peuplier Vernis Incolore 8 mm prépercés.
- Sachet de vis et plan de montage fournis.
- 4 Colis
- 6 découpes des points d'ancrage (6 obturateurs polypropylène MDP fournis)
- Largeur entre passages de roue : 138 cm
- Poids : 105 Kg

Finition	Référence	Volume (longueur)	Hauteur	PLC	Transmission (Propulsion ou Traction)	Roues (Simples ou Jumelées)	Type de cabine*	Énergie*
VERNIS INCOLORE	**2P27-KPB-110**	L2	H1	1	Traction	Simples	1	1
VERNIS OKOUMÉ	**3P27-KPB-110**	L2	H1	1	Traction	Simples	1	1
VERNIS GRIS	**4P27-KPB-110**	L2	H1	1	Traction	Simples	1	1

KITS DE PROTECTION BOIS

Kit Bois avec Plancher Antidérapant Panneau de Particules

Réf : 2P27-KPB-120

Kit +Portes AR Haute +Plancher Anti Pnx Particules L2H1 2 Plc

- Plancher antidérapant Panneau de particules 12 mm avec barre de seuil intégré en PVC noir
- Passages de roues CP Peuplier Vernis Incolore 15 mm prémontés,
- Cotés, portes Ar Haute et porte latérale CP Peuplier Vernis Incolore 8 mm prépercés.
- Sachet de vis et plan de montage fournis.
- 4 Colis
- 6 découpes des points d'ancrage (6 obturateurs polypropylène MDP fournis)
- Largeur entre passages de roue : 138 cm
- Poids : 102 Kg

Finition	Référence	Volume (longueur)	Hauteur	PLC	Transmission (Propulsion ou Traction)	Roues (Simples ou Jumelées)	Type de cabine*	Énergie*
VERNIS INCOLORE	**2P27-KPB-120**	L2	H1	2	Traction	Simples	1	1
VERNIS OKOUMÉ	**3P27-KPB-120**	L2	H1	2	Traction	Simples	1	1
VERNIS GRIS	**4P27-KPB-120**	L2	H1	2	Traction	Simples	1	1

Réf : 2P27-KPB-200

Kit +Portes AR Haute +Plancher Anti Pnx Particules L2H2 0 Plc

- Plancher antidérapant Panneau de particules 12 mm avec barre de seuil intégré en PVC noir
- Passages de roues CP Peuplier Vernis Incolore 15 mm prémontés,
- Cotés, portes Ar Haute et porte latérale CP Peuplier Vernis Incolore 8 mm prépercés.
- Sachet de vis et plan de montage fournis.
- 4 Colis
- 6 découpes des points d'ancrage (6 obturateurs polypropylène MDP fournis)
- Largeur entre passages de roue : 138 cm
- Poids : 112 Kg

Finition	Référence	Volume (longueur)	Hauteur	PLC	Transmission (Propulsion ou Traction)	Roues (Simples ou Jumelées)	Type de cabine*	Énergie*
VERNIS INCOLORE	**2P27-KPB-200**	L2	H2	0	Traction	Simples	1	1
VERNIS OKOUMÉ	**3P27-KPB-200**	L2	H2	0	Traction	Simples	1	1
VERNIS GRIS	**4P27-KPB-200**	L2	H2	0	Traction	Simples	1	1

Réf : 2P27-KPB-210

Kit +Portes AR Haute +Plancher Anti Pnx Particules L2H2 1 Plc

- Plancher antidérapant Panneau de particules 12 mm avec barre de seuil intégré en PVC noir
- Passages de roues CP Peuplier Vernis Incolore 15 mm prémontés,
- Cotés, portes Ar Haute et porte latérale CP Peuplier Vernis Incolore 8 mm prépercés.
- Sachet de vis et plan de montage fournis.
- 4 Colis
- 6 découpes des points d'ancrage (6 obturateurs polypropylène MDP fournis)
- Largeur entre passages de roue : 138 cm
- Poids : 109 Kg

Finition	Référence	Volume (longueur)	Hauteur	PLC	Transmission (Propulsion ou Traction)	Roues (Simples ou Jumelées)	Type de cabine*	Énergie*
VERNIS INCOLORE	**2P27-KPB-210**	L2	H2	1	Traction	Simples	1	1
VERNIS OKOUMÉ	**3P27-KPB-210**	L2	H2	1	Traction	Simples	1	1
VERNIS GRIS	**4P27-KPB-210**	L2	H2	1	Traction	Simples	1	1

KITS DE PROTECTION BOIS

Kit Bois avec Plancher Antidérapant Panneau de Particules

Réf : 2P27-KPB-220

Kit +Portes AR Haute +Plancher Anti Pnx Particules L2H2 2 Plc

- Plancher antidérapant Panneau de particules 12 mm avec barre de seuil intégré en PVC noir
- Passages de roues CP Peuplier Vernis Incolore 15 mm prémontés,
- Cotés, portes Ar Haute et porte latérale CP Peuplier Vernis Incolore 8 mm prépercés.
- Sachet de vis et plan de montage fournis.
- 4 Colis
- 6 découpes des points d'ancrage (6 obturateurs polypropylène MDP fournis)
- Largeur entre passages de roue : 138 cm
- Poids : 108 Kg

Finition	Référence	Volume (longueur)	Hauteur	PLC	Transmission (Propulsion ou Traction)	Roues (Simples ou Jumelées)	Type de cabine*	Énergie*
VERNIS INCOLORE	**2P27-KPB-220**	L2	H2	2	Traction	Simples	1	1
VERNIS OKOUMÉ	**3P27-KPB-220**	L2	H2	2	Traction	Simples	1	1
VERNIS GRIS	**4P27-KPB-220**	L2	H2	2	Traction	Simples	1	1

Réf : 2P27-KPB-600

Démontable sans outils Kit +Portes AR Haute +Plancher Anti Pnx Particules L2H1 0 Plc

- Démontable sans outils
- Plancher antidérapant Panneau de particules 12 mm avec barre de seuil intégré en PVC noir
- Passages de roues CP Peuplier Vernis Incolore 15 mm prémontés,
- Cotés, portes Ar Haute et porte latérale CP Peuplier Vernis Incolore 8 mm prépercés.
- Sachet de vis et plan de montage fournis.
- 4 Colis
- 6 découpes des points d'ancrage (6 obturateurs polypropylène MDP fournis)
- Largeur entre passages de roue : 138 cm
- Poids : 107 Kg

Finition	Référence	Volume (longueur)	Hauteur	PLC	Transmission (Propulsion ou Traction)	Roues (Simples ou Jumelées)	Type de cabine*	Énergie*
VERNIS INCOLORE	**2P27-KPB-600**	L2	H1	0	Traction	Simples	1	1
VERNIS OKOUMÉ	**3P27-KPB-600**	L2	H1	0	Traction	Simples	1	1
VERNIS GRIS	**4P27-KPB-600**	L2	H1	0	Traction	Simples	1	1

Réf : 2P27-KPB-610

Démontable sans outils Kit +Portes AR Haute +Plancher Anti Pnx Particules L2H1 1 Plc

- Démontable sans outils
- Plancher antidérapant Panneau de particules 12 mm avec barre de seuil intégré en PVC noir
- Passages de roues CP Peuplier Vernis Incolore 15 mm prémontés,
- Cotés, portes Ar Haute et porte latérale CP Peuplier Vernis Incolore 8 mm prépercés.
- Sachet de vis et plan de montage fournis.
- 4 Colis
- 6 découpes des points d'ancrage (6 obturateurs polypropylène MDP fournis)
- Largeur entre passages de roue : 138 cm
- Poids : 105 Kg

Finition	Référence	Volume (longueur)	Hauteur	PLC	Transmission (Propulsion ou Traction)	Roues (Simples ou Jumelées)	Type de cabine*	Énergie*
VERNIS INCOLORE	**2P27-KPB-610**	L2	H1	1	Traction	Simples	1	1
VERNIS OKOUMÉ	**3P27-KPB-610**	L2	H1	1	Traction	Simples	1	1
VERNIS GRIS	**4P27-KPB-610**	L2	H1	1	Traction	Simples	1	1

* Type de cabine : 1 = Cabine Standard

* Énergie : 1 = Essence/Diesel

KITS DE PROTECTION BOIS

Kit Bois avec Plancher Antidérapant Panneau de Particules

Réf : 2P27-KPB-620

Démontable sans outils Kit +Portes AR Haute +Plancher Anti Pnx Particules L2H1 2 Plc

- Démontable sans outils
- Plancher antidérapant Panneau de particules 12 mm avec barre de seuil intégré en PVC noir
- Passages de roues CP Peuplier Vernis Incolore 15 mm prémontés,
- Cotés, portes Ar Haute et porte latérale CP Peuplier Vernis Incolore 8 mm prépercés.
- Sachet de vis et plan de montage fournis.
- 4 Colis
- 6 découpes des points d'ancrage (6 obturateurs polypropylène MDP fournis)
- Largeur entre passages de roue : 138 cm
- Poids : 102 Kg

Finition	Référence	Volume (longueur)	Hauteur	PLC	Transmission (Propulsion ou Traction)	Roues (Simples ou Jumelées)	Type de cabine*	Énergie*
VERNIS INCOLORE	**2P27-KPB-620**	L2	H1	2	Traction	Simples	1	1
VERNIS OKOUMÉ	**3P27-KPB-620**	L2	H1	2	Traction	Simples	1	1
VERNIS GRIS	**4P27-KPB-620**	L2	H1	2	Traction	Simples	1	1

Réf : 2P27-KPB-700

Démontable sans outils Kit +Portes AR Haute +Plancher Anti Pnx Particules L2H2 0 Plc

- Démontable sans outils
- Plancher antidérapant Panneau de particules 12 mm avec barre de seuil intégré en PVC noir
- Passages de roues CP Peuplier Vernis Incolore 15 mm prémontés,
- Cotés, portes Ar Haute et porte latérale CP Peuplier Vernis Incolore 8 mm prépercés.
- Sachet de vis et plan de montage fournis.
- 4 Colis
- 6 découpes des points d'ancrage (6 obturateurs polypropylène MDP fournis)
- Largeur entre passages de roue : 138 cm
- Poids : 112 Kg

Finition	Référence	Volume (longueur)	Hauteur	PLC	Transmission (Propulsion ou Traction)	Roues (Simples ou Jumelées)	Type de cabine*	Énergie*
VERNIS INCOLORE	**2P27-KPB-700**	L2	H2	0	Traction	Simples	1	1
VERNIS OKOUMÉ	**3P27-KPB-700**	L2	H2	0	Traction	Simples	1	1
VERNIS GRIS	**4P27-KPB-700**	L2	H2	0	Traction	Simples	1	1

Réf : 2P27-KPB-710

Démontable sans outils Kit +Portes AR Haute +Plancher Anti Pnx Particules L2H2 1 Plc

- Démontable sans outils
- Plancher antidérapant Panneau de particules 12 mm avec barre de seuil intégré en PVC noir
- Passages de roues CP Peuplier Vernis Incolore 15 mm prémontés,
- Cotés, portes Ar Haute et porte latérale CP Peuplier Vernis Incolore 8 mm prépercés.
- Sachet de vis et plan de montage fournis.
- 4 Colis
- 6 découpes des points d'ancrage (6 obturateurs polypropylène MDP fournis)
- Largeur entre passages de roue : 138 cm
- Poids : 109 Kg

Finition	Référence	Volume (longueur)	Hauteur	PLC	Transmission (Propulsion ou Traction)	Roues (Simples ou Jumelées)	Type de cabine*	Énergie*
VERNIS INCOLORE	**2P27-KPB-710**	L2	H2	1	Traction	Simples	1	1
VERNIS OKOUMÉ	**3P27-KPB-710**	L2	H2	1	Traction	Simples	1	1
VERNIS GRIS	**4P27-KPB-710**	L2	H2	1	Traction	Simples	1	1

* Type de cabine : 1 = Cabine Standard
* Énergie : 1 = Essence/Diesel

KITS DE PROTECTION BOIS

Kit Bois avec Plancher Antidérapant Panneau de Particules

Réf : 2P27-KPB-720

Démontable sans outils Kit +Portes AR Haute +Plancher Anti Pnx Particules L2H2 2 Plc

- Démontable sans outils
- Plancher antidérapant Panneau de particules 12 mm avec barre de seuil intégré en PVC noir
- Passages de roues CP Peuplier Vernis Incolore 15 mm prémontés,
- Cotés, portes Ar Haute et porte latérale CP Peuplier Vernis Incolore 8 mm prépercés.
- Sachet de vis et plan de montage fournis.
- 4 Colis
- 6 découpes des points d'ancrage (6 obturateurs polypropylène MDP fournis)
- Largeur entre passages de roue : 138 cm
- Poids : 108 Kg

Finition	Référence	Volume (longueur)	Hauteur	PLC	Transmission (Propulsion ou Traction)	Roues (Simples ou Jumelées)	Type de cabine*	Énergie*
VERNIS INCOLORE	**2P27-KPB-720**	L2	H2	2	Traction	Simples	1	1
VERNIS OKOUMÉ	**3P27-KPB-720**	L2	H2	2	Traction	Simples	1	1
VERNIS GRIS	**4P27-KPB-720**	L2	H2	2	Traction	Simples	1	1

Réf : 2P27-KPC-200

Kit +Portes AR Haute +Plancher Anti Pnx Particules L3H2 0 Plc

- Plancher antidérapant Panneau de particules 12 mm avec barre de seuil intégré en PVC noir
- Passages de roues CP Peuplier Vernis Incolore 15 mm prémontés,
- Cotés, portes Ar Haute et porte latérale CP Peuplier Vernis Incolore 8 mm prépercés.
- Sachet de vis et plan de montage fournis.
- 4 Colis
- 8 découpes des points d'ancrage (8 obturateurs polypropylène MDP fournis)
- Largeur entre passages de roue : 138 cm
- Poids : 129 Kg

Finition	Référence	Volume (longueur)	Hauteur	PLC	Transmission (Propulsion ou Traction)	Roues (Simples ou Jumelées)	Type de cabine*	Énergie*
VERNIS INCOLORE	**2P27-KPC-200**	L3	H2	0	Traction	Simples	1	1
VERNIS OKOUMÉ	**3P27-KPC-200**	L3	H2	0	Traction	Simples	1	1
VERNIS GRIS	**4P27-KPC-200**	L3	H2	0	Traction	Simples	1	1

Réf : 2P27-KPC-210

Kit +Portes AR Haute +Plancher Anti Pnx Particules L3H2 1 Plc

- Plancher antidérapant Panneau de particules 12 mm avec barre de seuil intégré en PVC noir
- Passages de roues CP Peuplier Vernis Incolore 15 mm prémontés,
- Cotés, portes Ar Haute et porte latérale CP Peuplier Vernis Incolore 8 mm prépercés.
- Sachet de vis et plan de montage fournis.
- 4 Colis
- 8 découpes des points d'ancrage (8 obturateurs polypropylène MDP fournis)
- Largeur entre passages de roue : 138 cm
- Poids : 126 Kg

Finition	Référence	Volume (longueur)	Hauteur	PLC	Transmission (Propulsion ou Traction)	Roues (Simples ou Jumelées)	Type de cabine*	Énergie*
VERNIS INCOLORE	**2P27-KPC-210**	L3	H2	1	Traction	Simples	1	1
VERNIS OKOUMÉ	**3P27-KPC-210**	L3	H2	1	Traction	Simples	1	1
VERNIS GRIS	**4P27-KPC-210**	L3	H2	1	Traction	Simples	1	1

PEUGEOT BOXER-2006 (Depuis 2006)

* Type de cabine : 1 = Cabine Standard

* Énergie : 1 = Essence/Diesel

KITS DE PROTECTION BOIS

Kit Bois avec Plancher Antidérapant Panneau de Particules

Réf : 2P27-KPC-220

Kit +Portes AR Haute +Plancher Anti Pnx Particules L3H2 2 Plc

- Plancher antidérapant Panneau de particules 12 mm avec barre de seuil intégré en PVC noir
- Passages de roues CP Peuplier Vernis Incolore 15 mm prémontés,
- Cotés, portes Ar Haute et porte latérale CP Peuplier Vernis Incolore 8 mm prépercés.
- Sachet de vis et plan de montage fournis.
- 4 Colis
- 8 découpes des points d'ancrage (8 obturateurs polypropylène MDP fournis)
- Largeur entre passages de roue : 138 cm
- Poids : 125 Kg

Finition	Référence	Volume (longueur)	Hauteur	PLC	Transmission (Propulsion ou Traction)	Roues (Simples ou Jumelées)	Type de cabine*	Énergie*
VERNIS INCOLORE	**2P27-KPC-220**	L3	H2	2	Traction	Simples	1	1
VERNIS OKOUMÉ	**3P27-KPC-220**	L3	H2	2	Traction	Simples	1	1
VERNIS GRIS	**4P27-KPC-220**	L3	H2	2	Traction	Simples	1	1

Réf : 2P27-KPC-300

Kit +Portes AR Haute +Plancher Anti Pnx Particules L3H3 0 Plc

- Plancher antidérapant Panneau de particules 12 mm avec barre de seuil intégré en PVC noir
- Passages de roues CP Peuplier Vernis Incolore 15 mm prémontés,
- Cotés, portes Ar Haute et porte latérale CP Peuplier Vernis Incolore 8 mm prépercés.
- Sachet de vis et plan de montage fournis.
- 8 découpes des points d'ancrage (8 obturateurs polypropylène MDP fournis)
- Largeur entre passages de roue : 138 cm
- Poids : 132 Kg

Finition	Référence	Volume (longueur)	Hauteur	PLC	Transmission (Propulsion ou Traction)	Roues (Simples ou Jumelées)	Type de cabine*	Énergie*
VERNIS INCOLORE	**2P27-KPC-300**	L3	H3	0	Traction	Simples	1	1
VERNIS OKOUMÉ	**3P27-KPC-300**	L3	H3	0	Traction	Simples	1	1
VERNIS GRIS	**4P27-KPC-300**	L3	H3	0	Traction	Simples	1	1

Réf : 2P27-KPC-310

Kit +Portes AR Haute +Plancher Anti Pnx Particules L3H3 1 Plc

- Plancher antidérapant Panneau de particules 12 mm avec barre de seuil intégré en PVC noir
- Passages de roues CP Peuplier Vernis Incolore 15 mm prémontés,
- Cotés, portes Ar Haute et porte latérale CP Peuplier Vernis Incolore 8 mm prépercés.
- Sachet de vis et plan de montage fournis.
- 4 Colis
- 8 découpes des points d'ancrage (8 obturateurs polypropylène MDP fournis)
- Largeur entre passages de roue : 138 cm
- Poids : 133 Kg

Finition	Référence	Volume (longueur)	Hauteur	PLC	Transmission (Propulsion ou Traction)	Roues (Simples ou Jumelées)	Type de cabine*	Énergie*
VERNIS INCOLORE	**2P27-KPC-310**	L3	H3	1	Traction	Simples	1	1
VERNIS OKOUMÉ	**3P27-KPC-310**	L3	H3	1	Traction	Simples	1	1
VERNIS GRIS	**4P27-KPC-310**	L3	H3	1	Traction	Simples	1	1

KITS DE PROTECTION BOIS

Kit Bois avec Plancher Antidérapant Panneau de Particules

Réf : 2P27-KPC-320

Kit +Portes AR Haute +Plancher Anti Pnx Particules L3H3 2 Plc

- Plancher antidérapant Panneau de particules 12 mm avec barre de seuil intégré en PVC noir
- Passages de roues CP Peuplier Vernis Incolore 15 mm prémontés,
- Cotés, portes Ar Haute et porte latérale CP Peuplier Vernis Incolore 8 mm prépercés.
- Sachet de vis et plan de montage fournis.
- 4 Colis
- 8 découpes des points d'ancrage (8 obturateurs polypropylène MDP fournis)
- Largeur entre passages de roue : 138 cm
- Poids : 131 Kg

Finition	Référence	Volume (longueur)	Hauteur	PLC	Transmission (Propulsion ou Traction)	Roues (Simples ou Jumelées)	Type de cabine*	Énergie*
VERNIS INCOLORE	**2P27-KPC-320**	L3	H3	2	Traction	Simples	1	1
VERNIS OKOUMÉ	**3P27-KPC-320**	L3	H3	2	Traction	Simples	1	1
VERNIS GRIS	**4P27-KPC-320**	L3	H3	2	Traction	Simples	1	1

Réf : 2P27-KPC-700

Démontable sans outils Kit +Portes AR Haute +Plancher Anti Pnx Particules L3H2 0 Plc

- Démontable sans outils
- Plancher antidérapant Panneau de particules 12 mm avec barre de seuil intégré en PVC noir
- Passages de roues CP Peuplier Vernis Incolore 15 mm prémontés,
- Cotés, portes Ar Haute et porte latérale CP Peuplier Vernis Incolore 8 mm prépercés.
- Sachet de vis et plan de montage fournis.
- 4 Colis
- 8 découpes des points d'ancrage (8 obturateurs polypropylène MDP fournis)
- Largeur entre passages de roue : 138 cm
- Poids : 129 Kg

Finition	Référence	Volume (longueur)	Hauteur	PLC	Transmission (Propulsion ou Traction)	Roues (Simples ou Jumelées)	Type de cabine*	Énergie*
VERNIS INCOLORE	**2P27-KPC-700**	L3	H2	0	Traction	Simples	1	1
VERNIS OKOUMÉ	**3P27-KPC-700**	L3	H2	0	Traction	Simples	1	1
VERNIS GRIS	**4P27-KPC-700**	L3	H2	0	Traction	Simples	1	1

Réf : 2P27-KPC-710

Démontable sans outils Kit +Portes AR Haute +Plancher Anti Pnx Particules L3H2 1 Plc

- Démontable sans outils
- Plancher antidérapant Panneau de particules 12 mm avec barre de seuil intégré en PVC noir
- Passages de roues CP Peuplier Vernis Incolore 15 mm prémontés,
- Cotés, portes Ar Haute et porte latérale CP Peuplier Vernis Incolore 8 mm prépercés.
- Sachet de vis et plan de montage fournis.
- 4 Colis
- 8 découpes des points d'ancrage (8 obturateurs polypropylène MDP fournis)
- Largeur entre passages de roue : 138 cm
- Poids : 126 Kg

Finition	Référence	Volume (longueur)	Hauteur	PLC	Transmission (Propulsion ou Traction)	Roues (Simples ou Jumelées)	Type de cabine*	Énergie*
VERNIS INCOLORE	**2P27-KPC-710**	L3	H2	1	Traction	Simples	1	1
VERNIS OKOUMÉ	**3P27-KPC-710**	L3	H2	1	Traction	Simples	1	1
VERNIS GRIS	**4P27-KPC-710**	L3	H2	1	Traction	Simples	1	1

* Type de cabine : 1 = Cabine Standard
* Énergie : 1 = Essence/Diesel

KITS DE PROTECTION BOIS

Kit Bois avec Plancher Antidérapant Panneau de Particules

Réf : 2P27-KPC-720

Démontable sans outils Kit +Portes AR Haute +Plancher Anti Pnx Particules L3H2 2 Plc

- Démontable sans outils
- Plancher antidérapant Panneau de particules 12 mm avec barre de seuil intégré en PVC noir
- Passages de roues CP Peuplier Vernis Incolore 15 mm prémontés,
- Cotés, portes Ar Haute et porte latérale CP Peuplier Vernis Incolore 8 mm prépercés.
- Sachet de vis et plan de montage fournis.
- 4 Colis
- 8 découpes des points d'ancrage (8 obturateurs polypropylène MDP fournis)
- Largeur entre passages de roue : 138 cm
- Poids : 125 Kg

Finition	Référence	Volume (longueur)	Hauteur	PLC	Transmission (Propulsion ou Traction)	Roues (Simples ou Jumelées)	Type de cabine*	Énergie*
VERNIS INCOLORE	**2P27-KPC-720**	L3	H2	2	Traction	Simples	1	1
VERNIS OKOUMÉ	**3P27-KPC-720**	L3	H2	2	Traction	Simples	1	1
VERNIS GRIS	**4P27-KPC-720**	L3	H2	2	Traction	Simples	1	1

Réf : 2P27-KPC-800

Démontable sans outils Kit +Portes AR Haute +Plancher Anti Pnx Particules L3H3 0 Plc

- Démontable sans outils
- Plancher antidérapant Panneau de particules 12 mm avec barre de seuil intégré en PVC noir
- Passages de roues CP Peuplier Vernis Incolore 15 mm prémontés,
- Cotés, portes Ar Haute et porte latérale CP Peuplier Vernis Incolore 8 mm prépercés.
- Sachet de vis et plan de montage fournis.
- 8 découpes des points d'ancrage (8 obturateurs polypropylène MDP fournis)
- Largeur entre passages de roue : 138 cm
- Poids : 132 Kg

Finition	Référence	Volume (longueur)	Hauteur	PLC	Transmission (Propulsion ou Traction)	Roues (Simples ou Jumelées)	Type de cabine*	Énergie*
VERNIS INCOLORE	**2P27-KPC-800**	L3	H3	0	Traction	Simples	1	1
VERNIS OKOUMÉ	**3P27-KPC-800**	L3	H3	0	Traction	Simples	1	1
VERNIS GRIS	**4P27-KPC-800**	L3	H3	0	Traction	Simples	1	1

Réf : 2P27-KPC-810

Démontable sans outils Kit +Portes AR Haute +Plancher Anti Pnx Particules L3H3 1 Plc

- Démontable sans outils
- Plancher antidérapant Panneau de particules 12 mm avec barre de seuil intégré en PVC noir
- Passages de roues CP Peuplier Vernis Incolore 15 mm prémontés,
- Cotés, portes Ar Haute et porte latérale CP Peuplier Vernis Incolore 8 mm prépercés.
- Sachet de vis et plan de montage fournis.
- 4 Colis
- 8 découpes des points d'ancrage (8 obturateurs polypropylène MDP fournis)
- Largeur entre passages de roue : 138 cm
- Poids : 133 Kg

Finition	Référence	Volume (longueur)	Hauteur	PLC	Transmission (Propulsion ou Traction)	Roues (Simples ou Jumelées)	Type de cabine*	Énergie*
VERNIS INCOLORE	**2P27-KPC-810**	L3	H3	1	Traction	Simples	1	1
VERNIS OKOUMÉ	**3P27-KPC-810**	L3	H3	1	Traction	Simples	1	1
VERNIS GRIS	**4P27-KPC-810**	L3	H3	1	Traction	Simples	1	1

* Type de cabine : 1 = Cabine Standard
* Énergie : 1 = Essence/Diesel

KITS DE PROTECTION BOIS

Kit Bois avec Plancher Antidérapant Panneau de Particules

Réf : 2P27-KPC-820

Démontable sans outils Kit +Portes AR Haute +Plancher Anti Pnx Particules L3H3 2 Plc

- Démontable sans outils
- Plancher antidérapant Panneau de particules 12 mm avec barre de seuil intégré en PVC noir
- Passages de roues CP Peuplier Vernis Incolore 15 mm prémontés,
- Cotés, portes Ar Haute et porte latérale CP Peuplier Vernis Incolore 8 mm prépercés.
- Sachet de vis et plan de montage fournis.
- 4 Colis
- 8 découpes des points d'ancrage (8 obturateurs polypropylène MDP fournis)
- Largeur entre passages de roue : 138 cm
- Poids : 131 Kg

Finition	Référence	Volume (longueur)	Hauteur	PLC	Transmission (Propulsion ou Traction)	Roues (Simples ou Jumelées)	Type de cabine*	Énergie*
VERNIS INCOLORE	**2P27-KPC-820**	L3	H3	2	Traction	Simples	1	1
VERNIS OKOUMÉ	**3P27-KPC-820**	L3	H3	2	Traction	Simples	1	1
VERNIS GRIS	**4P27-KPC-820**	L3	H3	2	Traction	Simples	1	1

Réf : 2P27-KPD-200

Kit +Portes AR Haute +Plancher Anti Pnx Particules L4H2 0 Plc

- Plancher antidérapant Panneau de particules 12 mm avec barre de seuil intégré en PVC noir
- Passages de roues CP Peuplier Vernis Incolore 15 mm prémontés,
- Cotés, portes Ar Haute et porte latérale CP Peuplier Vernis Incolore 8 mm prépercés.
- Sachet de vis et plan de montage fournis.
- 10 découpes des points d'ancrage (10 obturateurs polypropylène MDP fournis)
- Largeur entre passages de roue : 138 cm
- Poids : 137 Kg

Finition	Référence	Volume (longueur)	Hauteur	PLC	Transmission (Propulsion ou Traction)	Roues (Simples ou Jumelées)	Type de cabine*	Énergie*
VERNIS INCOLORE	**2P27-KPD-200**	L4	H2	0	Traction	Simples	1	1
VERNIS OKOUMÉ	**3P27-KPD-200**	L4	H2	0	Traction	Simples	1	1
VERNIS GRIS	**4P27-KPD-200**	L4	H2	0	Traction	Simples	1	1

Réf : 2P27-KPD-210

Kit +Portes AR Haute +Plancher Anti Pnx Particules L4H2 1 Plc

- Plancher antidérapant Panneau de particules 12 mm avec barre de seuil intégré en PVC noir
- Passages de roues CP Peuplier Vernis Incolore 15 mm prémontés,
- Cotés, portes Ar Haute et porte latérale CP Peuplier Vernis Incolore 8 mm prépercés.
- Sachet de vis et plan de montage fournis.
- 4 Colis
- 10 découpes des points d'ancrage (10 obturateurs polypropylène MDP fournis)
- Largeur entre passages de roue : 138 cm
- Poids : 137 Kg

Finition	Référence	Volume (longueur)	Hauteur	PLC	Transmission (Propulsion ou Traction)	Roues (Simples ou Jumelées)	Type de cabine*	Énergie*
VERNIS INCOLORE	**2P27-KPD-210**	L4	H2	1	Traction	Simples	1	1
VERNIS OKOUMÉ	**3P27-KPD-210**	L4	H2	1	Traction	Simples	1	1
VERNIS GRIS	**4P27-KPD-210**	L4	H2	1	Traction	Simples	1	1

PEUGEOT BOXER-2006 (Depuis 2006)

* Type de cabine : 1 = Cabine Standard

* Énergie : 1 = Essence/Diesel

KITS DE PROTECTION BOIS

Kit Bois avec Plancher Antidérapant Panneau de Particules

Réf : 2P27-KPD-220

Kit +Portes AR Haute +Plancher Anti Pnx Particules L4H2 2 Plc

- Plancher antidérapant Panneau de particules 12 mm avec barre de seuil intégré en PVC noir
- Passages de roues CP Peuplier Vernis Incolore 15 mm prémontés,
- Cotés, portes Ar Haute et porte latérale CP Peuplier Vernis Incolore 8 mm prépercés.
- Sachet de vis et plan de montage fournis.
- 4 Colis
- 10 découpes des points d'ancrage (10 obturateurs polypropylène MDP fournis)
- Largeur entre passages de roue : 138 cm
- Poids : 135 Kg

Finition	Référence	Volume (longueur)	Hauteur	PLC	Transmission (Propulsion ou Traction)	Roues (Simples ou Jumelées)	Type de cabine*	Énergie*
VERNIS INCOLORE	**2P27-KPD-220**	L4	H2	2	Traction	Simples	1	1
VERNIS OKOUMÉ	**3P27-KPD-220**	L4	H2	2	Traction	Simples	1	1
VERNIS GRIS	**4P27-KPD-220**	L4	H2	2	Traction	Simples	1	1

Réf : 2P27-KPD-300

Kit +Portes AR Haute +Plancher Anti Pnx Particules L4H3 0 Plc

- Plancher antidérapant Panneau de particules 12 mm avec barre de seuil intégré en PVC noir
- Passages de roues CP Peuplier Vernis Incolore 15 mm prémontés,
- Cotés, portes Ar Haute et porte latérale CP Peuplier Vernis Incolore 8 mm prépercés.
- Sachet de vis et plan de montage fournis.
- 4 Colis
- 10 découpes des points d'ancrage (10 obturateurs polypropylène MDP fournis)
- Largeur entre passages de roue : 138 cm
- Poids : 147 Kg

Finition	Référence	Volume (longueur)	Hauteur	PLC	Transmission (Propulsion ou Traction)	Roues (Simples ou Jumelées)	Type de cabine*	Énergie*
VERNIS INCOLORE	**2P27-KPD-300**	L4	H3	0	Traction	Simples	1	1
VERNIS OKOUMÉ	**3P27-KPD-300**	L4	H3	0	Traction	Simples	1	1
VERNIS GRIS	**4P27-KPD-300**	L4	H3	0	Traction	Simples	1	1

Réf : 2P27-KPD-310

Kit +Portes AR Haute +Plancher Anti Pnx Particules L4H3 1 Plc

- Plancher antidérapant Panneau de particules 12 mm avec barre de seuil intégré en PVC noir
- Passages de roues CP Peuplier Vernis Incolore 15 mm prémontés,
- Cotés, portes Ar Haute et porte latérale CP Peuplier Vernis Incolore 8 mm prépercés.
- Sachet de vis et plan de montage fournis.
- 4 Colis
- 10 découpes des points d'ancrage (10 obturateurs polypropylène MDP fournis)
- Largeur entre passages de roue : 138 cm
- Poids : 145 Kg

Finition	Référence	Volume (longueur)	Hauteur	PLC	Transmission (Propulsion ou Traction)	Roues (Simples ou Jumelées)	Type de cabine*	Énergie*
VERNIS INCOLORE	**2P27-KPD-310**	L4	H3	1	Traction	Simples	1	1
VERNIS OKOUMÉ	**3P27-KPD-310**	L4	H3	1	Traction	Simples	1	1
VERNIS GRIS	**4P27-KPD-310**	L4	H3	1	Traction	Simples	1	1

KITS DE PROTECTION BOIS

Kit Bois avec Plancher Antidérapant Panneau de Particules

Réf : 2P27-KPD-320

Kit +Portes AR Haute +Plancher Anti Pnx Particules L4H3 2 Plc

- Plancher antidérapant Panneau de particules 12 mm avec barre de seuil intégré en PVC noir
- Passages de roues CP Peuplier Vernis Incolore 15 mm prémontés,
- Cotés, portes Ar Haute et porte latérale CP Peuplier Vernis Incolore 8 mm prépercés.
- Sachet de vis et plan de montage fournis.
- 4 Colis
- 10 découpes des points d'ancrage (10 obturateurs polypropylène MDP fournis)
- Largeur entre passages de roue : 138 cm
- Poids : 143 Kg

Finition	Référence	Volume (longueur)	Hauteur	PLC	Transmission (Propulsion ou Traction)	Roues (Simples ou Jumelées)	Type de cabine*	Énergie*
VERNIS INCOLORE	**2P27-KPD-320**	L4	H3	2	Traction	Simples	1	1
VERNIS OKOUMÉ	**3P27-KPD-320**	L4	H3	2	Traction	Simples	1	1
VERNIS GRIS	**4P27-KPD-320**	L4	H3	2	Traction	Simples	1	1

Réf : 2P27-KPD-700

Démontable sans outils Kit +Portes AR Haute +Plancher Anti Pnx Particules L4H2 0 Plc

- Démontable sans outils
- Plancher antidérapant Panneau de particules 12 mm avec barre de seuil intégré en PVC noir
- Passages de roues CP Peuplier Vernis Incolore 15 mm prémontés,
- Cotés, portes Ar Haute et porte latérale CP Peuplier Vernis Incolore 8 mm prépercés.
- Sachet de vis et plan de montage fournis.
- 10 découpes des points d'ancrage (10 obturateurs polypropylène MDP fournis)
- Largeur entre passages de roue : 138 cm
- Poids : 137 Kg

Finition	Référence	Volume (longueur)	Hauteur	PLC	Transmission (Propulsion ou Traction)	Roues (Simples ou Jumelées)	Type de cabine*	Énergie*
VERNIS INCOLORE	**2P27-KPD-700**	L4	H2	0	Traction	Simples	1	1
VERNIS OKOUMÉ	**3P27-KPD-700**	L4	H2	0	Traction	Simples	1	1
VERNIS GRIS	**4P27-KPD-700**	L4	H2	0	Traction	Simples	1	1

Réf : 2P27-KPD-710

Démontable sans outils Kit +Portes AR Haute +Plancher Anti Pnx Particules L4H2 1 Plc

- Démontable sans outils
- Plancher antidérapant Panneau de particules 12 mm avec barre de seuil intégré en PVC noir
- Passages de roues CP Peuplier Vernis Incolore 15 mm prémontés,
- Cotés, portes Ar Haute et porte latérale CP Peuplier Vernis Incolore 8 mm prépercés.
- Sachet de vis et plan de montage fournis.
- 4 Colis
- 10 découpes des points d'ancrage (10 obturateurs polypropylène MDP fournis)
- Largeur entre passages de roue : 138 cm
- Poids : 137 Kg

Finition	Référence	Volume (longueur)	Hauteur	PLC	Transmission (Propulsion ou Traction)	Roues (Simples ou Jumelées)	Type de cabine*	Énergie*
VERNIS INCOLORE	**2P27-KPD-710**	L4	H2	1	Traction	Simples	1	1
VERNIS OKOUMÉ	**3P27-KPD-710**	L4	H2	1	Traction	Simples	1	1
VERNIS GRIS	**4P27-KPD-710**	L4	H2	1	Traction	Simples	1	1

* Type de cabine : 1 = Cabine Standard

* Énergie : 1 = Essence/Diesel

KITS DE PROTECTION BOIS

Kit Bois avec Plancher Antidérapant Panneau de Particules

Réf : 2P27-KPD-720

Démontable sans outils Kit +Portes AR Haute +Plancher Anti Pnx Particules L4H2 2 Plc

- Démontable sans outils
- Plancher antidérapant Panneau de particules 12 mm avec barre de seuil intégré en PVC noir
- Passages de roues CP Peuplier Vernis Incolore 15 mm prémontés,
- Cotés, portes Ar Haute et porte latérale CP Peuplier Vernis Incolore 8 mm prépercés.
- Sachet de vis et plan de montage fournis.
- 4 Colis
- 10 découpes des points d'ancrage (10 obturateurs polypropylène MDP fournis)
- Largeur entre passages de roue : 138 cm
- Poids : 135 Kg

Finition	Référence	Volume (longueur)	Hauteur	PLC	Transmission (Propulsion ou Traction)	Roues (Simples ou Jumelées)	Type de cabine*	Énergie*
VERNIS INCOLORE	**2P27-KPD-720**	L4	H2	2	Traction	Simples	1	1
VERNIS OKOUMÉ	**3P27-KPD-720**	L4	H2	2	Traction	Simples	1	1
VERNIS GRIS	**4P27-KPD-720**	L4	H2	2	Traction	Simples	1	1

Réf : 2P27-KPD-800

Démontable sans outils Kit +Portes AR Haute +Plancher Anti Pnx Particules L4H3 0 Plc

- Démontable sans outils
- Plancher antidérapant Panneau de particules 12 mm avec barre de seuil intégré en PVC noir
- Passages de roues CP Peuplier Vernis Incolore 15 mm prémontés,
- Cotés, portes Ar Haute et porte latérale CP Peuplier Vernis Incolore 8 mm prépercés.
- Sachet de vis et plan de montage fournis.
- 4 Colis
- 10 découpes des points d'ancrage (10 obturateurs polypropylène MDP fournis)
- Largeur entre passages de roue : 138 cm
- Poids : 147 Kg

Finition	Référence	Volume (longueur)	Hauteur	PLC	Transmission (Propulsion ou Traction)	Roues (Simples ou Jumelées)	Type de cabine*	Énergie*
VERNIS INCOLORE	**2P27-KPD-800**	L4	H3	0	Traction	Simples	1	1
VERNIS OKOUMÉ	**3P27-KPD-800**	L4	H3	0	Traction	Simples	1	1
VERNIS GRIS	**4P27-KPD-800**	L4	H3	0	Traction	Simples	1	1

Réf : 2P27-KPD-810

Démontable sans outils Kit +Portes AR Haute +Plancher Anti Pnx Particules L4H3 1 Plc

- Démontable sans outils
- Plancher antidérapant Panneau de particules 12 mm avec barre de seuil intégré en PVC noir
- Passages de roues CP Peuplier Vernis Incolore 15 mm prémontés,
- Cotés, portes Ar Haute et porte latérale CP Peuplier Vernis Incolore 8 mm prépercés.
- Sachet de vis et plan de montage fournis.
- 4 Colis
- 10 découpes des points d'ancrage (10 obturateurs polypropylène MDP fournis)
- Largeur entre passages de roue : 138 cm
- Poids : 145 Kg

Finition	Référence	Volume (longueur)	Hauteur	PLC	Transmission (Propulsion ou Traction)	Roues (Simples ou Jumelées)	Type de cabine*	Énergie*
VERNIS INCOLORE	**2P27-KPD-810**	L4	H3	1	Traction	Simples	1	1
VERNIS OKOUMÉ	**3P27-KPD-810**	L4	H3	1	Traction	Simples	1	1
VERNIS GRIS	**4P27-KPD-810**	L4	H3	1	Traction	Simples	1	1

* Type de cabine : 1 = Cabine Standard
* Énergie : 1 = Essence/Diesel

KITS DE PROTECTION BOIS

Kit Bois avec Plancher Antidérapant Panneau de Particules

Réf : 2P27-KPD-820

Démontable sans outils Kit +Portes AR Haute +Plancher Anti Pnx Particules L4H3 2 Plc

- Démontable sans outils
- Plancher antidérapant Panneau de particules 12 mm avec barre de seuil intégré en PVC noir
- Passages de roues CP Peuplier Vernis Incolore 15 mm prémontés,
- Cotés, portes Ar Haute et porte latérale CP Peuplier Vernis Incolore 8 mm prépercés.
- Sachet de vis et plan de montage fournis.
- 4 Colis
- 10 découpes des points d'ancrage (10 obturateurs polypropylène MDP fournis)
- Largeur entre passages de roue : 138 cm
- Poids : 143 Kg

Finition	Référence	Volume (longueur)	Hauteur	PLC	Transmission (Propulsion ou Traction)	Roues (Simples ou Jumelées)	Type de cabine*	Énergie*
VERNIS INCOLORE	**2P27-KPD-820**	L4	H3	2	Traction	Simples	1	1
VERNIS OKOUMÉ	**3P27-KPD-820**	L4	H3	2	Traction	Simples	1	1
VERNIS GRIS	**4P27-KPD-820**	L4	H3	2	Traction	Simples	1	1

Kit Bois sans Plancher

Réf : 2P27-KSA-100

Kit +Portes AR Haute ss Plancher L1H1 0 Plc

- Passages de roues CP Peuplier Vernis Incolore 15 mm prémontés,
- Cotés, portes Ar Haute et porte latérale CP Peuplier Vernis Incolore 8 mm prépercés.
- Sachet de vis et plan de montage fournis.
- 3 Colis
- Largeur entre passages de roue : 138 cm
- Poids : 52 Kg

Finition	Référence	Volume (longueur)	Hauteur	PLC	Transmission (Propulsion ou Traction)	Roues (Simples ou Jumelées)	Type de cabine*	Énergie*
VERNIS INCOLORE	**2P27-KSA-100**	L1	H1	0	Traction	Simples	1	1
VERNIS OKOUMÉ	**3P27-KSA-100**	L1	H1	0	Traction	Simples	1	1
VERNIS GRIS	**4P27-KSA-100**	L1	H1	0	Traction	Simples	1	1

Réf : 2P27-KSA-110

Kit +Portes AR Haute ss Plancher L1H1 1 Plc

- Passages de roues CP Peuplier Vernis Incolore 15 mm prémontés,
- Cotés, portes Ar Haute et porte latérale CP Peuplier Vernis Incolore 8 mm prépercés.
- Sachet de vis et plan de montage fournis.
- 3 Colis
- Largeur entre passages de roue : 138 cm
- Poids : 48 Kg

Finition	Référence	Volume (longueur)	Hauteur	PLC	Transmission (Propulsion ou Traction)	Roues (Simples ou Jumelées)	Type de cabine*	Énergie*
VERNIS INCOLORE	**2P27-KSA-110**	L1	H1	1	Traction	Simples	1	1
VERNIS OKOUMÉ	**3P27-KSA-110**	L1	H1	1	Traction	Simples	1	1
VERNIS GRIS	**4P27-KSA-110**	L1	H1	1	Traction	Simples	1	1

PEUGEOT BOXER-2006 (Depuis 2006)
* Type de cabine : 1 = Cabine Standard
* Énergie : 1 = Essence/Diesel

KITS DE PROTECTION BOIS

Kit Bois sans Plancher

Réf : 2P27-KSA-120

Kit +Portes AR Haute ss Plancher L1H1 2 Plc

- Passages de roues CP Peuplier Vernis Incolore 15 mm prémontés,
- Cotés, portes Ar Haute et porte latérale CP Peuplier Vernis Incolore 8 mm prépercés.
- Sachet de vis et plan de montage fournis.
- 3 Colis
- Largeur entre passages de roue : 138 cm
- Poids : 47 Kg

Finition	Référence	Volume (longueur)	Hauteur	PLC	Transmission (Propulsion ou Traction)	Roues (Simples ou Jumelées)	Type de cabine*	Énergie*
VERNIS INCOLORE	**2P27-KSA-120**	L1	H1	2	Traction	Simples	1	1
VERNIS OKOUMÉ	**3P27-KSA-120**	L1	H1	2	Traction	Simples	1	1
VERNIS GRIS	**4P27-KSA-120**	L1	H1	2	Traction	Simples	1	1

Réf : 2P27-KSA-200

Kit +Portes AR Haute ss Plancher L1H2 0 Plc

- Passages de roues CP Peuplier Vernis Incolore 15 mm prémontés,
- Cotés, portes Ar Haute et porte latérale CP Peuplier Vernis Incolore 8 mm prépercés.
- Sachet de vis et plan de montage fournis.
- Largeur entre passages de roue : 138 cm
- Poids : 53 Kg

Finition	Référence	Volume (longueur)	Hauteur	PLC	Transmission (Propulsion ou Traction)	Roues (Simples ou Jumelées)	Type de cabine*	Énergie*
VERNIS INCOLORE	**2P27-KSA-200**	L1	H2	0	Traction	Simples	1	1
VERNIS OKOUMÉ	**3P27-KSA-200**	L1	H2	0	Traction	Simples	1	1
VERNIS GRIS	**4P27-KSA-200**	L1	H2	0	Traction	Simples	1	1

Réf : 2P27-KSA-210

Kit +Portes AR Haute ss Plancher L1H2 1 Plc

- Passages de roues CP Peuplier Vernis Incolore 15 mm prémontés,
- Cotés, portes Ar Haute et porte latérale CP Peuplier Vernis Incolore 8 mm prépercés.
- Sachet de vis et plan de montage fournis.
- 3 Colis
- Largeur entre passages de roue : 138 cm
- Poids : 53 Kg

Finition	Référence	Volume (longueur)	Hauteur	PLC	Transmission (Propulsion ou Traction)	Roues (Simples ou Jumelées)	Type de cabine*	Énergie*
VERNIS INCOLORE	**2P27-KSA-210**	L1	H2	1	Traction	Simples	1	1
VERNIS OKOUMÉ	**3P27-KSA-210**	L1	H2	1	Traction	Simples	1	1
VERNIS GRIS	**4P27-KSA-210**	L1	H2	1	Traction	Simples	1	1

Réf : 2P27-KSA-220

Kit +Portes AR Haute ss Plancher L1H2 2 Plc

- Passages de roues CP Peuplier Vernis Incolore 15 mm prémontés,
- Cotés, portes Ar Haute et porte latérale CP Peuplier Vernis Incolore 8 mm prépercés.
- Sachet de vis et plan de montage fournis.
- 3 Colis
- Largeur entre passages de roue : 138 cm
- Poids : 49 Kg

Finition	Référence	Volume (longueur)	Hauteur	PLC	Transmission (Propulsion ou Traction)	Roues (Simples ou Jumelées)	Type de cabine*	Énergie*
VERNIS INCOLORE	**2P27-KSA-220**	L1	H2	2	Traction	Simples	1	1
VERNIS OKOUMÉ	**3P27-KSA-220**	L1	H2	2	Traction	Simples	1	1
VERNIS GRIS	**4P27-KSA-220**	L1	H2	2	Traction	Simples	1	1

* Type de cabine : 1 = Cabine Standard

* Énergie : 1 = Essence/Diesel

KITS DE PROTECTION BOIS

Kit Bois sans Plancher

Réf : 2P27-KSA-600

Démontable sans outils Kit +Portes AR Haute ss Plancher L1H1 0 Plc

- Démontable sans outils
- Passages de roues CP Peuplier Vernis Incolore 15 mm prémontés,
- Cotés, portes Ar Haute et porte latérale CP Peuplier Vernis Incolore 8 mm prépercés.
- Sachet de vis et plan de montage fournis.
- 3 Colis
- Largeur entre passages de roue : 138 cm
- Poids : 52 Kg

Finition	Référence	Volume (longueur)	Hauteur	PLC	Transmission (Propulsion ou Traction)	Roues (Simples ou Jumelées)	Type de cabine*	Énergie*
VERNIS INCOLORE	**2P27-KSA-600**	L1	H1	0	Traction	Simples	1	1
VERNIS OKOUMÉ	**3P27-KSA-600**	L1	H1	0	Traction	Simples	1	1
VERNIS GRIS	**4P27-KSA-600**	L1	H1	0	Traction	Simples	1	1

Réf : 2P27-KSA-610

Démontable sans outils Kit +Portes AR Haute ss Plancher L1H1 1 Plc

- Démontable sans outils
- Passages de roues CP Peuplier Vernis Incolore 15 mm prémontés,
- Cotés, portes Ar Haute et porte latérale CP Peuplier Vernis Incolore 8 mm prépercés.
- Sachet de vis et plan de montage fournis.
- 3 Colis
- Largeur entre passages de roue : 138 cm
- Poids : 48 Kg

Finition	Référence	Volume (longueur)	Hauteur	PLC	Transmission (Propulsion ou Traction)	Roues (Simples ou Jumelées)	Type de cabine*	Énergie*
VERNIS INCOLORE	**2P27-KSA-610**	L1	H1	1	Traction	Simples	1	1
VERNIS OKOUMÉ	**3P27-KSA-610**	L1	H1	1	Traction	Simples	1	1
VERNIS GRIS	**4P27-KSA-610**	L1	H1	1	Traction	Simples	1	1

Réf : 2P27-KSA-620

Démontable sans outils Kit +Portes AR Haute ss Plancher L1H1 2 Plc

- Démontable sans outils
- Passages de roues CP Peuplier Vernis Incolore 15 mm prémontés,
- Cotés, portes Ar Haute et porte latérale CP Peuplier Vernis Incolore 8 mm prépercés.
- Sachet de vis et plan de montage fournis.
- 3 Colis
- Largeur entre passages de roue : 138 cm
- Poids : 47 Kg

Finition	Référence	Volume (longueur)	Hauteur	PLC	Transmission (Propulsion ou Traction)	Roues (Simples ou Jumelées)	Type de cabine*	Énergie*
VERNIS INCOLORE	**2P27-KSA-620**	L1	H1	2	Traction	Simples	1	1
VERNIS OKOUMÉ	**3P27-KSA-620**	L1	H1	2	Traction	Simples	1	1
VERNIS GRIS	**4P27-KSA-620**	L1	H1	2	Traction	Simples	1	1

* Type de cabine : 1 = Cabine Standard
* Énergie : 1 = Essence/Diesel

KITS DE PROTECTION BOIS

Kit Bois sans Plancher

Réf : 2P27-KSA-700

Démontable sans outils Kit +Portes AR Haute ss Plancher L1H2 0 Plc

- Démontable sans outils
- Passages de roues CP Peuplier Vernis Incolore 15 mm prémontés,
- Cotés, portes Ar Haute et porte latérale CP Peuplier Vernis Incolore 8 mm prépercés.
- Sachet de vis et plan de montage fournis.
- Largeur entre passages de roue : 138 cm
- Poids : 53 Kg

Finition	Référence	Volume (longueur)	Hauteur	PLC	Transmission (Propulsion ou Traction)	Roues (Simples ou Jumelées)	Type de cabine*	Énergie*
VERNIS INCOLORE	**2P27-KSA-700**	L1	H2	0	Traction	Simples	1	1
VERNIS OKOUMÉ	**3P27-KSA-700**	L1	H2	0	Traction	Simples	1	1
VERNIS GRIS	**4P27-KSA-700**	L1	H2	0	Traction	Simples	1	1

Réf : 2P27-KSA-710

Démontable sans outils Kit +Portes AR Haute ss Plancher L1H2 1 Plc

- Démontable sans outils
- Passages de roues CP Peuplier Vernis Incolore 15 mm prémontés,
- Cotés, portes Ar Haute et porte latérale CP Peuplier Vernis Incolore 8 mm prépercés.
- Sachet de vis et plan de montage fournis.
- 3 Colis
- Largeur entre passages de roue : 138 cm
- Poids : 53 Kg

Finition	Référence	Volume (longueur)	Hauteur	PLC	Transmission (Propulsion ou Traction)	Roues (Simples ou Jumelées)	Type de cabine*	Énergie*
VERNIS INCOLORE	**2P27-KSA-710**	L1	H2	1	Traction	Simples	1	1
VERNIS OKOUMÉ	**3P27-KSA-710**	L1	H2	1	Traction	Simples	1	1
VERNIS GRIS	**4P27-KSA-710**	L1	H2	1	Traction	Simples	1	1

Réf : 2P27-KSA-720

Démontable sans outils Kit +Portes AR Haute ss Plancher L1H2 2 Plc

- Démontable sans outils
- Passages de roues CP Peuplier Vernis Incolore 15 mm prémontés,
- Cotés, portes Ar Haute et porte latérale CP Peuplier Vernis Incolore 8 mm prépercés.
- Sachet de vis et plan de montage fournis.
- 3 Colis
- Largeur entre passages de roue : 138 cm
- Poids : 49 Kg

Finition	Référence	Volume (longueur)	Hauteur	PLC	Transmission (Propulsion ou Traction)	Roues (Simples ou Jumelées)	Type de cabine*	Énergie*
VERNIS INCOLORE	**2P27-KSA-720**	L1	H2	2	Traction	Simples	1	1
VERNIS OKOUMÉ	**3P27-KSA-720**	L1	H2	2	Traction	Simples	1	1
VERNIS GRIS	**4P27-KSA-720**	L1	H2	2	Traction	Simples	1	1

* Type de cabine : 1 = Cabine Standard
* Énergie : 1 = Essence/Diesel

KITS DE PROTECTION BOIS

Kit Bois sans Plancher

Réf : 2P27-KSB-100

Kit +Portes AR Haute ss Plancher L2H1 0 Plc

- Passages de roues CP Peuplier Vernis Incolore 15 mm prémontés,
- Cotés, portes Ar Haute et porte latérale CP Peuplier Vernis Incolore 8 mm prépercés.
- Sachet de vis et plan de montage fournis.
- 3 Colis
- Largeur entre passages de roue : 138 cm
- Poids : 56 Kg

Finition	Référence	Volume (longueur)	Hauteur	PLC	Transmission (Propulsion ou Traction)	Roues (Simples ou Jumelées)	Type de cabine*	Énergie*
VERNIS INCOLORE	**2P27-KSB-100**	L2	H1	0	Traction	Simples	1	1
VERNIS OKOUMÉ	**3P27-KSB-100**	L2	H1	0	Traction	Simples	1	1
VERNIS GRIS	**4P27-KSB-100**	L2	H1	0	Traction	Simples	1	1

Réf : 2P27-KSB-110

Kit +Portes AR Haute ss Plancher L2H1 1 Plc

- Passages de roues CP Peuplier Vernis Incolore 15 mm prémontés,
- Cotés, portes Ar Haute et porte latérale CP Peuplier Vernis Incolore 8 mm prépercés.
- Sachet de vis et plan de montage fournis.
- 3 Colis
- Largeur entre passages de roue : 138 cm
- Poids : 54 Kg

Finition	Référence	Volume (longueur)	Hauteur	PLC	Transmission (Propulsion ou Traction)	Roues (Simples ou Jumelées)	Type de cabine*	Énergie*
VERNIS INCOLORE	**2P27-KSB-110**	L2	H1	1	Traction	Simples	1	1
VERNIS OKOUMÉ	**3P27-KSB-110**	L2	H1	1	Traction	Simples	1	1
VERNIS GRIS	**4P27-KSB-110**	L2	H1	1	Traction	Simples	1	1

Réf : 2P27-KSB-120

Kit +Portes AR Haute ss Plancher L2H1 2 Plc

- Passages de roues CP Peuplier Vernis Incolore 15 mm prémontés,
- Cotés, portes Ar Haute et porte latérale CP Peuplier Vernis Incolore 8 mm prépercés.
- Sachet de vis et plan de montage fournis.
- 3 Colis
- Largeur entre passages de roue : 138 cm
- Poids : 52 Kg

Finition	Référence	Volume (longueur)	Hauteur	PLC	Transmission (Propulsion ou Traction)	Roues (Simples ou Jumelées)	Type de cabine*	Énergie*
VERNIS INCOLORE	**2P27-KSB-120**	L2	H1	2	Traction	Simples	1	1
VERNIS OKOUMÉ	**3P27-KSB-120**	L2	H1	2	Traction	Simples	1	1
VERNIS GRIS	**4P27-KSB-120**	L2	H1	2	Traction	Simples	1	1

Réf : 2P27-KSB-200

Kit +Portes AR Haute ss Plancher L2H2 0 Plc

- Passages de roues CP Peuplier Vernis Incolore 15 mm prémontés,
- Cotés, portes Ar Haute et porte latérale CP Peuplier Vernis Incolore 8 mm prépercés.
- Sachet de vis et plan de montage fournis.
- 3 Colis
- Largeur entre passages de roue : 138 cm
- Poids : 61 Kg

Finition	Référence	Volume (longueur)	Hauteur	PLC	Transmission (Propulsion ou Traction)	Roues (Simples ou Jumelées)	Type de cabine*	Énergie*
VERNIS INCOLORE	**2P27-KSB-200**	L2	H2	0	Traction	Simples	1	1
VERNIS OKOUMÉ	**3P27-KSB-200**	L2	H2	0	Traction	Simples	1	1
VERNIS GRIS	**4P27-KSB-200**	L2	H2	0	Traction	Simples	1	1

PEUGEOT BOXER-2006 (Depuis 2006)

* Type de cabine : 1 = Cabine Standard

* Énergie : 1 = Essence/Diesel

KITS DE PROTECTION BOIS

Kit Bois sans Plancher

Réf : 2P27-KSB-210

Kit +Portes AR Haute ss Plancher L2H2 1 Plc

- Passages de roues CP Peuplier Vernis Incolore 15 mm prémontés,
- Cotés, portes Ar Haute et porte latérale CP Peuplier Vernis Incolore 8 mm prépercés.
- Sachet de vis et plan de montage fournis.
- 3 Colis
- Largeur entre passages de roue : 138 cm
- Poids : 58 Kg

Finition	Référence	Volume (longueur)	Hauteur	PLC	Transmission (Propulsion ou Traction)	Roues (Simples ou Jumelées)	Type de cabine*	Énergie*
VERNIS INCOLORE	**2P27-KSB-210**	L2	H2	1	Traction	Simples	1	1
VERNIS OKOUMÉ	**3P27-KSB-210**	L2	H2	1	Traction	Simples	1	1
VERNIS GRIS	**4P27-KSB-210**	L2	H2	1	Traction	Simples	1	1

Réf : 2P27-KSB-220

Kit +Portes AR Haute ss Plancher L2H2 2 Plc

- Passages de roues CP Peuplier Vernis Incolore 15 mm prémontés,
- Cotés, portes Ar Haute et porte latérale CP Peuplier Vernis Incolore 8 mm prépercés.
- Sachet de vis et plan de montage fournis.
- 3 Colis
- Largeur entre passages de roue : 138 cm
- Poids : 57 Kg

Finition	Référence	Volume (longueur)	Hauteur	PLC	Transmission (Propulsion ou Traction)	Roues (Simples ou Jumelées)	Type de cabine*	Énergie*
VERNIS INCOLORE	**2P27-KSB-220**	L2	H2	2	Traction	Simples	1	1
VERNIS OKOUMÉ	**3P27-KSB-220**	L2	H2	2	Traction	Simples	1	1
VERNIS GRIS	**4P27-KSB-220**	L2	H2	2	Traction	Simples	1	1

Réf : 2P27-KSB-600

Démontable sans outils Kit +Portes AR Haute ss Plancher L2H1 0 Plc

- Démontable sans outils
- Passages de roues CP Peuplier Vernis Incolore 15 mm prémontés,
- Cotés, portes Ar Haute et porte latérale CP Peuplier Vernis Incolore 8 mm prépercés.
- Sachet de vis et plan de montage fournis.
- 3 Colis
- Largeur entre passages de roue : 138 cm
- Poids : 56 Kg

Finition	Référence	Volume (longueur)	Hauteur	PLC	Transmission (Propulsion ou Traction)	Roues (Simples ou Jumelées)	Type de cabine*	Énergie*
VERNIS INCOLORE	**2P27-KSB-600**	L2	H1	0	Traction	Simples	1	1
VERNIS OKOUMÉ	**3P27-KSB-600**	L2	H1	0	Traction	Simples	1	1
VERNIS GRIS	**4P27-KSB-600**	L2	H1	0	Traction	Simples	1	1

* Type de cabine : 1 = Cabine Standard
* Énergie : 1 = Essence/Diesel

KITS DE PROTECTION BOIS

Kit Bois sans Plancher

Réf : 2P27-KSB-610

Démontable sans outils Kit +Portes AR Haute ss Plancher L2H1 1 Plc

- Démontable sans outils
- Passages de roues CP Peuplier Vernis Incolore 15 mm prémontés,
- Cotés, portes Ar Haute et porte latérale CP Peuplier Vernis Incolore 8 mm prépercés.
- Sachet de vis et plan de montage fournis.
- 3 Colis
- Largeur entre passages de roue : 138 cm
- Poids : 54 Kg

Finition	Référence	Volume (longueur)	Hauteur	PLC	Transmission (Propulsion ou Traction)	Roues (Simples ou Jumelées)	Type de cabine*	Énergie*
VERNIS INCOLORE	**2P27-KSB-610**	L2	H1	1	Traction	Simples	1	1
VERNIS OKOUMÉ	**3P27-KSB-610**	L2	H1	1	Traction	Simples	1	1
VERNIS GRIS	**4P27-KSB-610**	L2	H1	1	Traction	Simples	1	1

Réf : 2P27-KSB-620

Démontable sans outils Kit +Portes AR Haute ss Plancher L2H1 2 Plc

- Démontable sans outils
- Passages de roues CP Peuplier Vernis Incolore 15 mm prémontés,
- Cotés, portes Ar Haute et porte latérale CP Peuplier Vernis Incolore 8 mm prépercés.
- Sachet de vis et plan de montage fournis.
- 3 Colis
- Largeur entre passages de roue : 138 cm
- Poids : 52 Kg

Finition	Référence	Volume (longueur)	Hauteur	PLC	Transmission (Propulsion ou Traction)	Roues (Simples ou Jumelées)	Type de cabine*	Énergie*
VERNIS INCOLORE	**2P27-KSB-620**	L2	H1	2	Traction	Simples	1	1
VERNIS OKOUMÉ	**3P27-KSB-620**	L2	H1	2	Traction	Simples	1	1
VERNIS GRIS	**4P27-KSB-620**	L2	H1	2	Traction	Simples	1	1

Réf : 2P27-KSB-700

Démontable sans outils Kit +Portes AR Haute ss Plancher L2H2 0 Plc

- Démontable sans outils
- Passages de roues CP Peuplier Vernis Incolore 15 mm prémontés,
- Cotés, portes Ar Haute et porte latérale CP Peuplier Vernis Incolore 8 mm prépercés.
- Sachet de vis et plan de montage fournis.
- 3 Colis
- Largeur entre passages de roue : 138 cm
- Poids : 61 Kg

Finition	Référence	Volume (longueur)	Hauteur	PLC	Transmission (Propulsion ou Traction)	Roues (Simples ou Jumelées)	Type de cabine*	Énergie*
VERNIS INCOLORE	**2P27-KSB-700**	L2	H2	0	Traction	Simples	1	1
VERNIS OKOUMÉ	**3P27-KSB-700**	L2	H2	0	Traction	Simples	1	1
VERNIS GRIS	**4P27-KSB-700**	L2	H2	0	Traction	Simples	1	1

* Type de cabine : 1 = Cabine Standard
* Énergie : 1 = Essence/Diesel

KITS DE PROTECTION BOIS

Kit Bois sans Plancher

Réf : 2P27-KSB-710

Démontable sans outils Kit +Portes AR Haute ss Plancher L2H2 1 Plc

- Démontable sans outils
- Passages de roues CP Peuplier Vernis Incolore 15 mm prémontés,
- Cotés, portes Ar Haute et porte latérale CP Peuplier Vernis Incolore 8 mm prépercés.
- Sachet de vis et plan de montage fournis.
- 3 Colis
- Largeur entre passages de roue : 138 cm
- Poids : 58 Kg

Finition	Référence	Volume (longueur)	Hauteur	PLC	Transmission (Propulsion ou Traction)	Roues (Simples ou Jumelées)	Type de cabine*	Énergie*
VERNIS INCOLORE	**2P27-KSB-710**	L2	H2	1	Traction	Simples	1	1
VERNIS OKOUMÉ	**3P27-KSB-710**	L2	H2	1	Traction	Simples	1	1
VERNIS GRIS	**4P27-KSB-710**	L2	H2	1	Traction	Simples	1	1

Réf : 2P27-KSB-720

Démontable sans outils Kit +Portes AR Haute ss Plancher L2H2 2 Plc

- Démontable sans outils
- Passages de roues CP Peuplier Vernis Incolore 15 mm prémontés,
- Cotés, portes Ar Haute et porte latérale CP Peuplier Vernis Incolore 8 mm prépercés.
- Sachet de vis et plan de montage fournis.
- 3 Colis
- Largeur entre passages de roue : 138 cm
- Poids : 57 Kg

Finition	Référence	Volume (longueur)	Hauteur	PLC	Transmission (Propulsion ou Traction)	Roues (Simples ou Jumelées)	Type de cabine*	Énergie*
VERNIS INCOLORE	**2P27-KSB-720**	L2	H2	2	Traction	Simples	1	1
VERNIS OKOUMÉ	**3P27-KSB-720**	L2	H2	2	Traction	Simples	1	1
VERNIS GRIS	**4P27-KSB-720**	L2	H2	2	Traction	Simples	1	1

Réf : 2P27-KSC-200

Kit +Portes AR Haute ss Plancher L3H2 0 Plc

- Passages de roues CP Peuplier Vernis Incolore 15 mm prémontés,
- Cotés, portes Ar Haute et porte latérale CP Peuplier Vernis Incolore 8 mm prépercés.
- Sachet de vis et plan de montage fournis.
- Largeur entre passages de roue : 138 cm
- Poids : 65 Kg

Finition	Référence	Volume (longueur)	Hauteur	PLC	Transmission (Propulsion ou Traction)	Roues (Simples ou Jumelées)	Type de cabine*	Énergie*
VERNIS INCOLORE	**2P27-KSC-200**	L3	H2	0	Traction	Simples	1	1
VERNIS OKOUMÉ	**3P27-KSC-200**	L3	H2	0	Traction	Simples	1	1
VERNIS GRIS	**4P27-KSC-200**	L3	H2	0	Traction	Simples	1	1

Réf : 2P27-KSC-210

Kit +Portes AR Haute ss Plancher L3H2 1 Plc

- Passages de roues CP Peuplier Vernis Incolore 15 mm prémontés,
- Cotés, portes Ar Haute et porte latérale CP Peuplier Vernis Incolore 8 mm prépercés.
- Sachet de vis et plan de montage fournis.
- 3 Colis
- Largeur entre passages de roue : 138 cm
- Poids : 66 Kg

Finition	Référence	Volume (longueur)	Hauteur	PLC	Transmission (Propulsion ou Traction)	Roues (Simples ou Jumelées)	Type de cabine*	Énergie*
VERNIS INCOLORE	**2P27-KSC-210**	L3	H2	1	Traction	Simples	1	1
VERNIS OKOUMÉ	**3P27-KSC-210**	L3	H2	1	Traction	Simples	1	1
VERNIS GRIS	**4P27-KSC-210**	L3	H2	1	Traction	Simples	1	1

* Type de cabine : 1 = Cabine Standard

* Énergie : 1 = Essence/Diesel

KITS DE PROTECTION BOIS

Kit Bois sans Plancher

Réf : 2P27-KSC-220

Kit +Portes AR Haute ss Plancher L3H2 2 Plc

- Passages de roues CP Peuplier Vernis Incolore 15 mm prémontés,
- Cotés, portes Ar Haute et porte latérale CP Peuplier Vernis Incolore 8 mm prépercés.
- Sachet de vis et plan de montage fournis.
- 3 Colis
- Largeur entre passages de roue : 138 cm
- Poids : 64 Kg

Finition	Référence	Volume (longueur)	Hauteur	PLC	Transmission (Propulsion ou Traction)	Roues (Simples ou Jumelées)	Type de cabine*	Énergie*
VERNIS INCOLORE	**2P27-KSC-220**	L3	H2	2	Traction	Simples	1	1
VERNIS OKOUMÉ	**3P27-KSC-220**	L3	H2	2	Traction	Simples	1	1
VERNIS GRIS	**4P27-KSC-220**	L3	H2	2	Traction	Simples	1	1

Réf : 2P27-KSC-300

Kit +Portes AR Haute ss Plancher L3H3 0 Plc

- Passages de roues CP Peuplier Vernis Incolore 15 mm prémontés,
- Cotés, portes Ar Haute et porte latérale CP Peuplier Vernis Incolore 8 mm prépercés.
- Sachet de vis et plan de montage fournis.
- Largeur entre passages de roue : 138 cm
- Poids : 73 Kg

Finition	Référence	Volume (longueur)	Hauteur	PLC	Transmission (Propulsion ou Traction)	Roues (Simples ou Jumelées)	Type de cabine*	Énergie*
VERNIS INCOLORE	**2P27-KSC-300**	L3	H3	0	Traction	Simples	1	1
VERNIS OKOUMÉ	**3P27-KSC-300**	L3	H3	0	Traction	Simples	1	1
VERNIS GRIS	**4P27-KSC-300**	L3	H3	0	Traction	Simples	1	1

Réf : 2P27-KSC-310

Kit +Portes AR Haute ss Plancher L3H3 1 Plc

- Passages de roues CP Peuplier Vernis Incolore 15 mm prémontés,
- Cotés, portes Ar Haute et porte latérale CP Peuplier Vernis Incolore 8 mm prépercés.
- Sachet de vis et plan de montage fournis.
- 3 Colis
- Largeur entre passages de roue : 138 cm
- Poids : 73 Kg

Finition	Référence	Volume (longueur)	Hauteur	PLC	Transmission (Propulsion ou Traction)	Roues (Simples ou Jumelées)	Type de cabine*	Énergie*
VERNIS INCOLORE	**2P27-KSC-310**	L3	H3	1	Traction	Simples	1	1
VERNIS OKOUMÉ	**3P27-KSC-310**	L3	H3	1	Traction	Simples	1	1
VERNIS GRIS	**4P27-KSC-310**	L3	H3	1	Traction	Simples	1	1

Réf : 2P27-KSC-320

Kit +Portes AR Haute ss Plancher L3H3 2 Plc

- Passages de roues CP Peuplier Vernis Incolore 15 mm prémontés,
- Cotés, portes Ar Haute et porte latérale CP Peuplier Vernis Incolore 8 mm prépercés.
- Sachet de vis et plan de montage fournis.
- Largeur entre passages de roue : 138 cm
- Poids : 67 Kg

Finition	Référence	Volume (longueur)	Hauteur	PLC	Transmission (Propulsion ou Traction)	Roues (Simples ou Jumelées)	Type de cabine*	Énergie*
VERNIS INCOLORE	**2P27-KSC-320**	L3	H3	2	Traction	Simples	1	1
VERNIS OKOUMÉ	**3P27-KSC-320**	L3	H3	2	Traction	Simples	1	1
VERNIS GRIS	**4P27-KSC-320**	L3	H3	2	Traction	Simples	1	1

* Type de cabine : 1 = Cabine Standard
* Énergie : 1 = Essence/Diesel

KITS DE PROTECTION BOIS

Kit Bois sans Plancher

Réf : 2P27-KSC-700

Démontable sans outils Kit +Portes AR Haute ss Plancher L3H2 0 Plc

- Démontable sans outils
- Passages de roues CP Peuplier Vernis Incolore 15 mm prémontés,
- Cotés, portes Ar Haute et porte latérale CP Peuplier Vernis Incolore 8 mm prépercés.
- Sachet de vis et plan de montage fournis.
- Largeur entre passages de roue : 138 cm
- Poids : 65 Kg

Finition	Référence	Volume (longueur)	Hauteur	PLC	Transmission (Propulsion ou Traction)	Roues (Simples ou Jumelées)	Type de cabine*	Énergie*
VERNIS INCOLORE	**2P27-KSC-700**	L3	H2	0	Traction	Simples	1	1
VERNIS OKOUMÉ	**3P27-KSC-700**	L3	H2	0	Traction	Simples	1	1
VERNIS GRIS	**4P27-KSC-700**	L3	H2	0	Traction	Simples	1	1

Réf : 2P27-KSC-710

Démontable sans outils Kit +Portes AR Haute ss Plancher L3H2 1 Plc

- Démontable sans outils
- Passages de roues CP Peuplier Vernis Incolore 15 mm prémontés,
- Cotés, portes Ar Haute et porte latérale CP Peuplier Vernis Incolore 8 mm prépercés.
- Sachet de vis et plan de montage fournis.
- 3 Colis
- Largeur entre passages de roue : 138 cm
- Poids : 66 Kg

Finition	Référence	Volume (longueur)	Hauteur	PLC	Transmission (Propulsion ou Traction)	Roues (Simples ou Jumelées)	Type de cabine*	Énergie*
VERNIS INCOLORE	**2P27-KSC-710**	L3	H2	1	Traction	Simples	1	1
VERNIS OKOUMÉ	**3P27-KSC-710**	L3	H2	1	Traction	Simples	1	1
VERNIS GRIS	**4P27-KSC-710**	L3	H2	1	Traction	Simples	1	1

Réf : 2P27-KSC-720

Démontable sans outils Kit +Portes AR Haute ss Plancher L3H2 2 Plc

- Démontable sans outils
- Passages de roues CP Peuplier Vernis Incolore 15 mm prémontés,
- Cotés, portes Ar Haute et porte latérale CP Peuplier Vernis Incolore 8 mm prépercés.
- Sachet de vis et plan de montage fournis.
- 3 Colis
- Largeur entre passages de roue : 138 cm
- Poids : 64 Kg

Finition	Référence	Volume (longueur)	Hauteur	PLC	Transmission (Propulsion ou Traction)	Roues (Simples ou Jumelées)	Type de cabine*	Énergie*
VERNIS INCOLORE	**2P27-KSC-720**	L3	H2	2	Traction	Simples	1	1
VERNIS OKOUMÉ	**3P27-KSC-720**	L3	H2	2	Traction	Simples	1	1
VERNIS GRIS	**4P27-KSC-720**	L3	H2	2	Traction	Simples	1	1

* Type de cabine : 1 = Cabine Standard
* Énergie : 1 = Essence/Diesel

KITS DE PROTECTION BOIS

Kit Bois sans Plancher

Réf : 2P27-KSC-800

Démontable sans outils Kit +Portes AR Haute ss Plancher L3H3 0 Plc

- Démontable sans outils
- Passages de roues CP Peuplier Vernis Incolore 15 mm prémontés,
- Cotés, portes Ar Haute et porte latérale CP Peuplier Vernis Incolore 8 mm prépercés.
- Sachet de vis et plan de montage fournis.
- Largeur entre passages de roue : 138 cm
- Poids : 73 Kg

Finition	Référence	Volume (longueur)	Hauteur	PLC	Transmission (Propulsion ou Traction)	Roues (Simples ou Jumelées)	Type de cabine*	Énergie*
VERNIS INCOLORE	**2P27-KSC-800**	L3	H3	0	Traction	Simples	1	1
VERNIS OKOUMÉ	**3P27-KSC-800**	L3	H3	0	Traction	Simples	1	1
VERNIS GRIS	**4P27-KSC-800**	L3	H3	0	Traction	Simples	1	1

Réf : 2P27-KSC-810

Démontable sans outils Kit +Portes AR Haute ss Plancher L3H3 1 Plc

- Démontable sans outils
- Passages de roues CP Peuplier Vernis Incolore 15 mm prémontés,
- Cotés, portes Ar Haute et porte latérale CP Peuplier Vernis Incolore 8 mm prépercés.
- Sachet de vis et plan de montage fournis.
- 3 Colis
- Largeur entre passages de roue : 138 cm
- Poids : 73 Kg

Finition	Référence	Volume (longueur)	Hauteur	PLC	Transmission (Propulsion ou Traction)	Roues (Simples ou Jumelées)	Type de cabine*	Énergie*
VERNIS INCOLORE	**2P27-KSC-810**	L3	H3	1	Traction	Simples	1	1
VERNIS OKOUMÉ	**3P27-KSC-810**	L3	H3	1	Traction	Simples	1	1
VERNIS GRIS	**4P27-KSC-810**	L3	H3	1	Traction	Simples	1	1

Réf : 2P27-KSC-820

Démontable sans outils Kit +Portes AR Haute ss Plancher L3H3 2 Plc

- Démontable sans outils
- Passages de roues CP Peuplier Vernis Incolore 15 mm prémontés,
- Cotés, portes Ar Haute et porte latérale CP Peuplier Vernis Incolore 8 mm prépercés.
- Sachet de vis et plan de montage fournis.
- Largeur entre passages de roue : 138 cm
- Poids : 67 Kg

Finition	Référence	Volume (longueur)	Hauteur	PLC	Transmission (Propulsion ou Traction)	Roues (Simples ou Jumelées)	Type de cabine*	Énergie*
VERNIS INCOLORE	**2P27-KSC-820**	L3	H3	2	Traction	Simples	1	1
VERNIS OKOUMÉ	**3P27-KSC-820**	L3	H3	2	Traction	Simples	1	1
VERNIS GRIS	**4P27-KSC-820**	L3	H3	2	Traction	Simples	1	1

Réf : 2P27-KSD-200

Kit +Portes AR Haute ss Plancher L4H2 0 Plc

- Passages de roues CP Peuplier Vernis Incolore 15 mm prémontés,
- Cotés, portes Ar Haute et porte latérale CP Peuplier Vernis Incolore 8 mm prépercés.
- Sachet de vis et plan de montage fournis.
- Largeur entre passages de roue : 138 cm
- Poids : 72 Kg

Finition	Référence	Volume (longueur)	Hauteur	PLC	Transmission (Propulsion ou Traction)	Roues (Simples ou Jumelées)	Type de cabine*	Énergie*
VERNIS INCOLORE	**2P27-KSD-200**	L4	H2	0	Traction	Simples	1	1
VERNIS OKOUMÉ	**3P27-KSD-200**	L4	H2	0	Traction	Simples	1	1
VERNIS GRIS	**4P27-KSD-200**	L4	H2	0	Traction	Simples	1	1

* Type de cabine : 1 = Cabine Standard
* Énergie : 1 = Essence/Diesel

KITS DE PROTECTION BOIS

Kit Bois sans Plancher

Réf : 2P27-KSD-210

Kit +Portes AR Haute ss Plancher L4H2 1 Plc

- Passages de roues CP Peuplier Vernis Incolore 15 mm prémontés,
- Cotés, portes Ar Haute et porte latérale CP Peuplier Vernis Incolore 8 mm prépercés.
- Sachet de vis et plan de montage fournis.
- 3 Colis
- Largeur entre passages de roue : 138 cm
- Poids : 71 Kg

Finition	Référence	Volume (longueur)	Hauteur	PLC	Transmission (Propulsion ou Traction)	Roues (Simples ou Jumelées)	Type de cabine*	Énergie*
VERNIS INCOLORE	**2P27-KSD-210**	L4	H2	1	Traction	Simples	1	1
VERNIS OKOUMÉ	**3P27-KSD-210**	L4	H2	1	Traction	Simples	1	1
VERNIS GRIS	**4P27-KSD-210**	L4	H2	1	Traction	Simples	1	1

Réf : 2P27-KSD-220

Kit +Portes AR Haute ss Plancher L4H2 2 Plc

- Passages de roues CP Peuplier Vernis Incolore 15 mm prémontés,
- Cotés, portes Ar Haute et porte latérale CP Peuplier Vernis Incolore 8 mm prépercés.
- Sachet de vis et plan de montage fournis.
- 3 Colis
- Largeur entre passages de roue : 138 cm
- Poids : 70 Kg

Finition	Référence	Volume (longueur)	Hauteur	PLC	Transmission (Propulsion ou Traction)	Roues (Simples ou Jumelées)	Type de cabine*	Énergie*
VERNIS INCOLORE	**2P27-KSD-220**	L4	H2	2	Traction	Simples	1	1
VERNIS OKOUMÉ	**3P27-KSD-220**	L4	H2	2	Traction	Simples	1	1
VERNIS GRIS	**4P27-KSD-220**	L4	H2	2	Traction	Simples	1	1

Réf : 2P27-KSD-300

Kit +Portes AR Haute ss Plancher L4H3 0 Plc

- Passages de roues CP Peuplier Vernis Incolore 15 mm prémontés,
- Cotés, portes Ar Haute et porte latérale CP Peuplier Vernis Incolore 8 mm prépercés.
- Sachet de vis et plan de montage fournis.
- Largeur entre passages de roue : 138 cm
- Poids : 80 Kg

Finition	Référence	Volume (longueur)	Hauteur	PLC	Transmission (Propulsion ou Traction)	Roues (Simples ou Jumelées)	Type de cabine*	Énergie*
VERNIS INCOLORE	**2P27-KSD-300**	L4	H3	0	Traction	Simples	1	1
VERNIS OKOUMÉ	**3P27-KSD-300**	L4	H3	0	Traction	Simples	1	1
VERNIS GRIS	**4P27-KSD-300**	L4	H3	0	Traction	Simples	1	1

Réf : 2P27-KSD-310

Kit +Portes AR Haute ss Plancher L4H3 1 Plc

- Passages de roues CP Peuplier Vernis Incolore 15 mm prémontés,
- Cotés, portes Ar Haute et porte latérale CP Peuplier Vernis Incolore 8 mm prépercés.
- Sachet de vis et plan de montage fournis.
- 3 Colis
- Largeur entre passages de roue : 138 cm
- Poids : 79 Kg

Finition	Référence	Volume (longueur)	Hauteur	PLC	Transmission (Propulsion ou Traction)	Roues (Simples ou Jumelées)	Type de cabine*	Énergie*
VERNIS INCOLORE	**2P27-KSD-310**	L4	H3	1	Traction	Simples	1	1
VERNIS OKOUMÉ	**3P27-KSD-310**	L4	H3	1	Traction	Simples	1	1
VERNIS GRIS	**4P27-KSD-310**	L4	H3	1	Traction	Simples	1	1

* Type de cabine : 1 = Cabine Standard

* Énergie : 1 = Essence/Diesel

KITS DE PROTECTION BOIS

Kit Bois sans Plancher

Réf : 2P27-KSD-320

Kit +Portes AR Haute ss Plancher L4H3 2 Plc

- Passages de roues CP Peuplier Vernis Incolore 15 mm prémontés,
- Cotés, portes Ar Haute et porte latérale CP Peuplier Vernis Incolore 8 mm prépercés.
- Sachet de vis et plan de montage fournis.
- Largeur entre passages de roue : 138 cm
- Poids : 72 Kg

Finition	Référence	Volume (longueur)	Hauteur	PLC	Transmission (Propulsion ou Traction)	Roues (Simples ou Jumelées)	Type de cabine*	Énergie*
VERNIS INCOLORE	**2P27-KSD-320**	L4	H3	2	Traction	Simples	1	1
VERNIS OKOUMÉ	**3P27-KSD-320**	L4	H3	2	Traction	Simples	1	1
VERNIS GRIS	**4P27-KSD-320**	L4	H3	2	Traction	Simples	1	1

Réf : 2P27-KSD-700

Démontable sans outils Kit +Portes AR Haute ss Plancher L4H2 0 Plc

- Démontable sans outils
- Passages de roues CP Peuplier Vernis Incolore 15 mm prémontés,
- Cotés, portes Ar Haute et porte latérale CP Peuplier Vernis Incolore 8 mm prépercés.
- Sachet de vis et plan de montage fournis.
- Largeur entre passages de roue : 138 cm
- Poids : 72 Kg

Finition	Référence	Volume (longueur)	Hauteur	PLC	Transmission (Propulsion ou Traction)	Roues (Simples ou Jumelées)	Type de cabine*	Énergie*
VERNIS INCOLORE	**2P27-KSD-700**	L4	H2	0	Traction	Simples	1	1
VERNIS OKOUMÉ	**3P27-KSD-700**	L4	H2	0	Traction	Simples	1	1
VERNIS GRIS	**4P27-KSD-700**	L4	H2	0	Traction	Simples	1	1

Réf : 2P27-KSD-710

Démontable sans outils Kit +Portes AR Haute ss Plancher L4H2 1 Plc

- Démontable sans outils
- Passages de roues CP Peuplier Vernis Incolore 15 mm prémontés,
- Cotés, portes Ar Haute et porte latérale CP Peuplier Vernis Incolore 8 mm prépercés.
- Sachet de vis et plan de montage fournis.
- 3 Colis
- Largeur entre passages de roue : 138 cm
- Poids : 71 Kg

Finition	Référence	Volume (longueur)	Hauteur	PLC	Transmission (Propulsion ou Traction)	Roues (Simples ou Jumelées)	Type de cabine*	Énergie*
VERNIS INCOLORE	**2P27-KSD-710**	L4	H2	1	Traction	Simples	1	1
VERNIS OKOUMÉ	**3P27-KSD-710**	L4	H2	1	Traction	Simples	1	1
VERNIS GRIS	**4P27-KSD-710**	L4	H2	1	Traction	Simples	1	1

Réf : 2P27-KSD-720

Démontable sans outils Kit +Portes AR Haute ss Plancher L4H2 2 Plc

- Démontable sans outils
- Passages de roues CP Peuplier Vernis Incolore 15 mm prémontés,
- Cotés, portes Ar Haute et porte latérale CP Peuplier Vernis Incolore 8 mm prépercés.
- Sachet de vis et plan de montage fournis.
- 3 Colis
- Largeur entre passages de roue : 138 cm
- Poids : 70 Kg

Finition	Référence	Volume (longueur)	Hauteur	PLC	Transmission (Propulsion ou Traction)	Roues (Simples ou Jumelées)	Type de cabine*	Énergie*
VERNIS INCOLORE	**2P27-KSD-720**	L4	H2	2	Traction	Simples	1	1
VERNIS OKOUMÉ	**3P27-KSD-720**	L4	H2	2	Traction	Simples	1	1
VERNIS GRIS	**4P27-KSD-720**	L4	H2	2	Traction	Simples	1	1

PEUGEOT BOXER-2006 (Depuis 2006)
* Type de cabine : 1 = Cabine Standard
* Énergie : 1 = Essence/Diesel

KITS DE PROTECTION BOIS

Kit Bois sans Plancher

Réf : 2P27-KSD-800

Démontable sans outils Kit +Portes AR Haute ss Plancher L4H3 0 Plc

- Démontable sans outils
- Passages de roues CP Peuplier Vernis Incolore 15 mm prémontés,
- Cotés, portes Ar Haute et porte latérale CP Peuplier Vernis Incolore 8 mm prépercés.
- Sachet de vis et plan de montage fournis.
- Largeur entre passages de roue : 138 cm
- Poids : 80 Kg

Finition	Référence	Volume (longueur)	Hauteur	PLC	Transmission (Propulsion ou Traction)	Roues (Simples ou Jumelées)	Type de cabine*	Énergie*
VERNIS INCOLORE	**2P27-KSD-800**	L4	H3	0	Traction	Simples	1	1
VERNIS OKOUMÉ	**3P27-KSD-800**	L4	H3	0	Traction	Simples	1	1
VERNIS GRIS	**4P27-KSD-800**	L4	H3	0	Traction	Simples	1	1

Réf : 2P27-KSD-810

Démontable sans outils Kit +Portes AR Haute ss Plancher L4H3 1 Plc

- Démontable sans outils
- Passages de roues CP Peuplier Vernis Incolore 15 mm prémontés,
- Cotés, portes Ar Haute et porte latérale CP Peuplier Vernis Incolore 8 mm prépercés.
- Sachet de vis et plan de montage fournis.
- 3 Colis
- Largeur entre passages de roue : 138 cm
- Poids : 79 Kg

Finition	Référence	Volume (longueur)	Hauteur	PLC	Transmission (Propulsion ou Traction)	Roues (Simples ou Jumelées)	Type de cabine*	Énergie*
VERNIS INCOLORE	**2P27-KSD-810**	L4	H3	1	Traction	Simples	1	1
VERNIS OKOUMÉ	**3P27-KSD-810**	L4	H3	1	Traction	Simples	1	1
VERNIS GRIS	**4P27-KSD-810**	L4	H3	1	Traction	Simples	1	1

Réf : 2P27-KSD-820

Démontable sans outils Kit +Portes AR Haute ss Plancher L4H3 2 Plc

- Démontable sans outils
- Passages de roues CP Peuplier Vernis Incolore 15 mm prémontés,
- Cotés, portes Ar Haute et porte latérale CP Peuplier Vernis Incolore 8 mm prépercés.
- Sachet de vis et plan de montage fournis.
- Largeur entre passages de roue : 138 cm
- Poids : 72 Kg

Finition	Référence	Volume (longueur)	Hauteur	PLC	Transmission (Propulsion ou Traction)	Roues (Simples ou Jumelées)	Type de cabine*	Énergie*
VERNIS INCOLORE	**2P27-KSD-820**	L4	H3	2	Traction	Simples	1	1
VERNIS OKOUMÉ	**3P27-KSD-820**	L4	H3	2	Traction	Simples	1	1
VERNIS GRIS	**4P27-KSD-820**	L4	H3	2	Traction	Simples	1	1

* Type de cabine : 1 = Cabine Standard
* Énergie : 1 = Essence/Diesel

BOXER-2006

KITS DE PROTECTION BOIS

Plancher Antidérapant Bouleau

Réf : 3P27-PAA-100



Plancher Anti Bouleau L1 0 Plc

- Plancher CP antidérapant Bouleau 12 mm prépercé.
- Découpe du plancher pour les anneaux d'arrimage.
- Sachet de vis et plan de montage fournis.
- 6 découpes des points d'ancrage (6 obturateurs polypropylène MDP fournis)
- Largeur entre passages de roue : 138 cm
- Poids : 45 Kg

Finition	Référence	Volume (longueur)	Hauteur	PLC	Transmission (Propulsion ou Traction)	Roues (Simples ou Jumelées)	Type de cabine*	Énergie*
VERNIS OKOUMÉ	**3P27-PAA-100**	L1	H1, H2	0	Traction	Simples	1	1
VERNIS GRIS	**4P27-PAA-100**	L1	H1, H2	0	Traction	Simples	1	1

Réf : 3P27-PAA-110



Plancher Anti Bouleau L1 1 Plc

- Plancher CP antidérapant Bouleau 12 mm prépercé.
- Découpe du plancher pour les anneaux d'arrimage.
- Sachet de vis et plan de montage fournis.
- 2 Colis (SACHET DE VIS, PLANCHERB)
- 6 découpes des points d'ancrage (6 obturateurs polypropylène MDP fournis)
- Largeur entre passages de roue : 138 cm
- Poids : 45 Kg

Finition	Référence	Volume (longueur)	Hauteur	PLC	Transmission (Propulsion ou Traction)	Roues (Simples ou Jumelées)	Type de cabine*	Énergie*
VERNIS OKOUMÉ	**3P27-PAA-110**	L1	H1, H2	1	Traction	Simples	1	1
VERNIS GRIS	**4P27-PAA-110**	L1	H1, H2	1	Traction	Simples	1	1

Réf : 3P27-PAA-120



Plancher Anti Bouleau L1 2 Plc

- Plancher CP antidérapant Bouleau 12 mm prépercé.
- Découpe du plancher pour les anneaux d'arrimage.
- Sachet de vis et plan de montage fournis.
- 2 Colis (SACHET DE VIS, PLANCHERB)
- 6 découpes des points d'ancrage (6 obturateurs polypropylène MDP fournis)
- 6 découpes des points d'ancrage (6 obturateurs polypropylène MDP fournis)
- Largeur entre passages de roue : 138 cm
- Poids : 91 Kg

Finition	Référence	Volume (longueur)	Hauteur	PLC	Transmission (Propulsion ou Traction)	Roues (Simples ou Jumelées)	Type de cabine*	Énergie*
VERNIS OKOUMÉ	**3P27-PAA-120**	L1	H1, H2	2	Traction	Simples	1	1
VERNIS GRIS	**4P27-PAA-120**	L1	H1, H2	2	Traction	Simples	1	1

MDP Utilitaire

PEUGEOT BOXER-2006 (Depuis 2006)

* Type de cabine : 1 = Cabine Standard

* Énergie : 1 = Essence/Diesel

KITS DE PROTECTION BOIS

Plancher Antidérapant Bouleau

Réf : 3P27-PAB-100



Plancher Anti Bouleau L2 0 Plc

- Plancher CP antidérapant Bouleau 12 mm prépercé.
- Découpe du plancher pour les anneaux d'arrimage.
- Sachet de vis et plan de montage fournis.
- 6 découpes des points d'ancrage (6 obturateurs polypropylène MDP fournis)
- Largeur entre passages de roue : 138 cm
- Poids : 52 Kg

Finition	Référence	Volume (longueur)	Hauteur	PLC	Transmission (Propulsion ou Traction)	Roues (Simples ou Jumelées)	Type de cabine*	Énergie*
VERNIS OKOUMÉ	**3P27-PAB-100**	L2	H1, H2	0	Traction	Simples	1	1
VERNIS GRIS	**4P27-PAB-100**	L2	H1, H2	0	Traction	Simples	1	1

Réf : 3P27-PAB-110



Plancher Anti Bouleau L2 1 Plc

- Plancher CP antidérapant Bouleau 12 mm prépercé.
- Découpe du plancher pour les anneaux d'arrimage.
- Sachet de vis et plan de montage fournis.
- 2 Colis (SACHET DE VIS, PLANCHERB)
- 6 découpes des points d'ancrage (6 obturateurs polypropylène MDP fournis)
- Largeur entre passages de roue : 138 cm
- Poids : 52 Kg

Finition	Référence	Volume (longueur)	Hauteur	PLC	Transmission (Propulsion ou Traction)	Roues (Simples ou Jumelées)	Type de cabine*	Énergie*
VERNIS OKOUMÉ	**3P27-PAB-110**	L2	H1, H2	1	Traction	Simples	1	1
VERNIS GRIS	**4P27-PAB-110**	L2	H1, H2	1	Traction	Simples	1	1

Réf : 3P27-PAB-120



Plancher Anti Bouleau L2 2 Plc

- Plancher CP antidérapant Bouleau 12 mm prépercé.
- Découpe du plancher pour les anneaux d'arrimage.
- Sachet de vis et plan de montage fournis.
- 2 Colis (SACHET DE VIS, PLANCHERB)
- 6 découpes des points d'ancrage (6 obturateurs polypropylène MDP fournis)
- 6 découpes des points d'ancrage (6 obturateurs polypropylène MDP fournis)
- Largeur entre passages de roue : 138 cm
- Poids : 52 Kg

Finition	Référence	Volume (longueur)	Hauteur	PLC	Transmission (Propulsion ou Traction)	Roues (Simples ou Jumelées)	Type de cabine*	Énergie*
VERNIS OKOUMÉ	**3P27-PAB-120**	L2	H1, H2	2	Traction	Simples	1	1
VERNIS GRIS	**4P27-PAB-120**	L2	H1, H2	2	Traction	Simples	1	1

MDP Utilitaire

PEUGEOT BOXER-2006 (Depuis 2006)

* Type de cabine : 1 = Cabine Standard

* Énergie : 1 = Essence/Diesel

BOXER-2006

KITS DE PROTECTION BOIS

Plancher Antidérapant Bouleau

Réf : 3P27-PAC-100



Plancher Anti Bouleau L3 0 Plc

- Plancher CP antidérapant Bouleau 12 mm prépercé.
- Découpe du plancher pour les anneaux d'arrimage.
- Sachet de vis et plan de montage fournis.
- 8 découpes des points d'ancrage (8 obturateurs polypropylène MDP fournis)
- Largeur entre passages de roue : 138 cm
- Poids : 62 Kg

Finition	Référence	Volume (longueur)	Hauteur	PLC	Transmission (Propulsion ou Traction)	Roues (Simples ou Jumelées)	Type de cabine*	Énergie*
VERNIS OKOUMÉ	3P27-PAC-100	L3	H2, H3	0	Traction	Simples	1	1
VERNIS GRIS	4P27-PAC-100	L3	H2, H3	0	Traction	Simples	1	1

Réf : 3P27-PAC-110



Plancher Anti Bouleau L3 1 Plc

- Plancher CP antidérapant Bouleau 12 mm prépercé.
- Découpe du plancher pour les anneaux d'arrimage.
- Sachet de vis et plan de montage fournis.
- 2 Colis (SACHET DE VIS, PLANCHERB)
- 8 découpes des points d'ancrage (8 obturateurs polypropylène MDP fournis)
- Largeur entre passages de roue : 138 cm
- Poids : 62 Kg

Finition	Référence	Volume (longueur)	Hauteur	PLC	Transmission (Propulsion ou Traction)	Roues (Simples ou Jumelées)	Type de cabine*	Énergie*
VERNIS OKOUMÉ	3P27-PAC-110	L3	H2, H3	1	Traction	Simples	1	1
VERNIS GRIS	4P27-PAC-110	L3	H2, H3	1	Traction	Simples	1	1

Réf : 3P27-PAC-120



Plancher Anti Bouleau L3 2 Plc

- Plancher CP antidérapant Bouleau 12 mm prépercé.
- Découpe du plancher pour les anneaux d'arrimage.
- Sachet de vis et plan de montage fournis.
- 2 Colis (SACHET DE VIS, PLANCHERB)
- 8 découpes des points d'ancrage (8 obturateurs polypropylène MDP fournis)
- 8 découpes des points d'ancrage (8 obturateurs polypropylène MDP fournis)
- Largeur entre passages de roue : 138 cm
- Poids : 62 Kg

Finition	Référence	Volume (longueur)	Hauteur	PLC	Transmission (Propulsion ou Traction)	Roues (Simples ou Jumelées)	Type de cabine*	Énergie*
VERNIS OKOUMÉ	3P27-PAC-120	L3	H2, H3	2	Traction	Simples	1	1
VERNIS GRIS	4P27-PAC-120	L3	H2, H3	2	Traction	Simples	1	1

MDP Utilitaire

PEUGEOT BOXER-2006 (Depuis 2006)

* Type de cabine : 1 = Cabine Standard

* Énergie : 1 = Essence/Diesel

BOXER-2006

KITS DE PROTECTION BOIS

Plancher Antidérapant Bouleau

Réf : 3P27-PAD-100



Plancher Anti Bouleau L4 0 Plc

- Plancher CP antidérapant Bouleau 12 mm prépercé.
- Découpe du plancher pour les anneaux d'arrimage.
- Sachet de vis et plan de montage fournis.
- 10 découpes des points d'ancrage (10 obturateurs polypropylène MDP fournis)
- Largeur entre passages de roue : 138 cm
- Poids : 67 Kg

Finition	Référence	Volume (longueur)	Hauteur	PLC	Transmission (Propulsion ou Traction)	Roues (Simples ou Jumelées)	Type de cabine*	Énergie*
VERNIS OKOUMÉ	3P27-PAD-100	L4	H2, H3	0	Traction	Simples	1	1
VERNIS GRIS	4P27-PAD-100	L4	H2, H3	0	Traction	Simples	1	1

Réf : 3P27-PAD-110



Plancher Anti Bouleau L4 1 Plc

- Plancher CP antidérapant Bouleau 12 mm prépercé.
- Découpe du plancher pour les anneaux d'arrimage.
- Sachet de vis et plan de montage fournis.
- 2 Colis (SACHET DE VIS, PLANCHERB)
- 10 découpes des points d'ancrage (10 obturateurs polypropylène MDP fournis)
- Largeur entre passages de roue : 138 cm
- Poids : 67 Kg

Finition	Référence	Volume (longueur)	Hauteur	PLC	Transmission (Propulsion ou Traction)	Roues (Simples ou Jumelées)	Type de cabine*	Énergie*
VERNIS OKOUMÉ	3P27-PAD-110	L4	H2, H3	1	Traction	Simples	1	1
VERNIS GRIS	4P27-PAD-110	L4	H2, H3	1	Traction	Simples	1	1

Réf : 3P27-PAD-120



Plancher Anti Bouleau L4 2 Plc

- Plancher CP antidérapant Bouleau 12 mm prépercé.
- Découpe du plancher pour les anneaux d'arrimage.
- Sachet de vis et plan de montage fournis.
- 10 découpes des points d'ancrage (10 obturateurs polypropylène MDP fournis)
- Largeur entre passages de roue : 138 cm
- Poids : 67 Kg

Finition	Référence	Volume (longueur)	Hauteur	PLC	Transmission (Propulsion ou Traction)	Roues (Simples ou Jumelées)	Type de cabine*	Énergie*
VERNIS OKOUMÉ	3P27-PAD-120	L4	H2, H3	2	Traction	Simples	1	1
VERNIS GRIS	4P27-PAD-120	L4	H2, H3	2	Traction	Simples	1	1

MDP Utilitaire

PEUGEOT BOXER-2006 (Depuis 2006)

* Type de cabine : 1 = Cabine Standard

* Énergie : 1 = Essence/Diesel

KITS DE PROTECTION BOIS

Portes Arrière Basses

Réf : 2P27-PBA-110

Portes Arrière Basses (Tous Volumes) - La Paire

- Sachet de vis et plan de montage fournis.
- 2 Colis
- Poids : 8 Kg

Finition	Référence	Volume (longueur)	Hauteur	PLC	Transmission (Propulsion ou Traction)	Roues (Simples ou Jumelées)	Type de cabine*	Énergie*
VERNIS INCOLORE	**2P27-PBA-110**	L1, L2, L3, L4	H1, H2, H3	0,1,2	Traction Propulsion	Simples Jumelées	1,2	1,2
VERNIS OKOUMÉ	**3P27-PBA-110**	L1, L2, L3, L4	H1, H2, H3	0,1,2	Traction Propulsion	Simples Jumelées	1,2	1,2
VERNIS GRIS	**4P27-PBA-110**	L1, L2, L3, L4	H1, H2, H3	0,1,2	Traction Propulsion	Simples Jumelées	1,2	1,2

Réf : 2P27-PBA-610

Démontable sans outils Portes Arrière Basses (Tous Volumes) - La Paire

- Démontable sans outils
- Sachet de vis et plan de montage fournis.
- 2 Colis
- Poids : 8 Kg

Finition	Référence	Volume (longueur)	Hauteur	PLC	Transmission (Propulsion ou Traction)	Roues (Simples ou Jumelées)	Type de cabine*	Énergie*
VERNIS INCOLORE	**2P27-PBA-610**	L1, L2, L3, L4	H1, H2, H3	0,1,2	Traction Propulsion	Simples Jumelées	1,2	1,2
VERNIS OKOUMÉ	**3P27-PBA-610**	L1, L2, L3, L4	H1, H2, H3	0,1,2	Traction Propulsion	Simples Jumelées	1,2	1,2
VERNIS GRIS	**4P27-PBA-610**	L1, L2, L3, L4	H1, H2, H3	0,1,2	Traction Propulsion	Simples Jumelées	1,2	1,2

Plancher Standard Contreplaqué

Réf : 3P27-PCA-100



Plancher Vernis Okoumé L1 0 Plc

- Plancher CP Vernis Teinté Okoumé15 mm prépercé.
- Découpe du plancher pour les anneaux d'arrimage.
- Sachet de vis et plan de montage fournis.
- 6 découpes des points d'ancrage (6 obturateurs polypropylène MDP fournis)
- Largeur entre passages de roue : 138 cm
- Poids : 37 Kg

Finition	Référence	Volume (longueur)	Hauteur	PLC	Transmission (Propulsion ou Traction)	Roues (Simples ou Jumelées)	Type de cabine*	Énergie*
VERNIS OKOUMÉ	**3P27-PCA-100**	L1	H1, H2	0	Traction	Simples	1	1
VERNIS GRIS	**4P27-PCA-100**	L1	H1, H2	0	Traction	Simples	1	1

* Type de cabine : 1 = Cabine Standard

* Énergie : 1 = Essence/Diesel

BOXER-2006

KITS DE PROTECTION BOIS

Plancher Standard Contreplaqué

Réf : 3P27-PCA-110



Plancher Vernis Okoumé L1 1 Plc

- Plancher CP Vernis Teinté Okoumé15 mm prépercé.
- Découpe du plancher pour les anneaux d'arrimage.
- Sachet de vis et plan de montage fournis.
- 2 Colis (SACHET DE VIS, PLANCHERI)
- 6 découpes des points d'ancrage (6 obturateurs polypropylène MDP fournis)
- Largeur entre passages de roue : 138 cm
- Poids : 37 Kg

Finition	Référence	Volume (longueur)	Hauteur	PLC	Transmission (Propulsion ou Traction)	Roues (Simples ou Jumelées)	Type de cabine*	Énergie*
VERNIS OKOUMÉ	**3P27-PCA-110**	L1	H1, H2	1	Traction	Simples	1	1
VERNIS GRIS	**4P27-PCA-110**	L1	H1, H2	1	Traction	Simples	1	1

Réf : 3P27-PCA-120



Plancher Vernis Okoumé L1 2 Plc

- Plancher CP Vernis Teinté Okoumé15 mm prépercé.
- Découpe du plancher pour les anneaux d'arrimage.
- Sachet de vis et plan de montage fournis.
- 2 Colis (SACHET DE VIS, PLANCHERV)
- 6 découpes des points d'ancrage (6 obturateurs polypropylène MDP fournis)
- 6 découpes des points d'ancrage (6 obturateurs polypropylène MDP fournis)
- Largeur entre passages de roue : 138 cm
- Poids : 37 Kg

Finition	Référence	Volume (longueur)	Hauteur	PLC	Transmission (Propulsion ou Traction)	Roues (Simples ou Jumelées)	Type de cabine*	Énergie*
VERNIS OKOUMÉ	**3P27-PCA-120**	L1	H1, H2	2	Traction	Simples	1	1
VERNIS GRIS	**4P27-PCA-120**	L1	H1, H2	2	Traction	Simples	1	1

Réf : 3P27-PCB-100



Plancher Vernis Okoumé L2 0 Plc

- Plancher CP Vernis Teinté Okoumé15 mm prépercé.
- Découpe du plancher pour les anneaux d'arrimage.
- Sachet de vis et plan de montage fournis.
- 6 découpes des points d'ancrage (6 obturateurs polypropylène MDP fournis)
- Largeur entre passages de roue : 138 cm
- Poids : 43 Kg

Finition	Référence	Volume (longueur)	Hauteur	PLC	Transmission (Propulsion ou Traction)	Roues (Simples ou Jumelées)	Type de cabine*	Énergie*
VERNIS OKOUMÉ	**3P27-PCB-100**	L2	H1, H2	0	Traction	Simples	1	1
VERNIS GRIS	**4P27-PCB-100**	L2	H1, H2	0	Traction	Simples	1	1

MDP Utilitaire

PEUGEOT BOXER-2006 (Depuis 2006)

* Type de cabine : 1 = Cabine Standard

* Énergie : 1 = Essence/Diesel

BOXER-2006

KITS DE PROTECTION BOIS

Plancher Standard Contreplaqué

Réf : 3P27-PCB-110



Plancher Vernis Okoumé L2 1 Plc

- Plancher CP Vernis Teinté Okoumé15 mm prépercé.
- Découpe du plancher pour les anneaux d'arrimage.
- Sachet de vis et plan de montage fournis.
- 2 Colis (SACHET DE VIS, PLANCHERI)
- 6 découpes des points d'ancrage (6 obturateurs polypropylène MDP fournis)
- Largeur entre passages de roue : 138 cm
- Poids : 43 Kg

Finition	Référence	Volume (longueur)	Hauteur	PLC	Transmission (Propulsion ou Traction)	Roues (Simples ou Jumelées)	Type de cabine*	Énergie*
VERNIS OKOUMÉ	**3P27-PCB-110**	L2	H1, H2	1	Traction	Simples	1	1
VERNIS GRIS	**4P27-PCB-110**	L2	H1, H2	1	Traction	Simples	1	1

Réf : 3P27-PCB-120



Plancher Vernis Okoumé L2 2 Plc

- Plancher CP Vernis Teinté Okoumé15 mm prépercé.
- Découpe du plancher pour les anneaux d'arrimage.
- Sachet de vis et plan de montage fournis.
- 6 découpes des points d'ancrage (6 obturateurs polypropylène MDP fournis)
- Largeur entre passages de roue : 138 cm
- Poids : 43 Kg

Finition	Référence	Volume (longueur)	Hauteur	PLC	Transmission (Propulsion ou Traction)	Roues (Simples ou Jumelées)	Type de cabine*	Énergie*
VERNIS OKOUMÉ	**3P27-PCB-120**	L2	H1, H2	2	Traction	Simples	1	1
VERNIS GRIS	**4P27-PCB-120**	L2	H1, H2	2	Traction	Simples	1	1

Réf : 3P27-PCC-100



Plancher Vernis Okoumé L3 0 Plc

- Plancher CP Vernis Teinté Okoumé15 mm prépercé.
- Découpe du plancher pour les anneaux d'arrimage.
- Sachet de vis et plan de montage fournis.
- 8 découpes des points d'ancrage (8 obturateurs polypropylène MDP fournis)
- Largeur entre passages de roue : 138 cm
- Poids : 50 Kg

Finition	Référence	Volume (longueur)	Hauteur	PLC	Transmission (Propulsion ou Traction)	Roues (Simples ou Jumelées)	Type de cabine*	Énergie*
VERNIS OKOUMÉ	**3P27-PCC-100**	L3	H2, H3	0	Traction	Simples	1	1
VERNIS GRIS	**4P27-PCC-100**	L3	H2, H3	0	Traction	Simples	1	1

MDP Utilitaire

PEUGEOT BOXER-2006 (Depuis 2006)

* Type de cabine : 1 = Cabine Standard

* Énergie : 1 = Essence/Diesel

BOXER-2006

KITS DE PROTECTION BOIS

Plancher Standard Contreplaqué

Réf : 3P27-PCC-110



Plancher Vernis Okoumé L3 1 Plc

- Plancher CP Vernis Teinté Okoumé15 mm prépercé.
- Découpe du plancher pour les anneaux d'arrimage.
- Sachet de vis et plan de montage fournis.
- 2 Colis (SACHET DE VIS, PLANCHERI)
- 8 découpes des points d'ancrage (8 obturateurs polypropylène MDP fournis)
- Largeur entre passages de roue : 138 cm
- Poids : 50 Kg

Finition	Référence	Volume (longueur)	Hauteur	PLC	Transmission (Propulsion ou Traction)	Roues (Simples ou Jumelées)	Type de cabine*	Énergie*
VERNIS OKOUMÉ	**3P27-PCC-110**	L3	H2, H3	1	Traction	Simples	1	1
VERNIS GRIS	**4P27-PCC-110**	L3	H2, H3	1	Traction	Simples	1	1

Réf : 3P27-PCC-120



Plancher Vernis Okoumé L3 2 Plc

- Plancher CP Vernis Teinté Okoumé15 mm prépercé.
- Découpe du plancher pour les anneaux d'arrimage.
- Sachet de vis et plan de montage fournis.
- 8 découpes des points d'ancrage (8 obturateurs polypropylène MDP fournis)
- Largeur entre passages de roue : 138 cm
- Poids : 50 Kg

Finition	Référence	Volume (longueur)	Hauteur	PLC	Transmission (Propulsion ou Traction)	Roues (Simples ou Jumelées)	Type de cabine*	Énergie*
VERNIS OKOUMÉ	**3P27-PCC-120**	L3	H2, H3	2	Traction	Simples	1	1
VERNIS GRIS	**4P27-PCC-120**	L3	H2, H3	2	Traction	Simples	1	1

Réf : 3P27-PCD-100



Plancher Vernis Okoumé L4 0 Plc

- Plancher CP Vernis Teinté Okoumé15 mm prépercé.
- Découpe du plancher pour les anneaux d'arrimage.
- Sachet de vis et plan de montage fournis.
- 10 découpes des points d'ancrage (10 obturateurs polypropylène MDP fournis)
- Largeur entre passages de roue : 138 cm
- Poids : 55 Kg

Finition	Référence	Volume (longueur)	Hauteur	PLC	Transmission (Propulsion ou Traction)	Roues (Simples ou Jumelées)	Type de cabine*	Énergie*
VERNIS OKOUMÉ	**3P27-PCD-100**	L4	H2, H3	0	Traction	Simples	1	1
VERNIS GRIS	**4P27-PCD-100**	L4	H2, H3	0	Traction	Simples	1	1

MDP Utilitaire

PEUGEOT BOXER-2006 (Depuis 2006)

* Type de cabine : 1 = Cabine Standard

* Énergie : 1 = Essence/Diesel

BOXER-2006

KITS DE PROTECTION BOIS

Plancher Standard Contreplaqué

Réf : 3P27-PCD-110



Plancher Vernis Okoumé L4 1 Plc

- Plancher CP Vernis Teinté Okoumé15 mm prépercé.
- Découpe du plancher pour les anneaux d'arrimage.
- Sachet de vis et plan de montage fournis.
- 2 Colis (SACHET DE VIS, PLANCHERI)
- 10 découpes des points d'ancrage (10 obturateurs polypropylène MDP fournis)
- Largeur entre passages de roue : 138 cm
- Poids : 55 Kg

Finition	Référence	Volume (longueur)	Hauteur	PLC	Transmission (Propulsion ou Traction)	Roues (Simples ou Jumelées)	Type de cabine*	Énergie*
VERNIS OKOUMÉ	**3P27-PCD-110**	L4	H2, H3	1	Traction	Simples	1	1
VERNIS GRIS	**4P27-PCD-110**	L4	H2, H3	1	Traction	Simples	1	1

Réf : 3P27-PCD-120



Plancher Vernis Okoumé L4 2 Plc

- Plancher CP Vernis Teinté Okoumé15 mm prépercé.
- Découpe du plancher pour les anneaux d'arrimage.
- Sachet de vis et plan de montage fournis.
- 10 découpes des points d'ancrage (10 obturateurs polypropylène MDP fournis)
- Largeur entre passages de roue : 138 cm
- Poids : 55 Kg

Finition	Référence	Volume (longueur)	Hauteur	PLC	Transmission (Propulsion ou Traction)	Roues (Simples ou Jumelées)	Type de cabine*	Énergie*
VERNIS OKOUMÉ	**3P27-PCD-120**	L4	H2, H3	2	Traction	Simples	1	1
VERNIS GRIS	**4P27-PCD-120**	L4	H2, H3	2	Traction	Simples	1	1

Plafond

Réf : 2P27-PLB-210

Plafond L2

- Plafond en CP Peuplier Vernis Incolore 8 mm prépercé.
- Sachet de vis fournis.
- 2 Colis (SACHET DE VIS, KIT)

Finition	Référence	Volume (longueur)	Hauteur	PLC	Transmission (Propulsion ou Traction)	Roues (Simples ou Jumelées)	Type de cabine*	Énergie*
VERNIS INCOLORE	**2P27-PLB-210**	L2	H2	0,1,2	Traction Propulsion	Simples Jumelées	1	1,2
VERNIS OKOUMÉ	**3P27-PLB-210**	L2	H2	0,1,2	Traction Propulsion	Simples Jumelées	1	1,2
VERNIS GRIS	**4P27-PLB-210**	L2	H2	0,1,2	Traction Propulsion	Simples Jumelées	1	1,2

MDP Utilitaire

PEUGEOT BOXER-2006 (Depuis 2006)

* Type de cabine : 1 = Cabine Standard

* Énergie : 1 = Essence/Diesel

KITS DE PROTECTION BOIS

Plafond

Réf : 2P27-PLB-710

Demontable sans outils - Plafond L2

- Plafond en CP Peuplier Vernis Incolore 8 mm prépercé.
- Sachet de vis fournis.
- 2 Colis (SACHET DE VIS, KIT)

Finition	Référence	Volume (longueur)	Hauteur	PLC	Transmission (Propulsion ou Traction)	Roues (Simples ou Jumelées)	Type de cabine*	Énergie*
VERNIS INCOLORE	**2P27-PLB-710**	L2	H2	0,1,2	Traction Propulsion	Simples Jumelées	1	1,2
VERNIS OKOUMÉ	**3P27-PLB-710**	L2	H2	0,1,2	Traction Propulsion	Simples Jumelées	1	1,2
VERNIS GRIS	**4P27-PLB-710**	L2	H2	0,1,2	Traction Propulsion	Simples Jumelées	1	1,2

Plancher Antidérapant Panneau de Particules

Réf : 2P27-PPA-100

Plancher Anti Pnx Particules L1 0 Plc

- Sachet de vis et plan de montage fournis.
- 6 découpes des points d'ancrage (6 obturateurs polypropylène MDP fournis)
- Largeur entre passages de roue : 138 cm
- Poids : 44 Kg

Finition	Référence	Volume (longueur)	Hauteur	PLC	Transmission (Propulsion ou Traction)	Roues (Simples ou Jumelées)	Type de cabine*	Énergie*
VERNIS INCOLORE	**2P27-PPA-100**	L1	H1, H2	0	Traction	Simples	1	1
VERNIS OKOUMÉ	**3P27-PPA-100**	L1	H1, H2	0	Traction	Simples	1	1
VERNIS GRIS	**4P27-PPA-100**	L1	H1, H2	0	Traction	Simples	1	1

Réf : 2P27-PPA-110

Plancher Anti Pnx Particules L1 1 Plc

- Sachet de vis et plan de montage fournis.
- 2 Colis
- 6 découpes des points d'ancrage (6 obturateurs polypropylène MDP fournis)
- Largeur entre passages de roue : 138 cm
- Poids : 44 Kg

Finition	Référence	Volume (longueur)	Hauteur	PLC	Transmission (Propulsion ou Traction)	Roues (Simples ou Jumelées)	Type de cabine*	Énergie*
VERNIS INCOLORE	**2P27-PPA-110**	L1	H1, H2	1	Traction	Simples	1	1
VERNIS OKOUMÉ	**3P27-PPA-110**	L1	H1, H2	1	Traction	Simples	1	1
VERNIS GRIS	**4P27-PPA-110**	L1	H1, H2	1	Traction	Simples	1	1

Réf : 2P27-PPA-120

Plancher Anti Pnx Particules L1 2 Plc

- Sachet de vis et plan de montage fournis.
- 2 Colis
- 6 découpes des points d'ancrage (6 obturateurs polypropylène MDP fournis)
- 6 découpes des points d'ancrage (6 obturateurs polypropylène MDP fournis)
- Largeur entre passages de roue : 138 cm
- Poids : 44 Kg

Finition	Référence	Volume (longueur)	Hauteur	PLC	Transmission (Propulsion ou Traction)	Roues (Simples ou Jumelées)	Type de cabine*	Énergie*
VERNIS INCOLORE	**2P27-PPA-120**	L1	H1, H2	2	Traction	Simples	1	1
VERNIS OKOUMÉ	**3P27-PPA-120**	L1	H1, H2	2	Traction	Simples	1	1
VERNIS GRIS	**4P27-PPA-120**	L1	H1, H2	2	Traction	Simples	1	1

PEUGEOT BOXER-2006 (Depuis 2006)
* Type de cabine : 1 = Cabine Standard
* Énergie : 1 = Essence/Diesel

KITS DE PROTECTION BOIS

Plancher Antidérapant Panneau de Particules

Réf : 2P27-PPB-100

Plancher Anti Pnx Particules L2 0 Plc

- Sachet de vis et plan de montage fournis.
- 6 découpes des points d'ancrage (6 obturateurs polypropylène MDP fournis)
- Largeur entre passages de roue : 138 cm
- Poids : 51 Kg

Finition	Référence	Volume (longueur)	Hauteur	PLC	Transmission (Propulsion ou Traction)	Roues (Simples ou Jumelées)	Type de cabine*	Énergie*
VERNIS INCOLORE	**2P27-PPB-100**	L2	H1, H2	0	Traction	Simples	1	1
VERNIS OKOUMÉ	**3P27-PPB-100**	L2	H1, H2	0	Traction	Simples	1	1
VERNIS GRIS	**4P27-PPB-100**	L2	H1, H2	0	Traction	Simples	1	1

Réf : 2P27-PPB-110

Plancher Anti Pnx Particules L2 1 Plc

- Sachet de vis et plan de montage fournis.
- 2 Colis
- 6 découpes des points d'ancrage (6 obturateurs polypropylène MDP fournis)
- Largeur entre passages de roue : 138 cm
- Poids : 51 Kg

Finition	Référence	Volume (longueur)	Hauteur	PLC	Transmission (Propulsion ou Traction)	Roues (Simples ou Jumelées)	Type de cabine*	Énergie*
VERNIS INCOLORE	**2P27-PPB-110**	L2	H1, H2	1	Traction	Simples	1	1
VERNIS OKOUMÉ	**3P27-PPB-110**	L2	H1, H2	1	Traction	Simples	1	1
VERNIS GRIS	**4P27-PPB-110**	L2	H1, H2	1	Traction	Simples	1	1

Réf : 2P27-PPB-120

Plancher Anti Pnx Particules L2 2 Plc

- Sachet de vis et plan de montage fournis.
- 2 Colis
- 6 découpes des points d'ancrage (6 obturateurs polypropylène MDP fournis)
- 6 découpes des points d'ancrage (6 obturateurs polypropylène MDP fournis)
- Largeur entre passages de roue : 138 cm
- Poids : 51 Kg

Finition	Référence	Volume (longueur)	Hauteur	PLC	Transmission (Propulsion ou Traction)	Roues (Simples ou Jumelées)	Type de cabine*	Énergie*
VERNIS INCOLORE	**2P27-PPB-120**	L2	H1, H2	2	Traction	Simples	1	1
VERNIS OKOUMÉ	**3P27-PPB-120**	L2	H1, H2	2	Traction	Simples	1	1
VERNIS GRIS	**4P27-PPB-120**	L2	H1, H2	2	Traction	Simples	1	1

Réf : 2P27-PPC-100

Plancher Anti Pnx Particules L3 0 Plc

- Sachet de vis et plan de montage fournis.
- 8 découpes des points d'ancrage (8 obturateurs polypropylène MDP fournis)
- Largeur entre passages de roue : 138 cm
- Poids : 61 Kg

Finition	Référence	Volume (longueur)	Hauteur	PLC	Transmission (Propulsion ou Traction)	Roues (Simples ou Jumelées)	Type de cabine*	Énergie*
VERNIS INCOLORE	**2P27-PPC-100**	L3	H2, H3	0	Traction	Simples	1	1
VERNIS OKOUMÉ	**3P27-PPC-100**	L3	H2, H3	0	Traction	Simples	1	1
VERNIS GRIS	**4P27-PPC-100**	L3	H2, H3	0	Traction	Simples	1	1

* Type de cabine : 1 = Cabine Standard
* Énergie : 1 = Essence/Diesel

KITS DE PROTECTION BOIS

Plancher Antidérapant Panneau de Particules

Réf : 2P27-PPC-110

Plancher Anti Pnx Particules L3 1 Plc

- Sachet de vis et plan de montage fournis.
- 2 Colis
- 8 découpes des points d'ancrage (8 obturateurs polypropylène MDP fournis)
- Largeur entre passages de roue : 138 cm
- Poids : 61 Kg

Finition	Référence	Volume (longueur)	Hauteur	PLC	Transmission (Propulsion ou Traction)	Roues (Simples ou Jumelées)	Type de cabine*	Énergie*
VERNIS INCOLORE	**2P27-PPC-110**	L3	H2, H3	1	Traction	Simples	1	1
VERNIS OKOUMÉ	**3P27-PPC-110**	L3	H2, H3	1	Traction	Simples	1	1
VERNIS GRIS	**4P27-PPC-110**	L3	H2, H3	1	Traction	Simples	1	1

Réf : 2P27-PPC-120

Plancher Anti Pnx Particules L3 2 Plc

- Sachet de vis et plan de montage fournis.
- 2 Colis
- 8 découpes des points d'ancrage (8 obturateurs polypropylène MDP fournis)
- 8 découpes des points d'ancrage (8 obturateurs polypropylène MDP fournis)
- Largeur entre passages de roue : 138 cm
- Poids : 62 Kg

Finition	Référence	Volume (longueur)	Hauteur	PLC	Transmission (Propulsion ou Traction)	Roues (Simples ou Jumelées)	Type de cabine*	Énergie*
VERNIS INCOLORE	**2P27-PPC-120**	L3	H2, H3	2	Traction	Simples	1	1
VERNIS OKOUMÉ	**3P27-PPC-120**	L3	H2, H3	2	Traction	Simples	1	1
VERNIS GRIS	**4P27-PPC-120**	L3	H2, H3	2	Traction	Simples	1	1

Réf : 2P27-PPD-100

Plancher Anti Pnx Particules L4 0 Plc

- Sachet de vis et plan de montage fournis.
- 10 découpes des points d'ancrage (10 obturateurs polypropylène MDP fournis)
- Largeur entre passages de roue : 138 cm
- Poids : 66 Kg

Finition	Référence	Volume (longueur)	Hauteur	PLC	Transmission (Propulsion ou Traction)	Roues (Simples ou Jumelées)	Type de cabine*	Énergie*
VERNIS INCOLORE	**2P27-PPD-100**	L4	H2, H3	0	Traction	Simples	1	1
VERNIS OKOUMÉ	**3P27-PPD-100**	L4	H2, H3	0	Traction	Simples	1	1
VERNIS GRIS	**4P27-PPD-100**	L4	H2, H3	0	Traction	Simples	1	1

Réf : 2P27-PPD-110

Plancher Anti Pnx Particules L4 1 Plc

- Sachet de vis et plan de montage fournis.
- 2 Colis
- 10 découpes des points d'ancrage (10 obturateurs polypropylène MDP fournis)
- Largeur entre passages de roue : 138 cm
- Poids : 66 Kg

Finition	Référence	Volume (longueur)	Hauteur	PLC	Transmission (Propulsion ou Traction)	Roues (Simples ou Jumelées)	Type de cabine*	Énergie*
VERNIS INCOLORE	**2P27-PPD-110**	L4	H2, H3	1	Traction	Simples	1	1
VERNIS OKOUMÉ	**3P27-PPD-110**	L4	H2, H3	1	Traction	Simples	1	1
VERNIS GRIS	**4P27-PPD-110**	L4	H2, H3	1	Traction	Simples	1	1

PEUGEOT BOXER-2006 (Depuis 2006)

* Type de cabine : 1 = Cabine Standard

* Énergie : 1 = Essence/Diesel

KITS DE PROTECTION BOIS

Plancher Antidérapant Panneau de Particules

Réf : 2P27-PPD-120

Plancher Anti Pnx Particules L4 2 Plc

- Sachet de vis et plan de montage fournis.
- 2 Colis
- 10 découpes des points d'ancrage (10 obturateurs polypropylène MDP fournis)
- 10 découpes des points d'ancrage (10 obturateurs polypropylène MDP fournis)
- Largeur entre passages de roue : 138 cm
- Poids : 66 Kg

Finition	Référence	Volume (longueur)	Hauteur	PLC	Transmission (Propulsion ou Traction)	Roues (Simples ou Jumelées)	Type de cabine*	Énergie*
VERNIS INCOLORE	**2P27-PPD-120**	L4	H2, H3	2	Traction	Simples	1	1
VERNIS OKOUMÉ	**3P27-PPD-120**	L4	H2, H3	2	Traction	Simples	1	1
VERNIS GRIS	**4P27-PPD-120**	L4	H2, H3	2	Traction	Simples	1	1

CASIERS BOIS

Casier Transport Livraison

Réf : 2P27-CAX-221

Casier Transport Livraison avec sangles de maintien 105cm (L:133 x P:50 x H:180)

- Attention Casier Bois non compatible avec la gamme kit Composite Aluminium
- Casier fabriqué en CP Peuplier 15 mm FINITION VERNIS TEINTE OKOUME
- - Bandeaux de facade H:6 cm
- - Livré monté, prêt à fixer avec visserie et notice de montage
- Nos casiers se montent uniquement dans un véhicule déja équipé d'un kit de protection MDP U
- Le casier en Contreplaqué Peuplier Vernis Incolore 15 mm comprend :
- 2 étagères avec 6 sangles
- A fixer sur le côté latéral Droit ou Gauche
- 1 Colis
- Poids : 31 Kg
- Longueur : 133 cm
- Largeur : 50 cm
- Hauteur : 180 cm

Finition	Référence	Volume (longueur)	Hauteur	PLC	Transmission (Propulsion ou Traction)	Roues (Simples ou Jumelées)	Type de cabine*	Énergie*
VERNIS INCOLORE	**2P27-CAX-221**	L2	H2, H3	0,1,2	Traction	Simples	1	1,2
VERNIS OKOUMÉ	**3P27-CAX-221**	L2	H2, H3	0,1,2	Traction	Simples	1	1,2
VERNIS GRIS	**4P27-CAX-221**	L2	H2, H3	0,1,2	Traction	Simples	1	1,2

PEUGEOT BOXER-2006 (Depuis 2006)
* Type de cabine : 1 = Cabine Standard
* Énergie : 1 = Essence/Diesel

CASIERS BOIS

Casier Transport Livraison

Réf : 2P27-CAX-231

Casier Transport Livraison avec sangles de maintien 135cm (L:165 x P:50 x H:180)

- Attention Casier Bois non compatible avec la gamme kit Composite Aluminium
- Casier fabriqué en CP Peuplier 15 mm FINITION VERNIS TEINTE OKOUME
- - Bandeaux de facade H:6 cm
- - Livré monté, prêt à fixer avec visserie et notice de montage
- Nos casiers se montent uniquement dans un véhicule déja équipé d'un kit de protection MDP U
- Le casier en Contreplaqué Peuplier Vernis Incolore 15 mm comprend :
- 2 étagères avec 6 sangles
- A fixer sur le côté latéral Droit ou Gauche
- 1 Colis
- Poids : 35 Kg
- Longueur : 165 cm
- Largeur : 50 cm
- Hauteur : 180 cm

Finition	Référence	Volume (longueur)	Hauteur	PLC	Transmission (Propulsion ou Traction)	Roues (Simples ou Jumelées)	Type de cabine*	Énergie*
VERNIS INCOLORE	**2P27-CAX-231**	L3	H2, H3	0,1,2	Traction	Simples	1	1,2
VERNIS OKOUMÉ	**3P27-CAX-231**	L3	H2, H3	0,1,2	Traction	Simples	1	1,2
VERNIS GRIS	**4P27-CAX-231**	L3	H2, H3	0,1,2	Traction	Simples	1	1,2

Réf : 2P27-CAX-241

Casier Transport Livraison avec sangles de maintien 145cm (L:178 x P:50 x H:180)

- Attention Casier Bois non compatible avec la gamme kit Composite Aluminium
- Casier fabriqué en CP Peuplier 15 mm FINITION VERNIS TEINTE OKOUME
- - Bandeaux de facade H:6 cm
- - Livré monté, prêt à fixer avec visserie et notice de montage
- Nos casiers se montent uniquement dans un véhicule déja équipé d'un kit de protection MDP U
- Le casier en Contreplaqué Peuplier Vernis Incolore 15 mm comprend :
- 2 étagères avec 6 sangles
- A fixer sur le côté latéral Droit ou Gauche
- 1 Colis
- Poids : 36 Kg
- Longueur : 178 cm
- Largeur : 50 cm
- Hauteur : 180 cm

Finition	Référence	Volume (longueur)	Hauteur	PLC	Transmission (Propulsion ou Traction)	Roues (Simples ou Jumelées)	Type de cabine*	Énergie*
VERNIS INCOLORE	**2P27-CAX-241**	L4	H2, H3	0,1,2	Traction	Simples	1	1,2
VERNIS OKOUMÉ	**3P27-CAX-241**	L4	H2, H3	0,1,2	Traction	Simples	1	1,2
VERNIS GRIS	**4P27-CAX-241**	L4	H2, H3	0,1,2	Traction	Simples	1	1,2

* Type de cabine : 1 = Cabine Standard
* Énergie : 1 = Essence/Diesel

CASIERS BOIS

Casier avec Bacs

Réf : 2P27-CBX-521

Casier avec Bacs (L:103 x P:33 x H:158)

- Attention Casier Bois non compatible avec la gamme kit Composite Aluminium
- Casier fabriqué en CP Peuplier 15 mm Vernis Incolore
- - Bandeaux de facade H:6 cm
- - Livré monté, prêt à fixer avec visserie et notice de montage
- Nos casiers se montent uniquement dans un véhicule déja équipé d'un kit de protection MDP UTILITAIRE
- Le casier en Contreplaqué Peuplier Vernis Incolore 15 mm comprend :
- 5 étagères avec 16 Bacs Moyen et 24 Bacs Grand
- A fixer sur le côté latéral Droit ou Gauche
- 2 Colis
- Poids : 37 Kg
- Longueur : 103 cm
- Largeur : 33 cm
- Hauteur : 158 cm

Finition	Référence	Volume (longueur)	Hauteur	PLC	Transmission (Propulsion ou Traction)	Roues (Simples ou Jumelées)	Type de cabine*	Énergie*
VERNIS INCOLORE	**2P27-CBX-521**	L1, L2, L3, L4	H1, H2, H3	0,1,2	Traction	Simples	1	1,2
VERNIS OKOUMÉ	**3P27-CBX-521**	L1, L2, L3, L4	H1, H2, H3	0,1,2	Traction	Simples	1	1,2
VERNIS GRIS	**4P27-CBX-521**	L1, L2, L3, L4	H1, H2, H3	0,1,2	Traction	Simples	1	1,2

Réf : 2P27-CBX-522

Casier avec Bacs (L:103 x P:40 x H:158)

- Attention Casier Bois non compatible avec la gamme kit Composite Aluminium
- Casier fabriqué en CP Peuplier 15 mm Vernis Incolore
- - Bandeaux de facade H:6 cm
- - Livré monté, prêt à fixer avec visserie et notice de montage
- Nos casiers se montent uniquement dans un véhicule déja équipé d'un kit de protection MDP UTILITAIRE
- Le casier en Contreplaqué Peuplier Vernis Incolore 15 mm comprend :
- 5 étagères avec 40 Bacs Grand
- A fixer sur le côté latéral Droit ou Gauche
- 2 Colis
- Poids : 44 Kg
- Longueur : 103 cm
- Largeur : 40 cm
- Hauteur : 158 cm

Finition	Référence	Volume (longueur)	Hauteur	PLC	Transmission (Propulsion ou Traction)	Roues (Simples ou Jumelées)	Type de cabine*	Énergie*
VERNIS INCOLORE	**2P27-CBX-522**	L1, L2, L3, L4	H1, H2, H3	0,1,2	Traction	Simples	1	1,2
VERNIS OKOUMÉ	**3P27-CBX-522**	L1, L2, L3, L4	H1, H2, H3	0,1,2	Traction	Simples	1	1,2
VERNIS GRIS	**4P27-CBX-522**	L1, L2, L3, L4	H1, H2, H3	0,1,2	Traction	Simples	1	1,2

* Type de cabine : 1 = Cabine Standard
* Énergie : 1 = Essence/Diesel

CASIERS BOIS

Casier Etabli

Réf : 2P27-CEX-322

Casier Etabli (L:103 x P:45 x H:158)

- Attention Casier Bois non compatible avec la gamme kit Composite Aluminium
- Casier fabriqué en CP Peuplier 15 mm Vernis Incolore
- - Bandeaux de facade H:6 cm
- - Livré monté, prêt à fixer avec visserie et notice de montage
- Nos casiers se montent uniquement dans un véhicule déja équipé d'un kit de protection MDP UTILITAIRE
- Le casier en Contreplaqué Peuplier Vernis Incolore 15 mm comprend :
- Casier Etabli 3 étagères avec 16 Bacs Moyen
- 1 Tiroir avec Serrure
- S'adapte uniquement sur Véhicules Traction
- A fixer sur le côté latéral Droit ou Gauche
- 3 Colis
- Poids : 48 Kg
- Longueur : 103 cm
- Largeur : 45 cm
- Hauteur : 158 cm

Finition	Référence	Volume (longueur)	Hauteur	PLC	Transmission (Propulsion ou Traction)	Roues (Simples ou Jumelées)	Type de cabine*	Énergie*
VERNIS INCOLORE	**2P27-CEX-322**	L1, L2, L3, L4	H1, H2, H3	0,1,2	Traction	Simples	1	1,2
VERNIS OKOUMÉ	**3P27-CEX-322**	L1, L2, L3, L4	H1, H2, H3	0,1,2	Traction	Simples	1	1,2
VERNIS GRIS	**4P27-CEX-322**	L1, L2, L3, L4	H1, H2, H3	0,1,2	Traction	Simples	1	1,2

Casier avec Intercalaires

Réf : 2P27-CIX-521

Casier Intercalaires (L:103 x P:33 x H:158)

- Attention Casier Bois non compatible avec la gamme kit Composite Aluminium
- Casier fabriqué en CP Peuplier 15 mm Vernis Incolore
- - Bandeaux de facade H:6 cm
- - Livré monté, prêt à fixer avec visserie et notice de montage
- Nos casiers se montent uniquement dans un véhicule déja équipé d'un kit de protection MDP UTILITAIRE
- Le casier en Contreplaqué Peuplier Vernis Incolore 15 mm comprend :
- 5 étagères, 12 intercalaires amovibles
- A fixer sur le côté latéral Droit ou Gauche
- 1 Colis
- Poids : 32 Kg
- Longueur : 103 cm
- Largeur : 33 cm
- Hauteur : 158 cm

Finition	Référence	Volume (longueur)	Hauteur	PLC	Transmission (Propulsion ou Traction)	Roues (Simples ou Jumelées)	Type de cabine*	Énergie*
VERNIS INCOLORE	**2P27-CIX-521**	L1, L2, L3, L4	H1, H2, H3	0,1,2	Traction	Simples	1	1,2
VERNIS OKOUMÉ	**3P27-CIX-521**	L1, L2, L3, L4	H1, H2, H3	0,1,2	Traction	Simples	1	1,2
VERNIS GRIS	**4P27-CIX-521**	L1, L2, L3, L4	H1, H2, H3	0,1,2	Traction	Simples	1	1,2

* Type de cabine : 1 = Cabine Standard
* Énergie : 1 = Essence/Diesel

CASIERS BOIS

Casier avec Intercalaires

Réf : 2P27-CIX-522

Casier Intercalaires (L:103 x P:40 x H:158)

- Attention Casier Bois non compatible avec la gamme kit Composite Aluminium
- Casier fabriqué en CP Peuplier 15 mm Vernis Incolore
- - Bandeaux de facade H:6 cm
- - Livré monté, prêt à fixer avec visserie et notice de montage
- Nos casiers se montent uniquement dans un véhicule déja équipé d'un kit de protection MDP UTILITAIRE
- Le casier en Contreplaqué Peuplier Vernis Incolore 15 mm comprend :
- 5 étagères, 12 intercalaires amovibles
- A fixer sur le côté latéral Droit ou Gauche
- 1 Colis
- Poids : 37 Kg
- Longueur : 103 cm
- Largeur : 40 cm
- Hauteur : 158 cm

Finition	Référence	Volume (longueur)	Hauteur	PLC	Transmission (Propulsion ou Traction)	Roues (Simples ou Jumelées)	Type de cabine*	Énergie*
VERNIS INCOLORE	**2P27-CIX-522**	L1, L2, L3, L4	H1, H2, H3	0,1,2	Traction	Simples	1	1,2
VERNIS OKOUMÉ	**3P27-CIX-522**	L1, L2, L3, L4	H1, H2, H3	0,1,2	Traction	Simples	1	1,2
VERNIS GRIS	**4P27-CIX-522**	L1, L2, L3, L4	H1, H2, H3	0,1,2	Traction	Simples	1	1,2

Casier Multiple

Réf : 2P27-CMX-312

Casier Multiple (L:53 x P:40 x H:158)

- Attention Casier Bois non compatible avec la gamme kit Composite Aluminium
- Casier fabriqué en CP Peuplier 15 mm Vernis Incolore
- - Bandeaux de facade H:6 cm
- - Livré monté, prêt à fixer avec visserie et notice de montage
- Nos casiers se montent uniquement dans un véhicule déja équipé d'un kit de protection MDP UTILITAIRE
- Le casier en Contreplaqué Peuplier Vernis Incolore 15 mm comprend :
- 3 étagères, 1 intercalaire amovible, 1 Porte Battante avec serrure, 1 Tiroir avec Serrure
- A fixer sur le côté latéral Droit ou Gauche
- 3 Colis
- Poids : 29 Kg
- Longueur : 53 cm
- Largeur : 40 cm
- Hauteur : 158 cm

Finition	Référence	Volume (longueur)	Hauteur	PLC	Transmission (Propulsion ou Traction)	Roues (Simples ou Jumelées)	Type de cabine*	Énergie*
VERNIS INCOLORE	**2P27-CMX-312**	L1, L2, L3, L4	H1, H2, H3	0,1,2	Traction	Simples	1	1,2
VERNIS OKOUMÉ	**3P27-CMX-312**	L1, L2, L3, L4	H1, H2, H3	0,1,2	Traction	Simples	1	1,2
VERNIS GRIS	**4P27-CMX-312**	L1, L2, L3, L4	H1, H2, H3	0,1,2	Traction	Simples	1	1,2

* Type de cabine : 1 = Cabine Standard
* Énergie : 1 = Essence/Diesel

CASIERS BOIS

Casier Multiple

Réf : 2P27-CMX-322

Casier Multiple (L:103 x P:40 x H:158)

- Attention Casier Bois non compatible avec la gamme kit Composite Aluminium
- Casier fabriqué en CP Peuplier 15 mm Vernis Incolore
- - Bandeaux de facade H:6 cm
- - Livré monté, prêt à fixer avec visserie et notice de montage
- Nos casiers se montent uniquement dans un véhicule déja équipé d'un kit de protection MDP UTILITAIRE
- Le casier en Contreplaqué Peuplier Vernis Incolore 15 mm comprend :
- 3 étagères, 3 intercalaires amovibles, 1 Porte Battante avec serrure, 1 Tiroir avec Serrure
- A fixer sur le côté latéral Droit ou Gauche
- 2 Colis
- Poids : 42 Kg
- Longueur : 103 cm
- Largeur : 40 cm
- Hauteur : 158 cm

Finition	Référence	Volume (longueur)	Hauteur	PLC	Transmission (Propulsion ou Traction)	Roues (Simples ou Jumelées)	Type de cabine*	Énergie*
VERNIS INCOLORE	**2P27-CMX-322**	L1, L2, L3, L4	H1, H2, H3	0,1,2	Traction	Simples	1	1,2
VERNIS OKOUMÉ	**3P27-CMX-322**	L1, L2, L3, L4	H1, H2, H3	0,1,2	Traction	Simples	1	1,2
VERNIS GRIS	**4P27-CMX-322**	L1, L2, L3, L4	H1, H2, H3	0,1,2	Traction	Simples	1	1,2

Casier Etagères Inclinées

Réf : 2P27-CRX-512

Casier Etagères Inclinées (L:53 x P:40 x H:158)

- Attention Casier Bois non compatible avec la gamme kit Composite Aluminium
- Casier fabriqué en CP Peuplier 15 mm Vernis Incolore
- - Bandeaux de facade H:6 cm
- - Livré monté, prêt à fixer avec visserie et notice de montage
- Nos casiers se montent uniquement dans un véhicule déja équipé d'un kit de protection MDP UTILITAIRE
- Le casier en Contreplaqué Peuplier Vernis Incolore 15 mm comprend :
- 1 étagère et 5 étagères inclinées dont 4 interchangeables
- A fixer sur le côté latéral Droit ou Gauche
- 1 Colis
- Poids : 24 Kg
- Longueur : 53 cm
- Largeur : 40 cm
- Hauteur : 158 cm

Finition	Référence	Volume (longueur)	Hauteur	PLC	Transmission (Propulsion ou Traction)	Roues (Simples ou Jumelées)	Type de cabine*	Énergie*
VERNIS INCOLORE	**2P27-CRX-512**	L1, L2, L3, L4	H1, H2, H3	0,1,2	Traction	Simples	1	1,2
VERNIS OKOUMÉ	**3P27-CRX-512**	L1, L2, L3, L4	H1, H2, H3	0,1,2	Traction	Simples	1	1,2
VERNIS GRIS	**4P27-CRX-512**	L1, L2, L3, L4	H1, H2, H3	0,1,2	Traction	Simples	1	1,2

* Type de cabine : 1 = Cabine Standard
* Énergie : 1 = Essence/Diesel

CASIERS BOIS

Casier Etagères Inclinées

Réf : 2P27-CRX-522

Casier Etagères Inclinées (L:103 x P:40 x H:158)

- Attention Casier Bois non compatible avec la gamme kit Composite Aluminium
- Casier fabriqué en CP Peuplier 15 mm Vernis Incolore
- - Bandeaux de facade H:6 cm
- - Livré monté, prêt à fixer avec visserie et notice de montage
- Nos casiers se montent uniquement dans un véhicule déja équipé d'un kit de protection MDP UTILITAIRE
- Le casier en Contreplaqué Peuplier Vernis Incolore 15 mm comprend :
- 1 étagère et 5 étagères inclinées dont 4 interchangeables
- A fixer sur le côté latéral Droit ou Gauche
- 1 Colis
- Poids : 32 Kg
- Longueur : 103 cm
- Largeur : 40 cm
- Hauteur : 158 cm

Finition	Référence	Volume (longueur)	Hauteur	PLC	Transmission (Propulsion ou Traction)	Roues (Simples ou Jumelées)	Type de cabine*	Énergie*
VERNIS INCOLORE	**2P27-CRX-522**	L1, L2, L3, L4	H1, H2, H3	0,1,2	Traction	Simples	1	1,2
VERNIS OKOUMÉ	**3P27-CRX-522**	L1, L2, L3, L4	H1, H2, H3	0,1,2	Traction	Simples	1	1,2
VERNIS GRIS	**4P27-CRX-522**	L1, L2, L3, L4	H1, H2, H3	0,1,2	Traction	Simples	1	1,2

Casier sans Bacs

Réf : 2P27-CSX-511

Casier sans Bacs (L:53 x P:33 x H:158)

- Attention Casier Bois non compatible avec la gamme kit Composite Aluminium
- Casier fabriqué en CP Peuplier 15 mm Vernis Incolore
- - Bandeaux de facade H:6 cm
- - Livré monté, prêt à fixer avec visserie et notice de montage
- Nos casiers se montent uniquement dans un véhicule déja équipé d'un kit de protection MDP UTILITAIRE
- Le casier en Contreplaqué Peuplier Vernis Incolore 15 mm comprend :
- 5 étagères
- A fixer sur le côté latéral Droit ou Gauche
- 1 Colis
- Poids : 20 Kg
- Longueur : 53 cm
- Largeur : 33 cm
- Hauteur : 158 cm

Finition	Référence	Volume (longueur)	Hauteur	PLC	Transmission (Propulsion ou Traction)	Roues (Simples ou Jumelées)	Type de cabine*	Énergie*
VERNIS INCOLORE	**2P27-CSX-511**	L1, L2, L3, L4	H1, H2, H3	0,1,2	Traction	Simples	1	1,2
VERNIS OKOUMÉ	**3P27-CSX-511**	L1, L2, L3, L4	H1, H2, H3	0,1,2	Traction	Simples	1	1,2
VERNIS GRIS	**4P27-CSX-511**	L1, L2, L3, L4	H1, H2, H3	0,1,2	Traction	Simples	1	1,2

* Type de cabine : 1 = Cabine Standard
* Énergie : 1 = Essence/Diesel

CASIERS BOIS

Casier sans Bacs

Réf : 2P27-CSX-512

Casier sans Bacs (L:53 x P:40 x H:158)

- Attention Casier Bois non compatible avec la gamme kit Composite Aluminium
- Casier fabriqué en CP Peuplier 15 mm Vernis Incolore
- - Bandeaux de facade H:6 cm
- - Livré monté, prêt à fixer avec visserie et notice de montage
- Nos casiers se montent uniquement dans un véhicule déja équipé d'un kit de protection MDP UTILITAIRE
- Le casier en Contreplaqué Peuplier Vernis Incolore 15 mm comprend :
- 5 étagères
- A fixer sur le côté latéral Droit ou Gauche
- 1 Colis
- Poids : 22 Kg
- Longueur : 53 cm
- Largeur : 40 cm
- Hauteur : 158 cm

Finition	Référence	Volume (longueur)	Hauteur	PLC	Transmission (Propulsion ou Traction)	Roues (Simples ou Jumelées)	Type de cabine*	Énergie*
VERNIS INCOLORE	**2P27-CSX-512**	L1, L2, L3, L4	H1, H2, H3	0,1,2	Traction	Simples	1	1,2
VERNIS OKOUMÉ	**3P27-CSX-512**	L1, L2, L3, L4	H1, H2, H3	0,1,2	Traction	Simples	1	1,2
VERNIS GRIS	**4P27-CSX-512**	L1, L2, L3, L4	H1, H2, H3	0,1,2	Traction	Simples	1	1,2

Réf : 2P27-CSX-521

Casier sans Bacs (L:103 x P:33 x H:158)

- Attention Casier Bois non compatible avec la gamme kit Composite Aluminium
- Casier fabriqué en CP Peuplier 15 mm Vernis Incolore
- - Bandeaux de facade H:6 cm
- - Livré monté, prêt à fixer avec visserie et notice de montage
- Nos casiers se montent uniquement dans un véhicule déja équipé d'un kit de protection MDP UTILITAIRE
- Le casier en Contreplaqué Peuplier Vernis Incolore 15 mm comprend :
- 5 étagères
- A fixer sur le côté latéral Droit ou Gauche
- 1 Colis
- Poids : 25 Kg
- Longueur : 103 cm
- Largeur : 33 cm
- Hauteur : 158 cm

Finition	Référence	Volume (longueur)	Hauteur	PLC	Transmission (Propulsion ou Traction)	Roues (Simples ou Jumelées)	Type de cabine*	Énergie*
VERNIS INCOLORE	**2P27-CSX-521**	L1, L2, L3, L4	H1, H2, H3	0,1,2	Traction	Simples	1	1,2
VERNIS OKOUMÉ	**3P27-CSX-521**	L1, L2, L3, L4	H1, H2, H3	0,1,2	Traction	Simples	1	1,2
VERNIS GRIS	**4P27-CSX-521**	L1, L2, L3, L4	H1, H2, H3	0,1,2	Traction	Simples	1	1,2

* Type de cabine : 1 = Cabine Standard
* Énergie : 1 = Essence/Diesel

CASIERS BOIS

Casier sans Bacs

Réf : 2P27-CSX-522

Casier sans Bacs (L:103 x P:40 x H:158)

- Attention Casier Bois non compatible avec la gamme kit Composite Aluminium
- Casier fabriqué en CP Peuplier 15 mm Vernis Incolore
- - Bandeaux de facade H:6 cm
- - Livré monté, prêt à fixer avec visserie et notice de montage
- Nos casiers se montent uniquement dans un véhicule déja équipé d'un kit de protection MDP UTILITAIRE
- Le casier en Contreplaqué Peuplier Vernis Incolore 15 mm comprend :
- 5 étagères
- A fixer sur le côté latéral Droit ou Gauche
- 1 Colis
- Poids : 29 Kg
- Longueur : 103 cm
- Largeur : 40 cm
- Hauteur : 158 cm

Finition	Référence	Volume (longueur)	Hauteur	PLC	Transmission (Propulsion ou Traction)	Roues (Simples ou Jumelées)	Type de cabine*	Énergie*
VERNIS INCOLORE	**2P27-CSX-522**	L1, L2, L3, L4	H1, H2, H3	0,1,2	Traction	Simples	1	1,2
VERNIS OKOUMÉ	**3P27-CSX-522**	L1, L2, L3, L4	H1, H2, H3	0,1,2	Traction	Simples	1	1,2
VERNIS GRIS	**4P27-CSX-522**	L1, L2, L3, L4	H1, H2, H3	0,1,2	Traction	Simples	1	1,2

Casier Technique

Réf : 2P27-CTX-212

Casier Technique (L:53 x P:40 x H:158)

- Attention Casier Bois non compatible avec la gamme kit Composite Aluminium
- Casier fabriqué en CP Peuplier 15 mm Vernis Incolore
- - Bandeaux de facade H:6 cm
- - Livré monté, prêt à fixer avec visserie et notice de montage
- Nos casiers se montent uniquement dans un véhicule déja équipé d'un kit de protection MDP UTILITAIRE
- Le casier en Contreplaqué Peuplier Vernis Incolore 15 mm comprend :
- 2 étagères, 1 Porte support malette
- 1 Pack RAACO comprenant :
- 3 Malettes H:57 mm et 3 Malettes H:79 mm et 1 Malette H:147 mm
- A fixer sur le côté latéral Droit ou Gauche
- 1 Colis
- Poids : 33 Kg
- Longueur : 53 cm
- Largeur : 40 cm
- Hauteur : 158 cm

Finition	Référence	Volume (longueur)	Hauteur	PLC	Transmission (Propulsion ou Traction)	Roues (Simples ou Jumelées)	Type de cabine*	Énergie*
VERNIS INCOLORE	**2P27-CTX-212**	L1, L2, L3, L4	H1, H2, H3	0,1,2	Traction	Simples	1	1,2
VERNIS OKOUMÉ	**3P27-CTX-212**	L1, L2, L3, L4	H1, H2, H3	0,1,2	Traction	Simples	1	1,2
VERNIS GRIS	**4P27-CTX-212**	L1, L2, L3, L4	H1, H2, H3	0,1,2	Traction	Simples	1	1,2

* Type de cabine : 1 = Cabine Standard
* Énergie : 1 = Essence/Diesel

BOXER-2006

CASIERS BOIS

Casier Vestiaire

Réf : 2P27-CVX-112

Casier Vestiaire (L:53 x P:40 x H:158)

- Attention Casier Bois non compatible avec la gamme kit Composite Aluminium
- Casier fabriqué en CP Peuplier 15 mm Vernis Incolore
- - Bandeaux de facade H:6 cm
- - Livré monté, prêt à fixer avec visserie et notice de montage
- Nos casiers se montent uniquement dans un véhicule déja équipé d'un kit de protection MDP UTILITAIRE
- Le casier en Contreplaqué Peuplier Vernis Incolore 15 mm comprend :
- 1 étagère, 1 Tringle, 1 Porte avec Serrure
- A fixer sur le côté latéral Droit ou Gauche
- 1 Colis
- Poids : 22 Kg
- Longueur : 53 cm
- Largeur : 40 cm
- Hauteur : 158 cm

Finition	Référence	Volume (longueur)	Hauteur	PLC	Transmission (Propulsion ou Traction)	Roues (Simples ou Jumelées)	Type de cabine*	Énergie*
VERNIS INCOLORE	**2P27-CVX-112**	L1, L2, L3, L4	H1, H2, H3	0,1,2	Traction	Simples	1	1,2
VERNIS OKOUMÉ	**3P27-CVX-112**	L1, L2, L3, L4	H1, H2, H3	0,1,2	Traction	Simples	1	1,2
VERNIS GRIS	**4P27-CVX-112**	L1, L2, L3, L4	H1, H2, H3	0,1,2	Traction	Simples	1	1,2

KIT ET CASIER ALUMINIUM

Portes Arrière Basses

Réf : 9P27-GBA-110

3 Kg



BOXER-Portes Arrière Basses (Tous Volumes) - La Paire

- Fabriqué en Panneau Composite Gris 3 mm
- Fixation par vis auto perforante
- Composition du Kit :
- Portes arrière droite et gauche Panneau Composite Aluminium Gris 3 mm prépercées (parties basses)
- Sachet de vis fournis
- Notice Vidéo en QR Code
- Poids : 3 Kg
- Concu et Fabriqué par JMDplee VANS

Finition	Référence	Volume (longueur)	Hauteur	PLC	Transmission (Propulsion ou Traction)	Roues (Simples ou Jumelées)	Type de cabine*	Énergie*
JMDPLEE	**9P27-GBA-110**	L1, L2, L3, L4	H1, H2, H3	0,1,2	Traction Propulsion	Simples Jumelées	1,2	1,2

Portes Arrière Hautes

Réf : 9P27-GCA-110

5 Kg



BOXER-Portes Arrière Hautes (Tous Volumes) - La Paire

- Fabriqué en Panneau Composite Gris 3 mm
- Fixation par vis auto perforante
- Composition du Kit :
- Portes arrière droite et gauche Panneau Composite Aluminium Gris 3 mm prépercées (parties hautes)
- Sachet de vis fournis
- Notice Vidéo en QR Code
- Poids : 5 Kg
- Concu et Fabriqué par JMDplee VANS

Finition	Référence	Volume (longueur)	Hauteur	PLC	Transmission (Propulsion ou Traction)	Roues (Simples ou Jumelées)	Type de cabine*	Énergie*
JMDPLEE	**9P27-GCA-110**	L1, L2, L3, L4	H1, H2, H3	0,1,2	Traction Propulsion	Simples Jumelées	1,2	1,2

MDP Utilitaire

PEUGEOT BOXER-2006 (Depuis 2006)

* Type de cabine : 1 = Cabine Standard

* Énergie : 1 = Essence/Diesel

KIT ET CASIER ALUMINIUM

Casier Etabli

Réf : 9P27-GEX-522



BOXER-Etabli 2 Etagères Traction Tous Volumes = LONGUEUR 1000 (L:100 x P:40 x H:98)

- Fabriqué en Panneau Composite Gris 3 mm
- Fixation par vis auto perforante
- Casier Livré en Kit Pliable et notice de montage
- Nos casiers se montent uniquement dans un véhicule déja équipé d'un kit de protection JMDplee VANS
- Le casier en Panneau Composite Aluminium 3 mm comprend :
- 2 étagères
- 1 tiroirs avec coulisses
- 1 bandeau rabattable
- S'adapte uniquement sur Véhicules Traction
- A fixer sur côté latéral Droit ou Gauche
- 1 Colis (CASIER)
- Poids : 17 Kg
- Longueur : 100 cm
- Largeur : 40 cm
- Hauteur : 98 cm
- Concu et Fabriqué par JMDplee VANS

Finition	Référence	Volume (longueur)	Hauteur	PLC	Transmission (Propulsion ou Traction)	Roues (Simples ou Jumelées)	Type de cabine*	Énergie*
JMDPLEE	9P27-GEX-522	L1, L2, L3, L4	H1, H2, H3	0,1,2	Traction Propulsion	Simples Jumelées	1,2,3	1,2,3

Casier Haut

Réf : 9P27-GHX-221



BOXER-Casier Haut 2 Etagères Tous Volumes = LONGUEUR 1000 (L:100 x P:23 x H:38)

- Fabriqué en Panneau Composite Gris 3 mm
- Fixation par vis auto perforante
- Casier Livré en Kit Pliable et notice de montage
- Nos casiers se montent uniquement dans un véhicule déja équipé d'un kit de protection JMDplee VANS
- Le casier en Panneau Composite Aluminium 3 mm comprend :
- 2 étagères
- 8 bacs L1
- 1 Bandeau Basculant
- S'adapte uniquement sur Véhicules Propulsion
- A fixer sur côté latéral Droit ou Gauche
- 1 Colis (CASIER)
- Poids : 6 Kg
- Longueur : 100 cm
- Largeur : 23 cm
- Hauteur : 38 cm
- Concu et Fabriqué par JMDplee VANS

Finition	Référence	Volume (longueur)	Hauteur	PLC	Transmission (Propulsion ou Traction)	Roues (Simples ou Jumelées)	Type de cabine*	Énergie*
JMDPLEE	9P27-GHX-221	L1, L2, L3, L4	H1, H2, H3	0,1,2	Traction Propulsion	Simples Jumelées	1,2,3	1,2,3

PEUGEOT BOXER-2006 (Depuis 2006)
* Type de cabine : 1 = Cabine Standard
* Énergie : 1 = Essence/Diesel

BOXER-2006

KIT ET CASIER ALUMINIUM

Kit avec Plancher Antidérapant Polypropylène Light

Réf : 9P27-GQA-100



BOXER L1H1-Kit + Portes Ar Hautes Plancher Antidérapant Polypropylène Light 0 Plc

- Fabriqué en Panneau Composite Gris 3 mm
- Composition du Kit :
- Plancher Antidérapant Polypropylène Expansé 10 mm
- 30 % plus léger que le bois
- Plancher 1 seule pièce sans joint livré plié jusqu'à 3700 mm
- Résistance à la rayure et aux chocs élevés
- Intégration Point d'encrage origine
- Passages de roues Composite Aluminium 3 mm prépercés
- Cotés et portes en Composite Aluminium 3 mm prépercés
- Sachet de vis fournis
- Notice Vidéo en QR Code
- Largeur entre passages de roue : 138 cm
- Poids : 61 Kg
- Concu et Fabriqué par JMDplee VANS

Finition	Référence	Volume (longueur)	Hauteur	PLC	Transmission (Propulsion ou Traction)	Roues (Simples ou Jumelées)	Type de cabine*	Énergie*
JMDPLEE	9P27-GQA-100	L1	H1	0	Traction	Simples	1	1

Réf : 9P27-GQA-110



BOXER L1H1-Kit + Portes Ar Hautes Plancher Antidérapant Polypropylène Light 1 Plc

- Fabriqué en Panneau Composite Gris 3 mm
- Composition du Kit :
- Plancher Antidérapant Polypropylène Expansé 10 mm
- 30 % plus léger que le bois
- Plancher 1 seule pièce sans joint livré plié jusqu'à 3700 mm
- Résistance à la rayure et aux chocs élevés
- Intégration Point d'encrage origine
- Passages de roues Composite Aluminium 3 mm prépercés
- Cotés et portes en Composite Aluminium 3 mm prépercés
- Sachet de vis fournis
- Notice Vidéo en QR Code
- Largeur entre passages de roue : 138 cm
- Poids : 59 Kg
- Concu et Fabriqué par JMDplee VANS

Finition	Référence	Volume (longueur)	Hauteur	PLC	Transmission (Propulsion ou Traction)	Roues (Simples ou Jumelées)	Type de cabine*	Énergie*
JMDPLEE	9P27-GQA-110	L1	H1	1	Traction	Simples	1	1

Réf : 9P27-GQA-120



BOXER L1H1-Kit + Portes Ar Hautes Plancher Antidérapant Polypropylène Light 2 Plc

- Fabriqué en Panneau Composite Gris 3 mm
- Composition du Kit :
- Plancher Antidérapant Polypropylène Expansé 10 mm
- 30 % plus léger que le bois
- Plancher 1 seule pièce sans joint livré plié jusqu'à 3700 mm
- Résistance à la rayure et aux chocs élevés
- Intégration Point d'encrage origine
- Passages de roues Composite Aluminium 3 mm prépercés
- Cotés et portes en Composite Aluminium 3 mm prépercés
- Sachet de vis fournis
- Notice Vidéo en QR Code
- Largeur entre passages de roue : 138 cm
- Poids : 57 Kg
- Concu et Fabriqué par JMDplee VANS

Finition	Référence	Volume (longueur)	Hauteur	PLC	Transmission (Propulsion ou Traction)	Roues (Simples ou Jumelées)	Type de cabine*	Énergie*
JMDPLEE	9P27-GQA-120	L1	H1	2	Traction	Simples	1	1

MDP Utilitaire

PEUGEOT BOXER-2006 (Depuis 2006)

* Type de cabine : 1 = Cabine Standard

* Énergie : 1 = Essence/Diesel

BOXER-2006

KIT ET CASIER ALUMINIUM

Kit avec Plancher Antidérapant Polypropylène Light

Réf : 9P27-GQA-200



BOXER L1H2-Kit + Portes Ar Hautes Plancher Antidérapant Polypropylène Light 0 Plc

- Fabriqué en Panneau Composite Gris 3 mm
- Composition du Kit :
- Plancher Antidérapant Polypropylène Expansé 10 mm
- 30 % plus léger que le bois
- Plancher 1 seule pièce sans joint livré plié jusqu'à 3700 mm
- Résistance à la rayure et aux chocs élevés
- Intégration Point d'encrage origine
- Passages de roues Composite Aluminium 3 mm prépercés
- Cotés et portes en Composite Aluminium 3 mm prépercés
- Sachet de vis fournis
- Notice Vidéo en QR Code
- Largeur entre passages de roue : 138 cm
- Poids : 65 Kg
- Concu et Fabriqué par JMDplee VANS

Finition	Référence	Volume (longueur)	Hauteur	PLC	Transmission (Propulsion ou Traction)	Roues (Simples ou Jumelées)	Type de cabine*	Énergie*
JMDPLEE	9P27-GQA-200	L1	H2	0	Traction	Simples	1	1

Réf : 9P27-GQA-210



BOXER L1H2-Kit + Portes Ar Hautes Plancher Antidérapant Polypropylène Light 1 Plc

- Fabriqué en Panneau Composite Gris 3 mm
- Composition du Kit :
- Plancher Antidérapant Polypropylène Expansé 10 mm
- 30 % plus léger que le bois
- Plancher 1 seule pièce sans joint livré plié jusqu'à 3700 mm
- Résistance à la rayure et aux chocs élevés
- Intégration Point d'encrage origine
- Passages de roues Composite Aluminium 3 mm prépercés
- Cotés et portes en Composite Aluminium 3 mm prépercés
- Sachet de vis fournis
- Notice Vidéo en QR Code
- Largeur entre passages de roue : 138 cm
- Poids : 63 Kg
- Concu et Fabriqué par JMDplee VANS

Finition	Référence	Volume (longueur)	Hauteur	PLC	Transmission (Propulsion ou Traction)	Roues (Simples ou Jumelées)	Type de cabine*	Énergie*
JMDPLEE	9P27-GQA-210	L1	H2	1	Traction	Simples	1	1

Réf : 9P27-GQA-220



BOXER L1H2-Kit + Portes Ar Hautes Plancher Antidérapant Polypropylène Light 2 Plc

- Fabriqué en Panneau Composite Gris 3 mm
- Composition du Kit :
- Plancher Antidérapant Polypropylène Expansé 10 mm
- 30 % plus léger que le bois
- Plancher 1 seule pièce sans joint livré plié jusqu'à 3700 mm
- Résistance à la rayure et aux chocs élevés
- Intégration Point d'encrage origine
- Passages de roues Composite Aluminium 3 mm prépercés
- Cotés et portes en Composite Aluminium 3 mm prépercés
- Sachet de vis fournis
- Notice Vidéo en QR Code
- Largeur entre passages de roue : 138 cm
- Poids : 62 Kg
- Concu et Fabriqué par JMDplee VANS

Finition	Référence	Volume (longueur)	Hauteur	PLC	Transmission (Propulsion ou Traction)	Roues (Simples ou Jumelées)	Type de cabine*	Énergie*
JMDPLEE	9P27-GQA-220	L1	H2	2	Traction	Simples	1	1

PEUGEOT BOXER-2006 (Depuis 2006)
* Type de cabine : 1 = Cabine Standard
* Énergie : 1 = Essence/Diesel

KIT ET CASIER ALUMINIUM

Kit avec Plancher Antidérapant Polypropylène Light

Réf : 9P27-GQB-100



BOXER L2H1-Kit + Portes Ar Hautes Plancher Antidérapant Polypropylène Light 0 Plc

- Fabriqué en Panneau Composite Gris 3 mm
- Composition du Kit :
- Plancher Antidérapant Polypropylène Expansé 10 mm
- 30 % plus léger que le bois
- Plancher 1 seule pièce sans joint livré plié jusqu'à 3700 mm
- Résistance à la rayure et aux chocs élevés
- Intégration Point d'encrage origine
- Passages de roues Composite Aluminium 3 mm prépercés
- Cotés et portes en Composite Aluminium 3 mm prépercés
- Sachet de vis fournis
- Notice Vidéo en QR Code
- Largeur entre passages de roue : 138 cm
- Poids : 72 Kg
- Concu et Fabriqué par JMDplee VANS

Finition	Référence	Volume (longueur)	Hauteur	PLC	Transmission (Propulsion ou Traction)	Roues (Simples ou Jumelées)	Type de cabine*	Énergie*
JMDPLEE	9P27-GQB-100	L2	H1	0	Traction	Simples	1	1

Réf : 9P27-GQB-110



BOXER L2H1-Kit + Portes Ar Hautes Plancher Antidérapant Polypropylène Light 1 Plc

- Fabriqué en Panneau Composite Gris 3 mm
- Composition du Kit :
- Plancher Antidérapant Polypropylène Expansé 10 mm
- 30 % plus léger que le bois
- Plancher 1 seule pièce sans joint livré plié jusqu'à 3700 mm
- Résistance à la rayure et aux chocs élevés
- Intégration Point d'encrage origine
- Passages de roues Composite Aluminium 3 mm prépercés
- Cotés et portes en Composite Aluminium 3 mm prépercés
- Sachet de vis fournis
- Notice Vidéo en QR Code
- Largeur entre passages de roue : 138 cm
- Poids : 70 Kg
- Concu et Fabriqué par JMDplee VANS

Finition	Référence	Volume (longueur)	Hauteur	PLC	Transmission (Propulsion ou Traction)	Roues (Simples ou Jumelées)	Type de cabine*	Énergie*
JMDPLEE	9P27-GQB-110	L2	H1	1	Traction	Simples	1	1

Réf : 9P27-GQB-120



BOXER L2H1-Kit + Portes Ar Hautes Plancher Antidérapant Polypropylène Light 2 Plc

- Fabriqué en Panneau Composite Gris 3 mm
- Composition du Kit :
- Plancher Antidérapant Polypropylène Expansé 10 mm
- 30 % plus léger que le bois
- Plancher 1 seule pièce sans joint livré plié jusqu'à 3700 mm
- Résistance à la rayure et aux chocs élevés
- Intégration Point d'encrage origine
- Passages de roues Composite Aluminium 3 mm prépercés
- Cotés et portes en Composite Aluminium 3 mm prépercés
- Sachet de vis fournis
- Notice Vidéo en QR Code
- Largeur entre passages de roue : 138 cm
- Poids : 67 Kg
- Concu et Fabriqué par JMDplee VANS

Finition	Référence	Volume (longueur)	Hauteur	PLC	Transmission (Propulsion ou Traction)	Roues (Simples ou Jumelées)	Type de cabine*	Énergie*
JMDPLEE	9P27-GQB-120	L2	H1	2	Traction	Simples	1	1

PEUGEOT BOXER-2006 (Depuis 2006)
* Type de cabine : 1 = Cabine Standard
* Énergie : 1 = Essence/Diesel

BOXER-2006

KIT ET CASIER ALUMINIUM

Kit avec Plancher Antidérapant Polypropylène Light

Réf : 9P27-GQB-200



BOXER L2H2-Kit + Portes Ar Hautes Plancher Antidérapant Polypropylène Light 0 Plc

- Fabriqué en Panneau Composite Gris 3 mm
- Composition du Kit :
- Plancher Antidérapant Polypropylène Expansé 10 mm
- 30 % plus léger que le bois
- Plancher 1 seule pièce sans joint livré plié jusqu'à 3700 mm
- Résistance à la rayure et aux chocs élevés
- Intégration Point d'encrage origine
- Passages de roues Composite Aluminium 3 mm prépercés
- Cotés et portes en Composite Aluminium 3 mm prépercés
- Sachet de vis fournis
- Notice Vidéo en QR Code
- Largeur entre passages de roue : 138 cm
- Poids : 77 Kg
- Concu et Fabriqué par JMDplee VANS

Finition	Référence	Volume (longueur)	Hauteur	PLC	Transmission (Propulsion ou Traction)	Roues (Simples ou Jumelées)	Type de cabine*	Énergie*
JMDPLEE	9P27-GQB-200	L2	H2	0	Traction	Simples	1	1

Réf : 9P27-GQB-210



BOXER L2H2-Kit + Portes Ar Hautes Plancher Antidérapant Polypropylène Light 1 Plc

- Fabriqué en Panneau Composite Gris 3 mm
- Composition du Kit :
- Plancher Antidérapant Polypropylène Expansé 10 mm
- 30 % plus léger que le bois
- Plancher 1 seule pièce sans joint livré plié jusqu'à 3700 mm
- Résistance à la rayure et aux chocs élevés
- Intégration Point d'encrage origine
- Passages de roues Composite Aluminium 3 mm prépercés
- Cotés et portes en Composite Aluminium 3 mm prépercés
- Sachet de vis fournis
- Notice Vidéo en QR Code
- Largeur entre passages de roue : 138 cm
- Poids : 74 Kg
- Concu et Fabriqué par JMDplee VANS

Finition	Référence	Volume (longueur)	Hauteur	PLC	Transmission (Propulsion ou Traction)	Roues (Simples ou Jumelées)	Type de cabine*	Énergie*
JMDPLEE	9P27-GQB-210	L2	H2	1	Traction	Simples	1	1

Réf : 9P27-GQB-220



BOXER L2H2-Kit + Portes Ar Hautes Plancher Antidérapant Polypropylène Light 2 Plc

- Fabriqué en Panneau Composite Gris 3 mm
- Composition du Kit :
- Plancher Antidérapant Polypropylène Expansé 10 mm
- 30 % plus léger que le bois
- Plancher 1 seule pièce sans joint livré plié jusqu'à 3700 mm
- Résistance à la rayure et aux chocs élevés
- Intégration Point d'encrage origine
- Passages de roues Composite Aluminium 3 mm prépercés
- Cotés et portes en Composite Aluminium 3 mm prépercés
- Sachet de vis fournis
- Notice Vidéo en QR Code
- Largeur entre passages de roue : 138 cm
- Poids : 72 Kg
- Concu et Fabriqué par JMDplee VANS

Finition	Référence	Volume (longueur)	Hauteur	PLC	Transmission (Propulsion ou Traction)	Roues (Simples ou Jumelées)	Type de cabine*	Énergie*
JMDPLEE	9P27-GQB-220	L2	H2	2	Traction	Simples	1	1

PEUGEOT BOXER-2006 (Depuis 2006)
* Type de cabine : 1 = Cabine Standard
* Énergie : 1 = Essence/Diesel

BOXER-2006

KIT ET CASIER ALUMINIUM

Kit avec Plancher Antidérapant Polypropylène Light

Réf : 9P27-GQC-200



BOXER L3H2-Kit + Portes Ar Hautes Plancher Antidérapant Polypropylène Light 0 Plc

- Fabriqué en Panneau Composite Gris 3 mm
- Composition du Kit :
- Plancher Antidérapant Polypropylène Expansé 10 mm
- 30 % plus léger que le bois
- Plancher 1 seule pièce sans joint livré plié jusqu'à 3700 mm
- Résistance à la rayure et aux chocs élevés
- Intégration Point d'encrage origine
- Passages de roues Composite Aluminium 3 mm prépercés
- Cotés et portes en Composite Aluminium 3 mm prépercés
- Sachet de vis fournis
- Notice Vidéo en QR Code
- Largeur entre passages de roue : 138 cm
- Poids : 90 Kg
- Concu et Fabriqué par JMDplee VANS

Finition	Référence	Volume (longueur)	Hauteur	PLC	Transmission (Propulsion ou Traction)	Roues (Simples ou Jumelées)	Type de cabine*	Énergie*
JMDPLEE	9P27-GQC-200	L3	H2	0	Traction	Simples	1	1

Réf : 9P27-GQC-210



BOXER L3H2-Kit + Portes Ar Hautes Plancher Antidérapant Polypropylène Light 1 Plc

- Fabriqué en Panneau Composite Gris 3 mm
- Composition du Kit :
- Plancher Antidérapant Polypropylène Expansé 10 mm
- 30 % plus léger que le bois
- Plancher 1 seule pièce sans joint livré plié jusqu'à 3700 mm
- Résistance à la rayure et aux chocs élevés
- Intégration Point d'encrage origine
- Passages de roues Composite Aluminium 3 mm prépercés
- Cotés et portes en Composite Aluminium 3 mm prépercés
- Sachet de vis fournis
- Notice Vidéo en QR Code
- Largeur entre passages de roue : 138 cm
- Poids : 88 Kg
- Concu et Fabriqué par JMDplee VANS

Finition	Référence	Volume (longueur)	Hauteur	PLC	Transmission (Propulsion ou Traction)	Roues (Simples ou Jumelées)	Type de cabine*	Énergie*
JMDPLEE	9P27-GQC-210	L3	H2	1	Traction	Simples	1	1

Réf : 9P27-GQC-220



BOXER L3H2-Kit + Portes Ar Hautes Plancher Antidérapant Polypropylène Light 2 Plc

- Fabriqué en Panneau Composite Gris 3 mm
- Composition du Kit :
- Plancher Antidérapant Polypropylène Expansé 10 mm
- 30 % plus léger que le bois
- Plancher 1 seule pièce sans joint livré plié jusqu'à 3700 mm
- Résistance à la rayure et aux chocs élevés
- Intégration Point d'encrage origine
- Passages de roues Composite Aluminium 3 mm prépercés
- Cotés et portes en Composite Aluminium 3 mm prépercés
- Sachet de vis fournis
- Notice Vidéo en QR Code
- Largeur entre passages de roue : 138 cm
- Poids : 86 Kg
- Concu et Fabriqué par JMDplee VANS

Finition	Référence	Volume (longueur)	Hauteur	PLC	Transmission (Propulsion ou Traction)	Roues (Simples ou Jumelées)	Type de cabine*	Énergie*
JMDPLEE	9P27-GQC-220	L3	H2	2	Traction	Simples	1	1

MDP Utilitaire

PEUGEOT BOXER-2006 (Depuis 2006)

* Type de cabine : 1 = Cabine Standard

* Énergie : 1 = Essence/Diesel

BOXER-2006

KIT ET CASIER ALUMINIUM

Kit avec Plancher Antidérapant Polypropylène Light

Réf : 9P27-GQC-300



BOXER L3H3-Kit + Portes Ar Hautes Plancher Antidérapant Polypropylène Light 0 Plc

- Fabriqué en Panneau Composite Gris 3 mm
- Composition du Kit :
- Plancher Antidérapant Polypropylène Expansé 10 mm
- 30 % plus léger que le bois
- Plancher 1 seule pièce sans joint livré plié jusqu'à 3700 mm
- Résistance à la rayure et aux chocs élevés
- Intégration Point d'encrage origine
- Passages de roues Composite Aluminium 3 mm prépercés
- Cotés et portes en Composite Aluminium 3 mm prépercés
- Sachet de vis fournis
- Notice Vidéo en QR Code
- Largeur entre passages de roue : 138 cm
- Poids : 86 Kg
- Concu et Fabriqué par JMDplee VANS

Finition	Référence	Volume (longueur)	Hauteur	PLC	Transmission (Propulsion ou Traction)	Roues (Simples ou Jumelées)	Type de cabine*	Énergie*
JMDPLEE	9P27-GQC-300	L3	H3	0	Traction	Simples	1	1

Réf : 9P27-GQC-310



BOXER L3H3-Kit + Portes Ar Hautes Plancher Antidérapant Polypropylène Light 1 Plc

- Fabriqué en Panneau Composite Gris 3 mm
- Composition du Kit :
- Plancher Antidérapant Polypropylène Expansé 10 mm
- 30 % plus léger que le bois
- Plancher 1 seule pièce sans joint livré plié jusqu'à 3700 mm
- Résistance à la rayure et aux chocs élevés
- Intégration Point d'encrage origine
- Passages de roues Composite Aluminium 3 mm prépercés
- Cotés et portes en Composite Aluminium 3 mm prépercés
- Sachet de vis fournis
- Notice Vidéo en QR Code
- Largeur entre passages de roue : 138 cm
- Poids : 95 Kg
- Concu et Fabriqué par JMDplee VANS

Finition	Référence	Volume (longueur)	Hauteur	PLC	Transmission (Propulsion ou Traction)	Roues (Simples ou Jumelées)	Type de cabine*	Énergie*
JMDPLEE	9P27-GQC-310	L3	H3	1	Traction	Simples	1	1

Réf : 9P27-GQC-320



BOXER L3H3-Kit + Portes Ar Hautes Plancher Antidérapant Polypropylène Light 2 Plc

- Fabriqué en Panneau Composite Gris 3 mm
- Composition du Kit :
- Plancher Antidérapant Polypropylène Expansé 10 mm
- 30 % plus léger que le bois
- Plancher 1 seule pièce sans joint livré plié jusqu'à 3700 mm
- Résistance à la rayure et aux chocs élevés
- Intégration Point d'encrage origine
- Passages de roues Composite Aluminium 3 mm prépercés
- Cotés et portes en Composite Aluminium 3 mm prépercés
- Sachet de vis fournis
- Notice Vidéo en QR Code
- Largeur entre passages de roue : 138 cm
- Poids : 92 Kg
- Concu et Fabriqué par JMDplee VANS

Finition	Référence	Volume (longueur)	Hauteur	PLC	Transmission (Propulsion ou Traction)	Roues (Simples ou Jumelées)	Type de cabine*	Énergie*
JMDPLEE	9P27-GQC-320	L3	H3	2	Traction	Simples	1	1

MDP Utilitaire

PEUGEOT BOXER-2006 (Depuis 2006)

* Type de cabine : 1 = Cabine Standard

* Énergie : 1 = Essence/Diesel

BOXER-2006

KIT ET CASIER ALUMINIUM

Kit avec Plancher Antidérapant Polypropylène Light

Réf : 9P27-GQD-200



BOXER L4H2-Kit + Portes Ar Hautes Plancher Antidérapant Polypropylène Light 0 Plc

- Fabriqué en Panneau Composite Gris 3 mm
- Composition du Kit :
- Plancher Antidérapant Polypropylène Expansé 10 mm
- 30 % plus léger que le bois
- Plancher 1 seule pièce sans joint livré plié jusqu'à 3700 mm
- Résistance à la rayure et aux chocs élevés
- Intégration Point d'encrage origine
- Passages de roues Composite Aluminium 3 mm prépercés
- Cotés et portes en Composite Aluminium 3 mm prépercés
- Sachet de vis fournis
- Notice Vidéo en QR Code
- Largeur entre passages de roue : 138 cm
- Poids : 97 Kg
- Concu et Fabriqué par JMDplee VANS

Finition	Référence	Volume (longueur)	Hauteur	PLC	Transmission (Propulsion ou Traction)	Roues (Simples ou Jumelées)	Type de cabine*	Énergie*
JMDPLEE	9P27-GQD-200	L4	H2	0	Traction	Simples	1	1

Réf : 9P27-GQD-210



BOXER L4H2-Kit + Portes Ar Hautes Plancher Antidérapant Polypropylène Light 1 Plc

- Fabriqué en Panneau Composite Gris 3 mm
- Composition du Kit :
- Plancher Antidérapant Polypropylène Expansé 10 mm
- 30 % plus léger que le bois
- Plancher 1 seule pièce sans joint livré plié jusqu'à 3700 mm
- Résistance à la rayure et aux chocs élevés
- Intégration Point d'encrage origine
- Passages de roues Composite Aluminium 3 mm prépercés
- Cotés et portes en Composite Aluminium 3 mm prépercés
- Sachet de vis fournis
- Notice Vidéo en QR Code
- Largeur entre passages de roue : 138 cm
- Poids : 97 Kg
- Concu et Fabriqué par JMDplee VANS

Finition	Référence	Volume (longueur)	Hauteur	PLC	Transmission (Propulsion ou Traction)	Roues (Simples ou Jumelées)	Type de cabine*	Énergie*
JMDPLEE	9P27-GQD-210	L4	H2	1	Traction	Simples	1	1

Réf : 9P27-GQD-220



BOXER L4H2-Kit + Portes Ar Hautes Plancher Antidérapant Polypropylène Light 2 Plc

- Fabriqué en Panneau Composite Gris 3 mm
- Composition du Kit :
- Plancher Antidérapant Polypropylène Expansé 10 mm
- 30 % plus léger que le bois
- Plancher 1 seule pièce sans joint livré plié jusqu'à 3700 mm
- Résistance à la rayure et aux chocs élevés
- Intégration Point d'encrage origine
- Passages de roues Composite Aluminium 3 mm prépercés
- Cotés et portes en Composite Aluminium 3 mm prépercés
- Sachet de vis fournis
- Notice Vidéo en QR Code
- Largeur entre passages de roue : 138 cm
- Poids : 95 Kg
- Concu et Fabriqué par JMDplee VANS

Finition	Référence	Volume (longueur)	Hauteur	PLC	Transmission (Propulsion ou Traction)	Roues (Simples ou Jumelées)	Type de cabine*	Énergie*
JMDPLEE	9P27-GQD-220	L4	H2	2	Traction	Simples	1	1

PEUGEOT BOXER-2006 (Depuis 2006)

* Type de cabine : 1 = Cabine Standard
* Énergie : 1 = Essence/Diesel

KIT ET CASIER ALUMINIUM

Kit avec Plancher Antidérapant Polypropylène Light

Réf : 9P27-GQD-300



BOXER L4H3-Kit + Portes Ar Hautes Plancher Antidérapant Polypropylène Light 0 Plc

- Fabriqué en Panneau Composite Gris 3 mm
- Composition du Kit :
- Plancher Antidérapant Polypropylène Expansé 10 mm
- 30 % plus léger que le bois
- Plancher 1 seule pièce sans joint livré plié jusqu'à 3700 mm
- Résistance à la rayure et aux chocs élevés
- Intégration Point d'encrage origine
- Passages de roues Composite Aluminium 3 mm prépercés
- Cotés et portes en Composite Aluminium 3 mm prépercés
- Sachet de vis fournis
- Notice Vidéo en QR Code
- Largeur entre passages de roue : 138 cm
- Poids : 107 Kg
- Concu et Fabriqué par JMDplee VANS

Finition	Référence	Volume (longueur)	Hauteur	PLC	Transmission (Propulsion ou Traction)	Roues (Simples ou Jumelées)	Type de cabine*	Énergie*
JMDPLEE	9P27-GQD-300	L4	H3	0	Traction	Simples	1	1

Réf : 9P27-GQD-310



BOXER L4H3-Kit + Portes Ar Hautes Plancher Antidérapant Polypropylène Light 1 Plc

- Fabriqué en Panneau Composite Gris 3 mm
- Composition du Kit :
- Plancher Antidérapant Polypropylène Expansé 10 mm
- 30 % plus léger que le bois
- Plancher 1 seule pièce sans joint livré plié jusqu'à 3700 mm
- Résistance à la rayure et aux chocs élevés
- Intégration Point d'encrage origine
- Passages de roues Composite Aluminium 3 mm prépercés
- Cotés et portes en Composite Aluminium 3 mm prépercés
- Sachet de vis fournis
- Notice Vidéo en QR Code
- Largeur entre passages de roue : 138 cm
- Poids : 105 Kg
- Concu et Fabriqué par JMDplee VANS

Finition	Référence	Volume (longueur)	Hauteur	PLC	Transmission (Propulsion ou Traction)	Roues (Simples ou Jumelées)	Type de cabine*	Énergie*
JMDPLEE	9P27-GQD-310	L4	H3	1	Traction	Simples	1	1

Réf : 9P27-GQD-320



BOXER L4H3-Kit + Portes Ar Hautes Plancher Antidérapant Polypropylène Light 2 Plc

- Fabriqué en Panneau Composite Gris 3 mm
- Composition du Kit :
- Plancher Antidérapant Polypropylène Expansé 10 mm
- 30 % plus léger que le bois
- Plancher 1 seule pièce sans joint livré plié jusqu'à 3700 mm
- Résistance à la rayure et aux chocs élevés
- Intégration Point d'encrage origine
- Passages de roues Composite Aluminium 3 mm prépercés
- Cotés et portes en Composite Aluminium 3 mm prépercés
- Sachet de vis fournis
- Notice Vidéo en QR Code
- Largeur entre passages de roue : 138 cm
- Poids : 102 Kg
- Concu et Fabriqué par JMDplee VANS

Finition	Référence	Volume (longueur)	Hauteur	PLC	Transmission (Propulsion ou Traction)	Roues (Simples ou Jumelées)	Type de cabine*	Énergie*
JMDPLEE	9P27-GQD-320	L4	H3	2	Traction	Simples	1	1

PEUGEOT BOXER-2006 (Depuis 2006)
* Type de cabine : 1 = Cabine Standard
* Énergie : 1 = Essence/Diesel

BOXER-2006

KIT ET CASIER ALUMINIUM

Passage de roue

Réf : 9P27-GRA-110



BOXER L1-Passage de roue

- Fabriqué en Panneau Composite Gris 3 mm
- Fixation par vis auto perforante
- Composition du Kit :
- Passages de roues Composite Aluminium 3 mm prépercés
- Sachet de vis fournis
- Notice Vidéo en QR Code
- Largeur entre passages de roue : 138 cm
- Poids : 6 Kg
- Concu et Fabriqué par JMDplee VANS

Finition	Référence	Volume (longueur)	Hauteur	PLC	Transmission (Propulsion ou Traction)	Roues (Simples ou Jumelées)	Type de cabine*	Énergie*
JMDPLEE	9P27-GRA-110	L1	H1, H2	0,1,2	Traction	Simples	1	1

Réf : 9P27-GRX-110



BOXER L2 L3 L4-Passage de roue

- Fabriqué en Panneau Composite Gris 3 mm
- Fixation par vis auto perforante
- Composition du Kit :
- Passages de roues Composite Aluminium 3 mm prépercés
- Sachet de vis fournis
- Notice Vidéo en QR Code
- Largeur entre passages de roue : 138 cm
- Poids : 6 Kg
- Concu et Fabriqué par JMDplee VANS

Finition	Référence	Volume (longueur)	Hauteur	PLC	Transmission (Propulsion ou Traction)	Roues (Simples ou Jumelées)	Type de cabine*	Énergie*
JMDPLEE	9P27-GRX-110	L2, L3, L4	H1, H2, H3	0,1,2	Traction	Simples	1,2	1

Casier Standard

Réf : 9P27-GSX-512



BOXER-Casier = LONGUEUR 530 (L:53 x P:40 x H:158)

- Fabriqué en Panneau Composite Gris 3 mm
- Fixation par vis auto perforante
- Casier Livré en Kit Pliable et notice de montage
- Nos casiers se montent uniquement dans un véhicule déja équipé d'un kit de protection JMDplee VANS
- Le casier en Panneau Composite Aluminium 3 mm comprend :
- 5 étagères
- A fixer sur le côté latéral Droit ou Gauche
- 1 Colis (CASIER)
- Poids : 12 Kg
- Longueur : 53 cm
- Largeur : 40 cm
- Hauteur : 158 cm
- Concu et Fabriqué par JMDplee VANS

Finition	Référence	Volume (longueur)	Hauteur	PLC	Transmission (Propulsion ou Traction)	Roues (Simples ou Jumelées)	Type de cabine*	Énergie*
JMDPLEE	9P27-GSX-512	L1, L2, L3, L4	H1, H2, H3	0,1,2	Traction	Simples	1	1,2

MDP Utilitaire

PEUGEOT BOXER-2006 (Depuis 2006)

* Type de cabine : 1 = Cabine Standard
* Énergie : 1 = Essence/Diesel

BOXER-2006

KIT ET CASIER ALUMINIUM

Casier Standard

Réf : 9P27-GSX-522

16 Kg



BOXER-Casier = LONGUEUR 1000 (L:100 x P:40 x H:158)

- Fabriqué en Panneau Composite Gris 3 mm
- Fixation par vis auto perforante
- Casier Livré en Kit Pliable et notice de montage
- Nos casiers se montent uniquement dans un véhicule déja équipé d'un kit de protection JMDplee VANS
- Le casier en Panneau Composite Aluminium 3 mm comprend :
- 5 étagères
- A fixer sur le côté latéral Droit ou Gauche
- 1 Colis (CASIER)
- Poids : 16 Kg
- Longueur : 100 cm
- Largeur : 40 cm
- Hauteur : 158 cm
- Concu et Fabriqué par JMDplee VANS

Finition	Référence	Volume (longueur)	Hauteur	PLC	Transmission (Propulsion ou Traction)	Roues (Simples ou Jumelées)	Type de cabine*	Énergie*
JMDPLEE	9P27-GSX-522	L1, L2, L3, L4	H1, H2, H3	0,1,2	Traction	Simples	1	1,2

Grille Anti Effraction

Réf : 9P27-GZA-110

5 Kg



BOXER-Grille Anti-Effraction (Tous Volumes) - La Paire

- Fabriqué en Panneau Composite Noir Mat 3 mm
- Composition du Kit :
- Grille Anti-Effraction droite et gauche Panneau Composite Aluminium Noir Mat 3 mm prépercées (parties hautes)
- Grâce à nos grilles anti-effraction, sécurisez les fenêtres arrières et/ou la fenêtre de la porte latérale de votre utilitaire
- Ces grilles protègent votre véhicule contre les vols et servent aussi à protéger vos vitres contre les chocs liés aux glissements de charge
- Sachet de vis fournis
- Notice Vidéo en QR Code
- Poids : 5 Kg
- Concu et Fabriqué par JMDplee VANS

Finition	Référence	Volume (longueur)	Hauteur	PLC	Transmission (Propulsion ou Traction)	Roues (Simples ou Jumelées)	Type de cabine*	Énergie*
JMDPLEE	9P27-GZA-110	L1, L2, L3, L4	H1, H2, H3	0,1,2	Traction Propulsion	Simples Jumelées	1,2	1,2

Portes Arrière Basses

Réf : 9P27-JBA-110

3 Kg



BOXER-Portes Arrière Basses (Tous Volumes) - La Paire

- Fabriqué en Panneau Composite Blanc 3 mm
- Fixation par vis auto perforante
- Composition du Kit :
- Portes arrière droite et gauche Panneau Composite Aluminium Blanc 3 mm prépercées (parties basses)
- Sachet de vis fournis
- Notice Vidéo en QR Code
- Poids : 3 Kg
- Concu et Fabriqué par JMDplee VANS

Finition	Référence	Volume (longueur)	Hauteur	PLC	Transmission (Propulsion ou Traction)	Roues (Simples ou Jumelées)	Type de cabine*	Énergie*
JMDPLEE	9P27-JBA-110	L1, L2, L3, L4	H1, H2, H3	0,1,2	Traction Propulsion	Simples Jumelées	1,2	1,2

MDP Utilitaire

PEUGEOT BOXER-2006 (Depuis 2006)

* Type de cabine : 1 = Cabine Standard

* Énergie : 1 = Essence/Diesel

BOXER-2006

KIT ET CASIER ALUMINIUM

Portes Arrière Hautes

Réf : 9P27-JCA-110

5 Kg



BOXER-Portes Arrière Hautes (Tous Volumes) - La Paire

- Fabriqué en Panneau Composite Blanc 3 mm
- Fixation par vis auto perforante
- Composition du Kit :
- Portes arrière droite et gauche Panneau Composite Aluminium Blanc 3 mm prépercées (parties hautes)
- Sachet de vis fournis
- Notice Vidéo en QR Code
- Poids : 5 Kg
- Concu et Fabriqué par JMDplee VANS

Finition	Référence	Volume (longueur)	Hauteur	PLC	Transmission (Propulsion ou Traction)	Roues (Simples ou Jumelées)	Type de cabine*	Énergie*
JMDPLEE	9P27-JCA-110	L1, L2, L3, L4	H1, H2, H3	0,1,2	Traction Propulsion	Simples Jumelées	1,2	1,2

Casier Etabli

Réf : 9P27-JEX-522

17 Kg



BOXER-Etabli 2 Etagères Traction Tous Volumes = LONGUEUR 1000 (L:100 x P:40 x H:98)

- Fabriqué en Panneau Composite Blanc 3 mm
- Fixation par vis auto perforante
- Casier Livré en Kit Pliable et notice de montage
- Nos casiers se montent uniquement dans un véhicule déja équipé d'un kit de protection JMDplee VANS
- Le casier en Panneau Composite Aluminium 3 mm comprend :
- 2 étagères
- 1 tiroirs avec coulisses
- 1 bandeau rabattable
- S'adapte uniquement sur Véhicules Traction
- A fixer sur côté latéral Droit ou Gauche
- 1 Colis (CASIER)
- Poids : 17 Kg
- Longueur : 100 cm
- Largeur : 40 cm
- Hauteur : 98 cm
- Concu et Fabriqué par JMDplee VANS

Finition	Référence	Volume (longueur)	Hauteur	PLC	Transmission (Propulsion ou Traction)	Roues (Simples ou Jumelées)	Type de cabine*	Énergie*
JMDPLEE	9P27-JEX-522	L1, L2, L3, L4	H1, H2, H3	0,1,2	Traction Propulsion	Simples Jumelées	1,2,3	1,2,3

PEUGEOT BOXER-2006 (Depuis 2006)

* Type de cabine : 1 = Cabine Standard

* Énergie : 1 = Essence/Diesel

KIT ET CASIER ALUMINIUM

Casier Haut

Réf : 9P27-JHX-221 — 6 Kg



BOXER-Casier Haut 2 Etagères Tous Volumes = LONGUEUR 1000 (L:100 x P:23 x H:38)

- Fabriqué en Panneau Composite Blanc 3 mm
- Fixation par vis auto perforante
- Casier Livré en Kit Pliable et notice de montage
- Nos casiers se montent uniquement dans un véhicule déja équipé d'un kit de protection JMDplee VANS
- Le casier en Panneau Composite Aluminium 3 mm comprend :
- 2 étagères
- 8 bacs L1
- 1 Bandeau Basculant
- S'adapte uniquement sur Véhicules Propulsion
- A fixer sur côté latéral Droit ou Gauche
- 1 Colis (CASIER)
- Poids : 6 Kg
- Longueur : 100 cm
- Largeur : 23 cm
- Hauteur : 38 cm
- Concu et Fabriqué par JMDplee VANS

Finition	Référence	Volume (longueur)	Hauteur	PLC	Transmission (Propulsion ou Traction)	Roues (Simples ou Jumelées)	Type de cabine*	Énergie*
JMDPLEE	9P27-JHX-221	L1, L2, L3, L4	H1, H2, H3	0,1,2	Traction Propulsion	Simples Jumelées	1,2,3	1,2,3

Kit avec Plancher Bouleau

Réf : 9P27-JKA-100 — 79 Kg



BOXER L1H1-Kit + Portes Ar Hautes + Plancher Antidérapant Bouleau 0 Plc

- Fabriqué en Panneau Composite Blanc 3 mm
- Fixation par vis auto perforante
- Composition du Kit :
- Plancher CP antidérapant Bouleau 12 mm prépercé
- Passages de roues Composite Aluminium 3 mm prépercés
- Cotés et portes en Composite Aluminium 3 mm prépercés
- Sachet de vis fournis
- Notice Vidéo en QR Code
- Largeur entre passages de roue : 138 cm
- Poids : 79 Kg
- Concu et Fabriqué par JMDplee VANS

Finition	Référence	Volume (longueur)	Hauteur	PLC	Transmission (Propulsion ou Traction)	Roues (Simples ou Jumelées)	Type de cabine*	Énergie*
JMDPLEE	9P27-JKA-100	L1	H1	0	Traction	Simples	1	1

Réf : 9P27-JKA-110 — 77 Kg



BOXER L1H1-Kit + Portes Ar Hautes + Plancher Antidérapant Bouleau 1 Plc

- Fabriqué en Panneau Composite Blanc 3 mm
- Fixation par vis auto perforante
- Composition du Kit :
- Plancher CP antidérapant Bouleau 12 mm prépercé
- Passages de roues Composite Aluminium 3 mm prépercés
- Cotés et portes en Composite Aluminium 3 mm prépercés
- Sachet de vis fournis
- Notice Vidéo en QR Code
- Largeur entre passages de roue : 138 cm
- Poids : 77 Kg
- Concu et Fabriqué par JMDplee VANS

Finition	Référence	Volume (longueur)	Hauteur	PLC	Transmission (Propulsion ou Traction)	Roues (Simples ou Jumelées)	Type de cabine*	Énergie*
JMDPLEE	9P27-JKA-110	L1	H1	1	Traction	Simples	1	1

PEUGEOT BOXER-2006 (Depuis 2006)
* Type de cabine : 1 = Cabine Standard
* Énergie : 1 = Essence/Diesel

KIT ET CASIER ALUMINIUM

Kit avec Plancher Bouleau

Réf : 9P27-JKA-120 — 75 Kg



BOXER L1H1-Kit + Portes Ar Hautes + Plancher Antidérapant Bouleau 2 Plc

- Fabriqué en Panneau Composite Blanc 3 mm
- Fixation par vis auto perforante
- Composition du Kit :
- Plancher CP antidérapant Bouleau 12 mm prépercé
- Passages de roues Composite Aluminium 3 mm prépercés
- Cotés et portes en Composite Aluminium 3 mm prépercés
- Sachet de vis fournis
- Notice Vidéo en QR Code
- Largeur entre passages de roue : 138 cm
- Poids : 75 Kg
- Concu et Fabriqué par JMDplee VANS

Finition	Référence	Volume (longueur)	Hauteur	PLC	Transmission (Propulsion ou Traction)	Roues (Simples ou Jumelées)	Type de cabine*	Énergie*
JMDPLEE	9P27-JKA-120	L1	H1	2	Traction	Simples	1	1

Réf : 9P27-JKA-200 — 83 Kg



BOXER L1H2-Kit + Portes Ar Hautes + Plancher Antidérapant Bouleau 0 Plc

- Fabriqué en Panneau Composite Blanc 3 mm
- Fixation par vis auto perforante
- Composition du Kit :
- Plancher CP antidérapant Bouleau 12 mm prépercé
- Passages de roues Composite Aluminium 3 mm prépercés
- Cotés et portes en Composite Aluminium 3 mm prépercés
- Sachet de vis fournis
- Notice Vidéo en QR Code
- Largeur entre passages de roue : 138 cm
- Poids : 83 Kg
- Concu et Fabriqué par JMDplee VANS

Finition	Référence	Volume (longueur)	Hauteur	PLC	Transmission (Propulsion ou Traction)	Roues (Simples ou Jumelées)	Type de cabine*	Énergie*
JMDPLEE	9P27-JKA-200	L1	H2	0	Traction	Simples	1	1

Réf : 9P27-JKA-210 — 82 Kg



BOXER L1H2-Kit + Portes Ar Hautes + Plancher Antidérapant Bouleau 1 Plc

- Fabriqué en Panneau Composite Blanc 3 mm
- Fixation par vis auto perforante
- Composition du Kit :
- Plancher CP antidérapant Bouleau 12 mm prépercé
- Passages de roues Composite Aluminium 3 mm prépercés
- Cotés et portes en Composite Aluminium 3 mm prépercés
- Sachet de vis fournis
- Notice Vidéo en QR Code
- Largeur entre passages de roue : 138 cm
- Poids : 82 Kg
- Concu et Fabriqué par JMDplee VANS

Finition	Référence	Volume (longueur)	Hauteur	PLC	Transmission (Propulsion ou Traction)	Roues (Simples ou Jumelées)	Type de cabine*	Énergie*
JMDPLEE	9P27-JKA-210	L1	H2	1	Traction	Simples	1	1

PEUGEOT BOXER-2006 (Depuis 2006)

* Type de cabine : 1 = Cabine Standard
* Énergie : 1 = Essence/Diesel

KIT ET CASIER ALUMINIUM

Kit avec Plancher Bouleau

Réf : 9P27-JKA-220 — 80 Kg



BOXER L1H2-Kit + Portes Ar Hautes + Plancher Antidérapant Bouleau 2 Plc

- Fabriqué en Panneau Composite Blanc 3 mm
- Fixation par vis auto perforante
- Composition du Kit :
- Plancher CP antidérapant Bouleau 12 mm prépercé
- Passages de roues Composite Aluminium 3 mm prépercés
- Cotés et portes en Composite Aluminium 3 mm prépercés
- Sachet de vis fournis
- Notice Vidéo en QR Code
- Largeur entre passages de roue : 138 cm
- Poids : 80 Kg
- Concu et Fabriqué par JMDplee VANS

Finition	Référence	Volume (longueur)	Hauteur	PLC	Transmission (Propulsion ou Traction)	Roues (Simples ou Jumelées)	Type de cabine*	Énergie*
JMDPLEE	9P27-JKA-220	L1	H2	2	Traction	Simples	1	1

Réf : 9P27-JKB-100 — 93 Kg



BOXER L2H1-Kit + Portes Ar Hautes + Plancher Antidérapant Bouleau 0 Plc

- Fabriqué en Panneau Composite Blanc 3 mm
- Fixation par vis auto perforante
- Composition du Kit :
- Plancher CP antidérapant Bouleau 12 mm prépercé
- Passages de roues Composite Aluminium 3 mm prépercés
- Cotés et portes en Composite Aluminium 3 mm prépercés
- Sachet de vis fournis
- Notice Vidéo en QR Code
- Largeur entre passages de roue : 138 cm
- Poids : 93 Kg
- Concu et Fabriqué par JMDplee VANS

Finition	Référence	Volume (longueur)	Hauteur	PLC	Transmission (Propulsion ou Traction)	Roues (Simples ou Jumelées)	Type de cabine*	Énergie*
JMDPLEE	9P27-JKB-100	L2	H1	0	Traction	Simples	1	1

Réf : 9P27-JKB-110 — 91 Kg



BOXER L2H1-Kit + Portes Ar Hautes + Plancher Antidérapant Bouleau 1 Plc

- Fabriqué en Panneau Composite Blanc 3 mm
- Fixation par vis auto perforante
- Composition du Kit :
- Plancher CP antidérapant Bouleau 12 mm prépercé
- Passages de roues Composite Aluminium 3 mm prépercés
- Cotés et portes en Composite Aluminium 3 mm prépercés
- Sachet de vis fournis
- Notice Vidéo en QR Code
- Largeur entre passages de roue : 138 cm
- Poids : 91 Kg
- Concu et Fabriqué par JMDplee VANS

Finition	Référence	Volume (longueur)	Hauteur	PLC	Transmission (Propulsion ou Traction)	Roues (Simples ou Jumelées)	Type de cabine*	Énergie*
JMDPLEE	9P27-JKB-110	L2	H1	1	Traction	Simples	1	1

PEUGEOT BOXER-2006 (Depuis 2006)

* Type de cabine : 1 = Cabine Standard
* Énergie : 1 = Essence/Diesel

KIT ET CASIER ALUMINIUM

Kit avec Plancher Bouleau

Réf : 9P27-JKB-120 — 88 Kg



BOXER L2H1-Kit + Portes Ar Hautes + Plancher Antidérapant Bouleau 2 Plc

- Fabriqué en Panneau Composite Blanc 3 mm
- Fixation par vis auto perforante
- Composition du Kit :
- Plancher CP antidérapant Bouleau 12 mm prépercé
- Passages de roues Composite Aluminium 3 mm prépercés
- Cotés et portes en Composite Aluminium 3 mm prépercés
- Sachet de vis fournis
- Notice Vidéo en QR Code
- Largeur entre passages de roue : 138 cm
- Poids : 88 Kg
- Concu et Fabriqué par JMDplee VANS

Finition	Référence	Volume (longueur)	Hauteur	PLC	Transmission (Propulsion ou Traction)	Roues (Simples ou Jumelées)	Type de cabine*	Énergie*
JMDPLEE	9P27-JKB-120	L2	H1	2	Traction	Simples	1	1

Réf : 9P27-JKB-200 — 98 Kg



BOXER L2H2-Kit + Portes Ar Hautes + Plancher Antidérapant Bouleau 0 Plc

- Fabriqué en Panneau Composite Blanc 3 mm
- Fixation par vis auto perforante
- Composition du Kit :
- Plancher CP antidérapant Bouleau 12 mm prépercé
- Passages de roues Composite Aluminium 3 mm prépercés
- Cotés et portes en Composite Aluminium 3 mm prépercés
- Sachet de vis fournis
- Notice Vidéo en QR Code
- Largeur entre passages de roue : 138 cm
- Poids : 98 Kg
- Concu et Fabriqué par JMDplee VANS

Finition	Référence	Volume (longueur)	Hauteur	PLC	Transmission (Propulsion ou Traction)	Roues (Simples ou Jumelées)	Type de cabine*	Énergie*
JMDPLEE	9P27-JKB-200	L2	H2	0	Traction	Simples	1	1

Réf : 9P27-JKB-210 — 95 Kg



BOXER L2H2-Kit + Portes Ar Hautes + Plancher Antidérapant Bouleau 1 Plc

- Fabriqué en Panneau Composite Blanc 3 mm
- Fixation par vis auto perforante
- Composition du Kit :
- Plancher CP antidérapant Bouleau 12 mm prépercé
- Passages de roues Composite Aluminium 3 mm prépercés
- Cotés et portes en Composite Aluminium 3 mm prépercés
- Sachet de vis fournis
- Notice Vidéo en QR Code
- Largeur entre passages de roue : 138 cm
- Poids : 95 Kg
- Concu et Fabriqué par JMDplee VANS

Finition	Référence	Volume (longueur)	Hauteur	PLC	Transmission (Propulsion ou Traction)	Roues (Simples ou Jumelées)	Type de cabine*	Énergie*
JMDPLEE	9P27-JKB-210	L2	H2	1	Traction	Simples	1	1

PEUGEOT BOXER-2006 (Depuis 2006)

* Type de cabine : 1 = Cabine Standard
* Énergie : 1 = Essence/Diesel

KIT ET CASIER ALUMINIUM

Kit avec Plancher Bouleau

Réf : 9P27-JKB-220 — 93 Kg



BOXER L2H2-Kit + Portes Ar Hautes + Plancher Antidérapant Bouleau 2 Plc

- Fabriqué en Panneau Composite Blanc 3 mm
- Fixation par vis auto perforante
- Composition du Kit :
- Plancher CP antidérapant Bouleau 12 mm prépercé
- Passages de roues Composite Aluminium 3 mm prépercés
- Cotés et portes en Composite Aluminium 3 mm prépercés
- Sachet de vis fournis
- Notice Vidéo en QR Code
- Largeur entre passages de roue : 138 cm
- Poids : 93 Kg
- Concu et Fabriqué par JMDplee VANS

Finition	Référence	Volume (longueur)	Hauteur	PLC	Transmission (Propulsion ou Traction)	Roues (Simples ou Jumelées)	Type de cabine*	Énergie*
JMDPLEE	9P27-JKB-220	L2	H2	2	Traction	Simples	1	1

Réf : 9P27-JKC-200 — 115 Kg



BOXER L3H2-Kit + Portes Ar Hautes + Plancher Antidérapant Bouleau 0 Plc

- Fabriqué en Panneau Composite Blanc 3 mm
- Fixation par vis auto perforante
- Composition du Kit :
- Plancher CP antidérapant Bouleau 12 mm prépercé
- Passages de roues Composite Aluminium 3 mm prépercés
- Cotés et portes en Composite Aluminium 3 mm prépercés
- Sachet de vis fournis
- Notice Vidéo en QR Code
- Largeur entre passages de roue : 138 cm
- Poids : 115 Kg
- Concu et Fabriqué par JMDplee VANS

Finition	Référence	Volume (longueur)	Hauteur	PLC	Transmission (Propulsion ou Traction)	Roues (Simples ou Jumelées)	Type de cabine*	Énergie*
JMDPLEE	9P27-JKC-200	L3	H2	0	Traction	Simples	1	1

Réf : 9P27-JKC-210 — 112 Kg



BOXER L3H2-Kit + Portes Ar Hautes + Plancher Antidérapant Bouleau 1 Plc

- Fabriqué en Panneau Composite Blanc 3 mm
- Fixation par vis auto perforante
- Composition du Kit :
- Plancher CP antidérapant Bouleau 12 mm prépercé
- Passages de roues Composite Aluminium 3 mm prépercés
- Cotés et portes en Composite Aluminium 3 mm prépercés
- Sachet de vis fournis
- Notice Vidéo en QR Code
- Largeur entre passages de roue : 138 cm
- Poids : 112 Kg
- Concu et Fabriqué par JMDplee VANS

Finition	Référence	Volume (longueur)	Hauteur	PLC	Transmission (Propulsion ou Traction)	Roues (Simples ou Jumelées)	Type de cabine*	Énergie*
JMDPLEE	9P27-JKC-210	L3	H2	1	Traction	Simples	1	1

PEUGEOT BOXER-2006 (Depuis 2006)
* Type de cabine : 1 = Cabine Standard
* Énergie : 1 = Essence/Diesel

KIT ET CASIER ALUMINIUM

Kit avec Plancher Bouleau

Réf : 9P27-JKC-220

110 Kg



BOXER L3H2-Kit + Portes Ar Hautes + Plancher Antidérapant Bouleau 2 Plc

- Fabriqué en Panneau Composite Blanc 3 mm
- Fixation par vis auto perforante
- Composition du Kit :
- Plancher CP antidérapant Bouleau 12 mm prépercé
- Passages de roues Composite Aluminium 3 mm prépercés
- Cotés et portes en Composite Aluminium 3 mm prépercés
- Sachet de vis fournis
- Notice Vidéo en QR Code
- Largeur entre passages de roue : 138 cm
- Poids : 110 Kg
- Concu et Fabriqué par JMDplee VANS

Finition	Référence	Volume (longueur)	Hauteur	PLC	Transmission (Propulsion ou Traction)	Roues (Simples ou Jumelées)	Type de cabine*	Énergie*
JMDPLEE	9P27-JKC-220	L3	H2	2	Traction	Simples	1	1

Réf : 9P27-JKC-300

119 Kg



BOXER L3H3-Kit + Portes Ar Hautes + Plancher Antidérapant Bouleau 0 Plc

- Fabriqué en Panneau Composite Blanc 3 mm
- Fixation par vis auto perforante
- Composition du Kit :
- Plancher CP antidérapant Bouleau 12 mm prépercé
- Passages de roues Composite Aluminium 3 mm prépercés
- Cotés et portes en Composite Aluminium 3 mm prépercés
- Sachet de vis fournis
- Notice Vidéo en QR Code
- Largeur entre passages de roue : 138 cm
- Poids : 119 Kg
- Concu et Fabriqué par JMDplee VANS

Finition	Référence	Volume (longueur)	Hauteur	PLC	Transmission (Propulsion ou Traction)	Roues (Simples ou Jumelées)	Type de cabine*	Énergie*
JMDPLEE	9P27-JKC-300	L3	H3	0	Traction	Simples	1	1

Réf : 9P27-JKC-310

119 Kg



BOXER L3H3-Kit + Portes Ar Hautes + Plancher Antidérapant Bouleau 1 Plc

- Fabriqué en Panneau Composite Blanc 3 mm
- Fixation par vis auto perforante
- Composition du Kit :
- Plancher CP antidérapant Bouleau 12 mm prépercé
- Passages de roues Composite Aluminium 3 mm prépercés
- Cotés et portes en Composite Aluminium 3 mm prépercés
- Sachet de vis fournis
- Notice Vidéo en QR Code
- Largeur entre passages de roue : 138 cm
- Poids : 119 Kg
- Concu et Fabriqué par JMDplee VANS

Finition	Référence	Volume (longueur)	Hauteur	PLC	Transmission (Propulsion ou Traction)	Roues (Simples ou Jumelées)	Type de cabine*	Énergie*
JMDPLEE	9P27-JKC-310	L3	H3	1	Traction	Simples	1	1

PEUGEOT BOXER-2006 (Depuis 2006)

* Type de cabine : 1 = Cabine Standard

* Énergie : 1 = Essence/Diesel

KIT ET CASIER ALUMINIUM

Kit avec Plancher Bouleau

Réf : 9P27-JKC-320 — 117 Kg



BOXER L3H3-Kit + Portes Ar Hautes + Plancher Antidérapant Bouleau 2 Plc

- Fabriqué en Panneau Composite Blanc 3 mm
- Fixation par vis auto perforante
- Composition du Kit :
- Plancher CP antidérapant Bouleau 12 mm prépercé
- Passages de roues Composite Aluminium 3 mm prépercés
- Cotés et portes en Composite Aluminium 3 mm prépercés
- Sachet de vis fournis
- Notice Vidéo en QR Code
- Largeur entre passages de roue : 138 cm
- Poids : 117 Kg
- Concu et Fabriqué par JMDplee VANS

Finition	Référence	Volume (longueur)	Hauteur	PLC	Transmission (Propulsion ou Traction)	Roues (Simples ou Jumelées)	Type de cabine*	Énergie*
JMDPLEE	9P27-JKC-320	L3	H3	2	Traction	Simples	1	1

Réf : 9P27-JKD-200 — 124 Kg



BOXER L4H2-Kit + Portes Ar Hautes + Plancher Antidérapant Bouleau 0 Plc

- Fabriqué en Panneau Composite Blanc 3 mm
- Fixation par vis auto perforante
- Composition du Kit :
- Plancher CP antidérapant Bouleau 12 mm prépercé
- Passages de roues Composite Aluminium 3 mm prépercés
- Cotés et portes en Composite Aluminium 3 mm prépercés
- Sachet de vis fournis
- Notice Vidéo en QR Code
- Largeur entre passages de roue : 138 cm
- Poids : 124 Kg
- Concu et Fabriqué par JMDplee VANS

Finition	Référence	Volume (longueur)	Hauteur	PLC	Transmission (Propulsion ou Traction)	Roues (Simples ou Jumelées)	Type de cabine*	Énergie*
JMDPLEE	9P27-JKD-200	L4	H2	0	Traction	Simples	1	1

Réf : 9P27-JKD-210 — 124 Kg



BOXER L4H2-Kit + Portes Ar Hautes + Plancher Antidérapant Bouleau 1 Plc

- Fabriqué en Panneau Composite Blanc 3 mm
- Fixation par vis auto perforante
- Composition du Kit :
- Plancher CP antidérapant Bouleau 12 mm prépercé
- Passages de roues Composite Aluminium 3 mm prépercés
- Cotés et portes en Composite Aluminium 3 mm prépercés
- Sachet de vis fournis
- Notice Vidéo en QR Code
- Largeur entre passages de roue : 138 cm
- Poids : 124 Kg
- Concu et Fabriqué par JMDplee VANS

Finition	Référence	Volume (longueur)	Hauteur	PLC	Transmission (Propulsion ou Traction)	Roues (Simples ou Jumelées)	Type de cabine*	Énergie*
JMDPLEE	9P27-JKD-210	L4	H2	1	Traction	Simples	1	1

PEUGEOT BOXER-2006 (Depuis 2006)
* Type de cabine : 1 = Cabine Standard
* Énergie : 1 = Essence/Diesel

KIT ET CASIER ALUMINIUM

Kit avec Plancher Bouleau

Réf : 9P27-JKD-220 — 121 Kg



BOXER L4H2-Kit + Portes Ar Hautes + Plancher Antidérapant Bouleau 2 Plc

- Fabriqué en Panneau Composite Blanc 3 mm
- Fixation par vis auto perforante
- Composition du Kit :
- Plancher CP antidérapant Bouleau 12 mm prépercé
- Passages de roues Composite Aluminium 3 mm prépercés
- Cotés et portes en Composite Aluminium 3 mm prépercés
- Sachet de vis fournis
- Notice Vidéo en QR Code
- Largeur entre passages de roue : 138 cm
- Poids : 121 Kg
- Concu et Fabriqué par JMDplee VANS

Finition	Référence	Volume (longueur)	Hauteur	PLC	Transmission (Propulsion ou Traction)	Roues (Simples ou Jumelées)	Type de cabine*	Énergie*
JMDPLEE	9P27-JKD-220	L4	H2	2	Traction	Simples	1	1

Réf : 9P27-JKD-300 — 133 Kg



BOXER L4H3-Kit + Portes Ar Hautes + Plancher Antidérapant Bouleau 0 Plc

- Fabriqué en Panneau Composite Blanc 3 mm
- Fixation par vis auto perforante
- Composition du Kit :
- Plancher CP antidérapant Bouleau 12 mm prépercé
- Passages de roues Composite Aluminium 3 mm prépercés
- Cotés et portes en Composite Aluminium 3 mm prépercés
- Sachet de vis fournis
- Notice Vidéo en QR Code
- Largeur entre passages de roue : 138 cm
- Poids : 133 Kg
- Concu et Fabriqué par JMDplee VANS

Finition	Référence	Volume (longueur)	Hauteur	PLC	Transmission (Propulsion ou Traction)	Roues (Simples ou Jumelées)	Type de cabine*	Énergie*
JMDPLEE	9P27-JKD-300	L4	H3	0	Traction	Simples	1	1

Réf : 9P27-JKD-310 — 131 Kg



BOXER L4H3-Kit + Portes Ar Hautes + Plancher Antidérapant Bouleau 1 Plc

- Fabriqué en Panneau Composite Blanc 3 mm
- Fixation par vis auto perforante
- Composition du Kit :
- Plancher CP antidérapant Bouleau 12 mm prépercé
- Passages de roues Composite Aluminium 3 mm prépercés
- Cotés et portes en Composite Aluminium 3 mm prépercés
- Sachet de vis fournis
- Notice Vidéo en QR Code
- Largeur entre passages de roue : 138 cm
- Poids : 131 Kg
- Concu et Fabriqué par JMDplee VANS

Finition	Référence	Volume (longueur)	Hauteur	PLC	Transmission (Propulsion ou Traction)	Roues (Simples ou Jumelées)	Type de cabine*	Énergie*
JMDPLEE	9P27-JKD-310	L4	H3	1	Traction	Simples	1	1

PEUGEOT BOXER-2006 (Depuis 2006)
* Type de cabine : 1 = Cabine Standard
* Énergie : 1 = Essence/Diesel

KIT ET CASIER ALUMINIUM

Kit avec Plancher Bouleau

Réf : 9P27-JKD-320 — 128 Kg



BOXER L4H3-Kit + Portes Ar Hautes + Plancher Antidérapant Bouleau 2 Plc

- Fabriqué en Panneau Composite Blanc 3 mm
- Fixation par vis auto perforante
- Composition du Kit :
- Plancher CP antidérapant Bouleau 12 mm prépercé
- Passages de roues Composite Aluminium 3 mm prépercés
- Cotés et portes en Composite Aluminium 3 mm prépercés
- Sachet de vis fournis
- Notice Vidéo en QR Code
- Largeur entre passages de roue : 138 cm
- Poids : 128 Kg
- Concu et Fabriqué par JMDplee VANS

Finition	Référence	Volume (longueur)	Hauteur	PLC	Transmission (Propulsion ou Traction)	Roues (Simples ou Jumelées)	Type de cabine*	Énergie*
JMDPLEE	9P27-JKD-320	L4	H3	2	Traction	Simples	1	1

Kit avec Plancher Panneau Particules

Réf : 9P27-JLA-100 — 78 Kg



BOXER L1H1-Kit + Portes Ar Hautes + Plancher Antidérapant Pnx Particules 0 Plc

- Fabriqué en Panneau Composite Blanc 3 mm
- Fixation par vis auto perforante
- Composition du Kit :
- Plancher antidérapant Panneau de particlues 12 mm prépercé
- Passages de roues Composite Aluminium 3 mm prépercés
- Cotés et portes en Composite Aluminium 3 mm prépercés
- Sachet de vis fournis
- Notice Vidéo en QR Code
- Largeur entre passages de roue : 138 cm
- Poids : 78 Kg
- Concu et Fabriqué par JMDplee VANS

Finition	Référence	Volume (longueur)	Hauteur	PLC	Transmission (Propulsion ou Traction)	Roues (Simples ou Jumelées)	Type de cabine*	Énergie*
JMDPLEE	9P27-JLA-100	L1	H1	0	Traction	Simples	1	1

Réf : 9P27-JLA-110 — 76 Kg



BOXER L1H1-Kit + Portes Ar Hautes + Plancher Antidérapant Pnx Particules 1 Plc

- Fabriqué en Panneau Composite Blanc 3 mm
- Fixation par vis auto perforante
- Composition du Kit :
- Plancher antidérapant Panneau de particlues 12 mm prépercé
- Passages de roues Composite Aluminium 3 mm prépercés
- Cotés et portes en Composite Aluminium 3 mm prépercés
- Sachet de vis fournis
- Notice Vidéo en QR Code
- Largeur entre passages de roue : 138 cm
- Poids : 76 Kg
- Concu et Fabriqué par JMDplee VANS

Finition	Référence	Volume (longueur)	Hauteur	PLC	Transmission (Propulsion ou Traction)	Roues (Simples ou Jumelées)	Type de cabine*	Énergie*
JMDPLEE	9P27-JLA-110	L1	H1	1	Traction	Simples	1	1

PEUGEOT BOXER-2006 (Depuis 2006)
* Type de cabine : 1 = Cabine Standard
* Énergie : 1 = Essence/Diesel

KIT ET CASIER ALUMINIUM

Kit avec Plancher Panneau Particules

Réf : 9P27-JLA-120 — 74 Kg



BOXER L1H1-Kit + Portes Ar Hautes + Plancher Antidérapant Pnx Particules 2 Plc

- Fabriqué en Panneau Composite Blanc 3 mm
- Fixation par vis auto perforante
- Composition du Kit :
- Plancher antidérapant Panneau de particlues 12 mm prépercé
- Passages de roues Composite Aluminium 3 mm prépercés
- Cotés et portes en Composite Aluminium 3 mm prépercés
- Sachet de vis fournis
- Notice Vidéo en QR Code
- Largeur entre passages de roue : 138 cm
- Poids : 74 Kg
- Concu et Fabriqué par JMDplee VANS

Finition	Référence	Volume (longueur)	Hauteur	PLC	Transmission (Propulsion ou Traction)	Roues (Simples ou Jumelées)	Type de cabine*	Énergie*
JMDPLEE	9P27-JLA-120	L1	H1	2	Traction	Simples	1	1

Réf : 9P27-JLA-200 — 82 Kg



BOXER L1H2-Kit + Portes Ar Hautes + Plancher Antidérapant Pnx Particules 0 Plc

- Fabriqué en Panneau Composite Blanc 3 mm
- Fixation par vis auto perforante
- Composition du Kit :
- Plancher antidérapant Panneau de particlues 12 mm prépercé
- Passages de roues Composite Aluminium 3 mm prépercés
- Cotés et portes en Composite Aluminium 3 mm prépercés
- Sachet de vis fournis
- Notice Vidéo en QR Code
- Largeur entre passages de roue : 138 cm
- Poids : 82 Kg
- Concu et Fabriqué par JMDplee VANS

Finition	Référence	Volume (longueur)	Hauteur	PLC	Transmission (Propulsion ou Traction)	Roues (Simples ou Jumelées)	Type de cabine*	Énergie*
JMDPLEE	9P27-JLA-200	L1	H2	0	Traction	Simples	1	1

Réf : 9P27-JLA-210 — 81 Kg



BOXER L1H2-Kit + Portes Ar Hautes + Plancher Antidérapant Pnx Particules 1 Plc

- Fabriqué en Panneau Composite Blanc 3 mm
- Fixation par vis auto perforante
- Composition du Kit :
- Plancher antidérapant Panneau de particlues 12 mm prépercé
- Passages de roues Composite Aluminium 3 mm prépercés
- Cotés et portes en Composite Aluminium 3 mm prépercés
- Sachet de vis fournis
- Notice Vidéo en QR Code
- Largeur entre passages de roue : 138 cm
- Poids : 81 Kg
- Concu et Fabriqué par JMDplee VANS

Finition	Référence	Volume (longueur)	Hauteur	PLC	Transmission (Propulsion ou Traction)	Roues (Simples ou Jumelées)	Type de cabine*	Énergie*
JMDPLEE	9P27-JLA-210	L1	H2	1	Traction	Simples	1	1

PEUGEOT BOXER-2006 (Depuis 2006)
* Type de cabine : 1 = Cabine Standard
* Énergie : 1 = Essence/Diesel

KIT ET CASIER ALUMINIUM

Kit avec Plancher Panneau Particules

Réf : 9P27-JLA-220 — 79 Kg



BOXER L1H2-Kit + Portes Ar Hautes + Plancher Antidérapant Pnx Particules 2 Plc

- Fabriqué en Panneau Composite Blanc 3 mm
- Fixation par vis auto perforante
- Composition du Kit :
- Plancher antidérapant Panneau de particlues 12 mm prépercé
- Passages de roues Composite Aluminium 3 mm prépercés
- Cotés et portes en Composite Aluminium 3 mm prépercés
- Sachet de vis fournis
- Notice Vidéo en QR Code
- Largeur entre passages de roue : 138 cm
- Poids : 79 Kg
- Concu et Fabriqué par JMDplee VANS

Finition	Référence	Volume (longueur)	Hauteur	PLC	Transmission (Propulsion ou Traction)	Roues (Simples ou Jumelées)	Type de cabine*	Énergie*
JMDPLEE	9P27-JLA-220	L1	H2	2	Traction	Simples	1	1

Réf : 9P27-JLB-100 — 92 Kg



BOXER L2H1-Kit + Portes Ar Hautes + Plancher Antidérapant Pnx Particules 0 Plc

- Fabriqué en Panneau Composite Blanc 3 mm
- Fixation par vis auto perforante
- Composition du Kit :
- Plancher antidérapant Panneau de particlues 12 mm prépercé
- Passages de roues Composite Aluminium 3 mm prépercés
- Cotés et portes en Composite Aluminium 3 mm prépercés
- Sachet de vis fournis
- Notice Vidéo en QR Code
- Largeur entre passages de roue : 138 cm
- Poids : 92 Kg
- Concu et Fabriqué par JMDplee VANS

Finition	Référence	Volume (longueur)	Hauteur	PLC	Transmission (Propulsion ou Traction)	Roues (Simples ou Jumelées)	Type de cabine*	Énergie*
JMDPLEE	9P27-JLB-100	L2	H1	0	Traction	Simples	1	1

Réf : 9P27-JLB-110 — 89 Kg



BOXER L2H1-Kit + Portes Ar Hautes + Plancher Antidérapant Pnx Particules 1 Plc

- Fabriqué en Panneau Composite Blanc 3 mm
- Fixation par vis auto perforante
- Composition du Kit :
- Plancher antidérapant Panneau de particlues 12 mm prépercé
- Passages de roues Composite Aluminium 3 mm prépercés
- Cotés et portes en Composite Aluminium 3 mm prépercés
- Sachet de vis fournis
- Notice Vidéo en QR Code
- Largeur entre passages de roue : 138 cm
- Poids : 89 Kg
- Concu et Fabriqué par JMDplee VANS

Finition	Référence	Volume (longueur)	Hauteur	PLC	Transmission (Propulsion ou Traction)	Roues (Simples ou Jumelées)	Type de cabine*	Énergie*
JMDPLEE	9P27-JLB-110	L2	H1	1	Traction	Simples	1	1

PEUGEOT BOXER-2006 (Depuis 2006)
* Type de cabine : 1 = Cabine Standard
* Énergie : 1 = Essence/Diesel

KIT ET CASIER ALUMINIUM

Kit avec Plancher Panneau Particules

Réf : 9P27-JLB-120 — 87 Kg



BOXER L2H1-Kit + Portes Ar Hautes + Plancher Antidérapant Pnx Particules 2 Plc

- Fabriqué en Panneau Composite Blanc 3 mm
- Fixation par vis auto perforante
- Composition du Kit :
- Plancher antidérapant Panneau de particlues 12 mm prépercé
- Passages de roues Composite Aluminium 3 mm prépercés
- Cotés et portes en Composite Aluminium 3 mm prépercés
- Sachet de vis fournis
- Notice Vidéo en QR Code
- Largeur entre passages de roue : 138 cm
- Poids : 87 Kg
- Concu et Fabriqué par JMDplee VANS

Finition	Référence	Volume (longueur)	Hauteur	PLC	Transmission (Propulsion ou Traction)	Roues (Simples ou Jumelées)	Type de cabine*	Énergie*
JMDPLEE	9P27-JLB-120	L2	H1	2	Traction	Simples	1	1

Réf : 9P27-JLB-200 — 97 Kg



BOXER L2H2-Kit + Portes Ar Hautes + Plancher Antidérapant Pnx Particules 0 Plc

- Fabriqué en Panneau Composite Blanc 3 mm
- Fixation par vis auto perforante
- Composition du Kit :
- Plancher antidérapant Panneau de particlues 12 mm prépercé
- Passages de roues Composite Aluminium 3 mm prépercés
- Cotés et portes en Composite Aluminium 3 mm prépercés
- Sachet de vis fournis
- Notice Vidéo en QR Code
- Largeur entre passages de roue : 138 cm
- Poids : 97 Kg
- Concu et Fabriqué par JMDplee VANS

Finition	Référence	Volume (longueur)	Hauteur	PLC	Transmission (Propulsion ou Traction)	Roues (Simples ou Jumelées)	Type de cabine*	Énergie*
JMDPLEE	9P27-JLB-200	L2	H2	0	Traction	Simples	1	1

Réf : 9P27-JLB-210 — 94 Kg



BOXER L2H2-Kit + Portes Ar Hautes + Plancher Antidérapant Pnx Particules 1 Plc

- Fabriqué en Panneau Composite Blanc 3 mm
- Fixation par vis auto perforante
- Composition du Kit :
- Plancher antidérapant Panneau de particlues 12 mm prépercé
- Passages de roues Composite Aluminium 3 mm prépercés
- Cotés et portes en Composite Aluminium 3 mm prépercés
- Sachet de vis fournis
- Notice Vidéo en QR Code
- Largeur entre passages de roue : 138 cm
- Poids : 94 Kg
- Concu et Fabriqué par JMDplee VANS

Finition	Référence	Volume (longueur)	Hauteur	PLC	Transmission (Propulsion ou Traction)	Roues (Simples ou Jumelées)	Type de cabine*	Énergie*
JMDPLEE	9P27-JLB-210	L2	H2	1	Traction	Simples	1	1

PEUGEOT BOXER-2006 (Depuis 2006)
* Type de cabine : 1 = Cabine Standard
* Énergie : 1 = Essence/Diesel

KIT ET CASIER ALUMINIUM

Kit avec Plancher Panneau Particules

Réf : 9P27-JLB-220 — 92 Kg



BOXER L2H2-Kit + Portes Ar Hautes + Plancher Antidérapant Pnx Particules 2 Plc

- Fabriqué en Panneau Composite Blanc 3 mm
- Fixation par vis auto perforante
- Composition du Kit :
- Plancher antidérapant Panneau de particlues 12 mm prépercé
- Passages de roues Composite Aluminium 3 mm prépercés
- Cotés et portes en Composite Aluminium 3 mm prépercés
- Sachet de vis fournis
- Notice Vidéo en QR Code
- Largeur entre passages de roue : 138 cm
- Poids : 92 Kg
- Concu et Fabriqué par JMDplee VANS

Finition	Référence	Volume (longueur)	Hauteur	PLC	Transmission (Propulsion ou Traction)	Roues (Simples ou Jumelées)	Type de cabine*	Énergie*
JMDPLEE	9P27-JLB-220	L2	H2	2	Traction	Simples	1	1

Réf : 9P27-JLC-200 — 113 Kg



BOXER L3H2-Kit + Portes Ar Hautes + Plancher Antidérapant Pnx Particules 0 Plc

- Fabriqué en Panneau Composite Blanc 3 mm
- Fixation par vis auto perforante
- Composition du Kit :
- Plancher antidérapant Panneau de particlues 12 mm prépercé
- Passages de roues Composite Aluminium 3 mm prépercés
- Cotés et portes en Composite Aluminium 3 mm prépercés
- Sachet de vis fournis
- Notice Vidéo en QR Code
- Largeur entre passages de roue : 138 cm
- Poids : 113 Kg
- Concu et Fabriqué par JMDplee VANS

Finition	Référence	Volume (longueur)	Hauteur	PLC	Transmission (Propulsion ou Traction)	Roues (Simples ou Jumelées)	Type de cabine*	Énergie*
JMDPLEE	9P27-JLC-200	L3	H2	0	Traction	Simples	1	1

Réf : 9P27-JLC-210 — 111 Kg



BOXER L3H2-Kit + Portes Ar Hautes + Plancher Antidérapant Pnx Particules 1 Plc

- Fabriqué en Panneau Composite Blanc 3 mm
- Fixation par vis auto perforante
- Composition du Kit :
- Plancher antidérapant Panneau de particlues 12 mm prépercé
- Passages de roues Composite Aluminium 3 mm prépercés
- Cotés et portes en Composite Aluminium 3 mm prépercés
- Sachet de vis fournis
- Notice Vidéo en QR Code
- Largeur entre passages de roue : 138 cm
- Poids : 111 Kg
- Concu et Fabriqué par JMDplee VANS

Finition	Référence	Volume (longueur)	Hauteur	PLC	Transmission (Propulsion ou Traction)	Roues (Simples ou Jumelées)	Type de cabine*	Énergie*
JMDPLEE	9P27-JLC-210	L3	H2	1	Traction	Simples	1	1

PEUGEOT BOXER-2006 (Depuis 2006)
* Type de cabine : 1 = Cabine Standard
* Énergie : 1 = Essence/Diesel

KIT ET CASIER ALUMINIUM

Kit avec Plancher Panneau Particules

Réf : 9P27-JLC-220 — 109 Kg



BOXER L3H2-Kit + Portes Ar Hautes + Plancher Antidérapant Pnx Particules 2 Plc

- Fabriqué en Panneau Composite Blanc 3 mm
- Fixation par vis auto perforante
- Composition du Kit :
- Plancher antidérapant Panneau de particlues 12 mm prépercé
- Passages de roues Composite Aluminium 3 mm prépercés
- Cotés et portes en Composite Aluminium 3 mm prépercés
- Sachet de vis fournis
- Notice Vidéo en QR Code
- Largeur entre passages de roue : 138 cm
- Poids : 109 Kg
- Concu et Fabriqué par JMDplee VANS

Finition	Référence	Volume (longueur)	Hauteur	PLC	Transmission (Propulsion ou Traction)	Roues (Simples ou Jumelées)	Type de cabine*	Énergie*
JMDPLEE	9P27-JLC-220	L3	H2	2	Traction	Simples	1	1

Réf : 9P27-JLC-300 — 118 Kg



BOXER L3H3-Kit + Portes Ar Hautes + Plancher Antidérapant Pnx Particules 0 Plc

- Fabriqué en Panneau Composite Blanc 3 mm
- Fixation par vis auto perforante
- Composition du Kit :
- Plancher antidérapant Panneau de particlues 12 mm prépercé
- Passages de roues Composite Aluminium 3 mm prépercés
- Cotés et portes en Composite Aluminium 3 mm prépercés
- Sachet de vis fournis
- Notice Vidéo en QR Code
- Largeur entre passages de roue : 138 cm
- Poids : 118 Kg
- Concu et Fabriqué par JMDplee VANS

Finition	Référence	Volume (longueur)	Hauteur	PLC	Transmission (Propulsion ou Traction)	Roues (Simples ou Jumelées)	Type de cabine*	Énergie*
JMDPLEE	9P27-JLC-300	L3	H3	0	Traction	Simples	1	1

Réf : 9P27-JLC-310 — 118 Kg



BOXER L3H3-Kit + Portes Ar Hautes + Plancher Antidérapant Pnx Particules 1 Plc

- Fabriqué en Panneau Composite Blanc 3 mm
- Fixation par vis auto perforante
- Composition du Kit :
- Plancher antidérapant Panneau de particlues 12 mm prépercé
- Passages de roues Composite Aluminium 3 mm prépercés
- Cotés et portes en Composite Aluminium 3 mm prépercés
- Sachet de vis fournis
- Notice Vidéo en QR Code
- Largeur entre passages de roue : 138 cm
- Poids : 118 Kg
- Concu et Fabriqué par JMDplee VANS

Finition	Référence	Volume (longueur)	Hauteur	PLC	Transmission (Propulsion ou Traction)	Roues (Simples ou Jumelées)	Type de cabine*	Énergie*
JMDPLEE	9P27-JLC-310	L3	H3	1	Traction	Simples	1	1

PEUGEOT BOXER-2006 (Depuis 2006)
* Type de cabine : 1 = Cabine Standard
* Énergie : 1 = Essence/Diesel

KIT ET CASIER ALUMINIUM

Kit avec Plancher Panneau Particules

Réf : 9P27-JLC-320

115 Kg



BOXER L3H3-Kit + Portes Ar Hautes + Plancher Antidérapant Pnx Particules 2 Plc

- Fabriqué en Panneau Composite Blanc 3 mm
- Fixation par vis auto perforante
- Composition du Kit :
- Plancher antidérapant Panneau de particlues 12 mm prépercé
- Passages de roues Composite Aluminium 3 mm prépercés
- Cotés et portes en Composite Aluminium 3 mm prépercés
- Sachet de vis fournis
- Notice Vidéo en QR Code
- Largeur entre passages de roue : 138 cm
- Poids : 115 Kg
- Concu et Fabriqué par JMDplee VANS

Finition	Référence	Volume (longueur)	Hauteur	PLC	Transmission (Propulsion ou Traction)	Roues (Simples ou Jumelées)	Type de cabine*	Énergie*
JMDPLEE	9P27-JLC-320	L3	H3	2	Traction	Simples	1	1

Réf : 9P27-JLD-200

122 Kg



BOXER L4H2-Kit + Portes Ar Hautes + Plancher Antidérapant Pnx Particules 0 Plc

- Fabriqué en Panneau Composite Blanc 3 mm
- Fixation par vis auto perforante
- Composition du Kit :
- Plancher antidérapant Panneau de particlues 12 mm prépercé
- Passages de roues Composite Aluminium 3 mm prépercés
- Cotés et portes en Composite Aluminium 3 mm prépercés
- Sachet de vis fournis
- Notice Vidéo en QR Code
- Largeur entre passages de roue : 138 cm
- Poids : 122 Kg
- Concu et Fabriqué par JMDplee VANS

Finition	Référence	Volume (longueur)	Hauteur	PLC	Transmission (Propulsion ou Traction)	Roues (Simples ou Jumelées)	Type de cabine*	Énergie*
JMDPLEE	9P27-JLD-200	L4	H2	0	Traction	Simples	1	1

Réf : 9P27-JLD-210

122 Kg



BOXER L4H2-Kit + Portes Ar Hautes + Plancher Antidérapant Pnx Particules 1 Plc

- Fabriqué en Panneau Composite Blanc 3 mm
- Fixation par vis auto perforante
- Composition du Kit :
- Plancher antidérapant Panneau de particlues 12 mm prépercé
- Passages de roues Composite Aluminium 3 mm prépercés
- Cotés et portes en Composite Aluminium 3 mm prépercés
- Sachet de vis fournis
- Notice Vidéo en QR Code
- Largeur entre passages de roue : 138 cm
- Poids : 122 Kg
- Concu et Fabriqué par JMDplee VANS

Finition	Référence	Volume (longueur)	Hauteur	PLC	Transmission (Propulsion ou Traction)	Roues (Simples ou Jumelées)	Type de cabine*	Énergie*
JMDPLEE	9P27-JLD-210	L4	H2	1	Traction	Simples	1	1

PEUGEOT BOXER-2006 (Depuis 2006)
* Type de cabine : 1 = Cabine Standard
* Énergie : 1 = Essence/Diesel

KIT ET CASIER ALUMINIUM

Kit avec Plancher Panneau Particules

Réf : 9P27-JLD-220

120 Kg



BOXER L4H2-Kit + Portes Ar Hautes + Plancher Antidérapant Pnx Particules 2 Plc

- Fabriqué en Panneau Composite Blanc 3 mm
- Fixation par vis auto perforante
- Composition du Kit :
- Plancher antidérapant Panneau de particlues 12 mm prépercé
- Passages de roues Composite Aluminium 3 mm prépercés
- Cotés et portes en Composite Aluminium 3 mm prépercés
- Sachet de vis fournis
- Notice Vidéo en QR Code
- Largeur entre passages de roue : 138 cm
- Poids : 120 Kg
- Concu et Fabriqué par JMDplee VANS

Finition	Référence	Volume (longueur)	Hauteur	PLC	Transmission (Propulsion ou Traction)	Roues (Simples ou Jumelées)	Type de cabine*	Énergie*
JMDPLEE	9P27-JLD-220	L4	H2	2	Traction	Simples	1	1

Réf : 9P27-JLD-300

132 Kg



BOXER L4H3-Kit + Portes Ar Hautes + Plancher Antidérapant Pnx Particules 0 Plc

- Fabriqué en Panneau Composite Blanc 3 mm
- Fixation par vis auto perforante
- Composition du Kit :
- Plancher antidérapant Panneau de particlues 12 mm prépercé
- Passages de roues Composite Aluminium 3 mm prépercés
- Cotés et portes en Composite Aluminium 3 mm prépercés
- Sachet de vis fournis
- Notice Vidéo en QR Code
- Largeur entre passages de roue : 138 cm
- Poids : 132 Kg
- Concu et Fabriqué par JMDplee VANS

Finition	Référence	Volume (longueur)	Hauteur	PLC	Transmission (Propulsion ou Traction)	Roues (Simples ou Jumelées)	Type de cabine*	Énergie*
JMDPLEE	9P27-JLD-300	L4	H3	0	Traction	Simples	1	1

Réf : 9P27-JLD-310

130 Kg



BOXER L4H3-Kit + Portes Ar Hautes + Plancher Antidérapant Pnx Particules 1 Plc

- Fabriqué en Panneau Composite Blanc 3 mm
- Fixation par vis auto perforante
- Composition du Kit :
- Plancher antidérapant Panneau de particlues 12 mm prépercé
- Passages de roues Composite Aluminium 3 mm prépercés
- Cotés et portes en Composite Aluminium 3 mm prépercés
- Sachet de vis fournis
- Notice Vidéo en QR Code
- Largeur entre passages de roue : 138 cm
- Poids : 130 Kg
- Concu et Fabriqué par JMDplee VANS

Finition	Référence	Volume (longueur)	Hauteur	PLC	Transmission (Propulsion ou Traction)	Roues (Simples ou Jumelées)	Type de cabine*	Énergie*
JMDPLEE	9P27-JLD-310	L4	H3	1	Traction	Simples	1	1

PEUGEOT BOXER-2006 (Depuis 2006)
* Type de cabine : 1 = Cabine Standard
* Énergie : 1 = Essence/Diesel

KIT ET CASIER ALUMINIUM

Kit avec Plancher Panneau Particules

Réf : 9P27-JLD-320 — 127 Kg



BOXER L4H3-Kit + Portes Ar Hautes + Plancher Antidérapant Pnx Particules 2 Plc

- Fabriqué en Panneau Composite Blanc 3 mm
- Fixation par vis auto perforante
- Composition du Kit :
- Plancher antidérapant Panneau de particlues 12 mm prépercé
- Passages de roues Composite Aluminium 3 mm prépercés
- Cotés et portes en Composite Aluminium 3 mm prépercés
- Sachet de vis fournis
- Notice Vidéo en QR Code
- Largeur entre passages de roue : 138 cm
- Poids : 127 Kg
- Concu et Fabriqué par JMDplee VANS

Finition	Référence	Volume (longueur)	Hauteur	PLC	Transmission (Propulsion ou Traction)	Roues (Simples ou Jumelées)	Type de cabine*	Énergie*
JMDPLEE	9P27-JLD-320	L4	H3	2	Traction	Simples	1	1

Kit sans Plancher

Réf : 9P27-JNA-100 — 36 Kg



BOXER L1H1-Kit + Portes Ar Hautes ss Plancher 0 Plc

- Fabriqué en Panneau Composite Blanc 3 mm
- Fixation par vis auto perforante
- Composition du Kit :
- Passages de roues Composite Aluminium 3 mm prépercés
- Cotés et portes en Composite Aluminium 3 mm prépercés
- Sachet de vis fournis
- Notice Vidéo en QR Code
- Largeur entre passages de roue : 138 cm
- Poids : 36 Kg
- Concu et Fabriqué par JMDplee VANS

Finition	Référence	Volume (longueur)	Hauteur	PLC	Transmission (Propulsion ou Traction)	Roues (Simples ou Jumelées)	Type de cabine*	Énergie*
JMDPLEE	9P27-JNA-100	L1	H1	0	Traction	Simples	1	1

Réf : 9P27-JNA-110 — 29 Kg



BOXER L1H1-Kit + Portes Ar Hautes ss Plancher 1 Plc

- Fabriqué en Panneau Composite Blanc 3 mm
- Fixation par vis auto perforante
- Composition du Kit :
- Passages de roues Composite Aluminium 3 mm prépercés
- Cotés et portes en Composite Aluminium 3 mm prépercés
- Sachet de vis fournis
- Notice Vidéo en QR Code
- Largeur entre passages de roue : 138 cm
- Poids : 29 Kg
- Concu et Fabriqué par JMDplee VANS

Finition	Référence	Volume (longueur)	Hauteur	PLC	Transmission (Propulsion ou Traction)	Roues (Simples ou Jumelées)	Type de cabine*	Énergie*
JMDPLEE	9P27-JNA-110	L1	H1	1	Traction	Simples	1	1

PEUGEOT BOXER-2006 (Depuis 2006)
* Type de cabine : 1 = Cabine Standard
* Énergie : 1 = Essence/Diesel

KIT ET CASIER ALUMINIUM

Kit sans Plancher

Réf : 9P27-JNA-120

27 Kg



JMDplee

BOXER L1H1-Kit + Portes Ar Hautes ss Plancher 2 Plc

- Fabriqué en Panneau Composite Blanc 3 mm
- Fixation par vis auto perforante
- Composition du Kit :
- Passages de roues Composite Aluminium 3 mm prépercés
- Cotés et portes en Composite Aluminium 3 mm prépercés
- Sachet de vis fournis
- Notice Vidéo en QR Code
- Largeur entre passages de roue : 138 cm
- Poids : 27 Kg
- Concu et Fabriqué par JMDplee VANS

Finition	Référence	Volume (longueur)	Hauteur	PLC	Transmission (Propulsion ou Traction)	Roues (Simples ou Jumelées)	Type de cabine*	Énergie*
JMDPLEE	9P27-JNA-120	L1	H1	2	Traction	Simples	1	1

Réf : 9P27-JNA-200

34 Kg



JMDplee

BOXER L1H2-Kit + Portes Ar Hautes ss Plancher 0 Plc

- Fabriqué en Panneau Composite Blanc 3 mm
- Fixation par vis auto perforante
- Composition du Kit :
- Passages de roues Composite Aluminium 3 mm prépercés
- Cotés et portes en Composite Aluminium 3 mm prépercés
- Sachet de vis fournis
- Notice Vidéo en QR Code
- Largeur entre passages de roue : 138 cm
- Poids : 34 Kg
- Concu et Fabriqué par JMDplee VANS

Finition	Référence	Volume (longueur)	Hauteur	PLC	Transmission (Propulsion ou Traction)	Roues (Simples ou Jumelées)	Type de cabine*	Énergie*
JMDPLEE	9P27-JNA-200	L1	H2	0	Traction	Simples	1	1

Réf : 9P27-JNA-210

34 Kg



JMDplee

BOXER L1H2-Kit + Portes Ar Hautes ss Plancher 1 Plc

- Fabriqué en Panneau Composite Blanc 3 mm
- Fixation par vis auto perforante
- Composition du Kit :
- Passages de roues Composite Aluminium 3 mm prépercés
- Cotés et portes en Composite Aluminium 3 mm prépercés
- Sachet de vis fournis
- Notice Vidéo en QR Code
- Largeur entre passages de roue : 138 cm
- Poids : 34 Kg
- Concu et Fabriqué par JMDplee VANS

Finition	Référence	Volume (longueur)	Hauteur	PLC	Transmission (Propulsion ou Traction)	Roues (Simples ou Jumelées)	Type de cabine*	Énergie*
JMDPLEE	9P27-JNA-210	L1	H2	1	Traction	Simples	1	1

PEUGEOT BOXER-2006 (Depuis 2006)

* Type de cabine : 1 = Cabine Standard

* Énergie : 1 = Essence/Diesel

KIT ET CASIER ALUMINIUM

Kit sans Plancher

Réf : 9P27-JNA-220

32 Kg



JMDplee

BOXER L1H2-Kit + Portes Ar Hautes ss Plancher 2 Plc

- Fabriqué en Panneau Composite Blanc 3 mm
- Fixation par vis auto perforante
- Composition du Kit :
- Passages de roues Composite Aluminium 3 mm prépercés
- Cotés et portes en Composite Aluminium 3 mm prépercés
- Sachet de vis fournis
- Notice Vidéo en QR Code
- Largeur entre passages de roue : 138 cm
- Poids : 32 Kg
- Concu et Fabriqué par JMDplee VANS

Finition	Référence	Volume (longueur)	Hauteur	PLC	Transmission (Propulsion ou Traction)	Roues (Simples ou Jumelées)	Type de cabine*	Énergie*
JMDPLEE	9P27-JNA-220	L1	H2	2	Traction	Simples	1	1

Réf : 9P27-JNB-100

37 Kg



JMDplee

BOXER L2H1-Kit + Portes Ar Hautes ss Plancher 0 Plc

- Fabriqué en Panneau Composite Blanc 3 mm
- Fixation par vis auto perforante
- Composition du Kit :
- Passages de roues Composite Aluminium 3 mm prépercés
- Cotés et portes en Composite Aluminium 3 mm prépercés
- Sachet de vis fournis
- Notice Vidéo en QR Code
- Largeur entre passages de roue : 138 cm
- Poids : 37 Kg
- Concu et Fabriqué par JMDplee VANS

Finition	Référence	Volume (longueur)	Hauteur	PLC	Transmission (Propulsion ou Traction)	Roues (Simples ou Jumelées)	Type de cabine*	Énergie*
JMDPLEE	9P27-JNB-100	L2	H1	0	Traction	Simples	1	1

Réf : 9P27-JNB-110

35 Kg



JMDplee

BOXER L2H1-Kit + Portes Ar Hautes ss Plancher 1 Plc

- Fabriqué en Panneau Composite Blanc 3 mm
- Fixation par vis auto perforante
- Composition du Kit :
- Passages de roues Composite Aluminium 3 mm prépercés
- Cotés et portes en Composite Aluminium 3 mm prépercés
- Sachet de vis fournis
- Notice Vidéo en QR Code
- Largeur entre passages de roue : 138 cm
- Poids : 35 Kg
- Concu et Fabriqué par JMDplee VANS

Finition	Référence	Volume (longueur)	Hauteur	PLC	Transmission (Propulsion ou Traction)	Roues (Simples ou Jumelées)	Type de cabine*	Énergie*
JMDPLEE	9P27-JNB-110	L2	H1	1	Traction	Simples	1	1

PEUGEOT BOXER-2006 (Depuis 2006)

* Type de cabine : 1 = Cabine Standard

* Énergie : 1 = Essence/Diesel

KIT ET CASIER ALUMINIUM

Kit sans Plancher

Réf : 9P27-JNB-120

33 Kg



JMDplee

BOXER L2H1-Kit + Portes Ar Hautes ss Plancher 2 Plc

- Fabriqué en Panneau Composite Blanc 3 mm
- Fixation par vis auto perforante
- Composition du Kit :
- Passages de roues Composite Aluminium 3 mm prépercés
- Cotés et portes en Composite Aluminium 3 mm prépercés
- Sachet de vis fournis
- Notice Vidéo en QR Code
- Largeur entre passages de roue : 138 cm
- Poids : 33 Kg
- Concu et Fabriqué par JMDplee VANS

Finition	Référence	Volume (longueur)	Hauteur	PLC	Transmission (Propulsion ou Traction)	Roues (Simples ou Jumelées)	Type de cabine*	Énergie*
JMDPLEE	9P27-JNB-120	L2	H1	2	Traction	Simples	1	1

Réf : 9P27-JNB-200

42 Kg



JMDplee

BOXER L2H2-Kit + Portes Ar Hautes ss Plancher 0 Plc

- Fabriqué en Panneau Composite Blanc 3 mm
- Fixation par vis auto perforante
- Composition du Kit :
- Passages de roues Composite Aluminium 3 mm prépercés
- Cotés et portes en Composite Aluminium 3 mm prépercés
- Sachet de vis fournis
- Notice Vidéo en QR Code
- Largeur entre passages de roue : 138 cm
- Poids : 42 Kg
- Concu et Fabriqué par JMDplee VANS

Finition	Référence	Volume (longueur)	Hauteur	PLC	Transmission (Propulsion ou Traction)	Roues (Simples ou Jumelées)	Type de cabine*	Énergie*
JMDPLEE	9P27-JNB-200	L2	H2	0	Traction	Simples	1	1

Réf : 9P27-JNB-210

45 Kg



JMDplee

BOXER L2H2-Kit + Portes Ar Hautes ss Plancher 1 Plc

- Fabriqué en Panneau Composite Blanc 3 mm
- Fixation par vis auto perforante
- Composition du Kit :
- Passages de roues Composite Aluminium 3 mm prépercés
- Cotés et portes en Composite Aluminium 3 mm prépercés
- Sachet de vis fournis
- Notice Vidéo en QR Code
- Largeur entre passages de roue : 138 cm
- Poids : 45 Kg
- Concu et Fabriqué par JMDplee VANS

Finition	Référence	Volume (longueur)	Hauteur	PLC	Transmission (Propulsion ou Traction)	Roues (Simples ou Jumelées)	Type de cabine*	Énergie*
JMDPLEE	9P27-JNB-210	L2	H2	1	Traction	Simples	1	1

PEUGEOT BOXER-2006 (Depuis 2006)

* Type de cabine : 1 = Cabine Standard

* Énergie : 1 = Essence/Diesel

KIT ET CASIER ALUMINIUM

Kit sans Plancher

Réf : 9P27-JNB-220

37 Kg



JMDplee

BOXER L2H2-Kit + Portes Ar Hautes ss Plancher 2 Plc

- Fabriqué en Panneau Composite Blanc 3 mm
- Fixation par vis auto perforante
- Composition du Kit :
- Passages de roues Composite Aluminium 3 mm prépercés
- Cotés et portes en Composite Aluminium 3 mm prépercés
- Sachet de vis fournis
- Notice Vidéo en QR Code
- Largeur entre passages de roue : 138 cm
- Poids : 37 Kg
- Concu et Fabriqué par JMDplee VANS

Finition	Référence	Volume (longueur)	Hauteur	PLC	Transmission (Propulsion ou Traction)	Roues (Simples ou Jumelées)	Type de cabine*	Énergie*
JMDPLEE	9P27-JNB-220	L2	H2	2	Traction	Simples	1	1

Réf : 9P27-JNC-200

47 Kg



JMDplee

BOXER L3H2-Kit + Portes Ar Hautes ss Plancher 0 Plc

- Fabriqué en Panneau Composite Blanc 3 mm
- Fixation par vis auto perforante
- Composition du Kit :
- Passages de roues Composite Aluminium 3 mm prépercés
- Cotés et portes en Composite Aluminium 3 mm prépercés
- Sachet de vis fournis
- Notice Vidéo en QR Code
- Largeur entre passages de roue : 138 cm
- Poids : 47 Kg
- Concu et Fabriqué par JMDplee VANS

Finition	Référence	Volume (longueur)	Hauteur	PLC	Transmission (Propulsion ou Traction)	Roues (Simples ou Jumelées)	Type de cabine*	Énergie*
JMDPLEE	9P27-JNC-200	L3	H2	0	Traction	Simples	1	1

Réf : 9P27-JNC-210

47 Kg



JMDplee

BOXER L3H2-Kit + Portes Ar Hautes ss Plancher 1 Plc

- Fabriqué en Panneau Composite Blanc 3 mm
- Fixation par vis auto perforante
- Composition du Kit :
- Passages de roues Composite Aluminium 3 mm prépercés
- Cotés et portes en Composite Aluminium 3 mm prépercés
- Sachet de vis fournis
- Notice Vidéo en QR Code
- Largeur entre passages de roue : 138 cm
- Poids : 47 Kg
- Concu et Fabriqué par JMDplee VANS

Finition	Référence	Volume (longueur)	Hauteur	PLC	Transmission (Propulsion ou Traction)	Roues (Simples ou Jumelées)	Type de cabine*	Énergie*
JMDPLEE	9P27-JNC-210	L3	H2	1	Traction	Simples	1	1

PEUGEOT BOXER-2006 (Depuis 2006)
* Type de cabine : 1 = Cabine Standard
* Énergie : 1 = Essence/Diesel

KIT ET CASIER ALUMINIUM

Kit sans Plancher

Réf : 9P27-JNC-220

45 Kg



JMDplee

BOXER L3H2-Kit + Portes Ar Hautes ss Plancher 2 Plc

- Fabriqué en Panneau Composite Blanc 3 mm
- Fixation par vis auto perforante
- Composition du Kit :
- Passages de roues Composite Aluminium 3 mm prépercés
- Cotés et portes en Composite Aluminium 3 mm prépercés
- Sachet de vis fournis
- Notice Vidéo en QR Code
- Largeur entre passages de roue : 138 cm
- Poids : 45 Kg
- Concu et Fabriqué par JMDplee VANS

Finition	Référence	Volume (longueur)	Hauteur	PLC	Transmission (Propulsion ou Traction)	Roues (Simples ou Jumelées)	Type de cabine*	Énergie*
JMDPLEE	9P27-JNC-220	L3	H2	2	Traction	Simples	1	1

Réf : 9P27-JNC-300

54 Kg



JMDplee

BOXER L3H3-Kit + Portes Ar Hautes ss Plancher 0 Plc

- Fabriqué en Panneau Composite Blanc 3 mm
- Fixation par vis auto perforante
- Composition du Kit :
- Passages de roues Composite Aluminium 3 mm prépercés
- Cotés et portes en Composite Aluminium 3 mm prépercés
- Sachet de vis fournis
- Notice Vidéo en QR Code
- Largeur entre passages de roue : 138 cm
- Poids : 54 Kg
- Concu et Fabriqué par JMDplee VANS

Finition	Référence	Volume (longueur)	Hauteur	PLC	Transmission (Propulsion ou Traction)	Roues (Simples ou Jumelées)	Type de cabine*	Énergie*
JMDPLEE	9P27-JNC-300	L3	H3	0	Traction	Simples	1	1

Réf : 9P27-JNC-310

54 Kg



JMDplee

BOXER L3H3-Kit + Portes Ar Hautes ss Plancher 1 Plc

- Fabriqué en Panneau Composite Blanc 3 mm
- Fixation par vis auto perforante
- Composition du Kit :
- Passages de roues Composite Aluminium 3 mm prépercés
- Cotés et portes en Composite Aluminium 3 mm prépercés
- Sachet de vis fournis
- Notice Vidéo en QR Code
- Largeur entre passages de roue : 138 cm
- Poids : 54 Kg
- Concu et Fabriqué par JMDplee VANS

Finition	Référence	Volume (longueur)	Hauteur	PLC	Transmission (Propulsion ou Traction)	Roues (Simples ou Jumelées)	Type de cabine*	Énergie*
JMDPLEE	9P27-JNC-310	L3	H3	1	Traction	Simples	1	1

PEUGEOT BOXER-2006 (Depuis 2006)

* Type de cabine : 1 = Cabine Standard

* Énergie : 1 = Essence/Diesel

KIT ET CASIER ALUMINIUM

Kit sans Plancher

Réf : 9P27-JNC-320

54 Kg



JMDplee

BOXER L3H3-Kit + Portes Ar Hautes ss Plancher 2 Plc

- Fabriqué en Panneau Composite Blanc 3 mm
- Fixation par vis auto perforante
- Composition du Kit :
- Passages de roues Composite Aluminium 3 mm prépercés
- Cotés et portes en Composite Aluminium 3 mm prépercés
- Sachet de vis fournis
- Notice Vidéo en QR Code
- Largeur entre passages de roue : 138 cm
- Poids : 54 Kg
- Concu et Fabriqué par JMDplee VANS

Finition	Référence	Volume (longueur)	Hauteur	PLC	Transmission (Propulsion ou Traction)	Roues (Simples ou Jumelées)	Type de cabine*	Énergie*
JMDPLEE	9P27-JNC-320	L3	H3	2	Traction	Simples	1	1

Réf : 9P27-JND-200

53 Kg



JMDplee

BOXER L4H2-Kit + Portes Ar Hautes ss Plancher 0 Plc

- Fabriqué en Panneau Composite Blanc 3 mm
- Fixation par vis auto perforante
- Composition du Kit :
- Passages de roues Composite Aluminium 3 mm prépercés
- Cotés et portes en Composite Aluminium 3 mm prépercés
- Sachet de vis fournis
- Notice Vidéo en QR Code
- Largeur entre passages de roue : 138 cm
- Poids : 53 Kg
- Concu et Fabriqué par JMDplee VANS

Finition	Référence	Volume (longueur)	Hauteur	PLC	Transmission (Propulsion ou Traction)	Roues (Simples ou Jumelées)	Type de cabine*	Énergie*
JMDPLEE	9P27-JND-200	L4	H2	0	Traction	Simples	1	1

Réf : 9P27-JND-210

53 Kg



JMDplee

BOXER L4H2-Kit + Portes Ar Hautes ss Plancher 1 Plc

- Fabriqué en Panneau Composite Blanc 3 mm
- Fixation par vis auto perforante
- Composition du Kit :
- Passages de roues Composite Aluminium 3 mm prépercés
- Cotés et portes en Composite Aluminium 3 mm prépercés
- Sachet de vis fournis
- Notice Vidéo en QR Code
- Largeur entre passages de roue : 138 cm
- Poids : 53 Kg
- Concu et Fabriqué par JMDplee VANS

Finition	Référence	Volume (longueur)	Hauteur	PLC	Transmission (Propulsion ou Traction)	Roues (Simples ou Jumelées)	Type de cabine*	Énergie*
JMDPLEE	9P27-JND-210	L4	H2	1	Traction	Simples	1	1

PEUGEOT BOXER-2006 (Depuis 2006)

* Type de cabine : 1 = Cabine Standard

* Énergie : 1 = Essence/Diesel

KIT ET CASIER ALUMINIUM

Kit sans Plancher

Réf : 9P27-JND-220

53 Kg



JMDplee

BOXER L4H2-Kit + Portes Ar Hautes ss Plancher 2 Plc

- Fabriqué en Panneau Composite Blanc 3 mm
- Fixation par vis auto perforante
- Composition du Kit :
- Passages de roues Composite Aluminium 3 mm prépercés
- Cotés et portes en Composite Aluminium 3 mm prépercés
- Sachet de vis fournis
- Notice Vidéo en QR Code
- Largeur entre passages de roue : 138 cm
- Poids : 53 Kg
- Concu et Fabriqué par JMDplee VANS

Finition	Référence	Volume (longueur)	Hauteur	PLC	Transmission (Propulsion ou Traction)	Roues (Simples ou Jumelées)	Type de cabine*	Énergie*
JMDPLEE	9P27-JND-220	L4	H2	2	Traction	Simples	1	1

Réf : 9P27-JND-300

60 Kg



JMDplee

BOXER L4H3-Kit + Portes Ar Hautes ss Plancher 0 Plc

- Fabriqué en Panneau Composite Blanc 3 mm
- Fixation par vis auto perforante
- Composition du Kit :
- Passages de roues Composite Aluminium 3 mm prépercés
- Cotés et portes en Composite Aluminium 3 mm prépercés
- Sachet de vis fournis
- Notice Vidéo en QR Code
- Largeur entre passages de roue : 138 cm
- Poids : 60 Kg
- Concu et Fabriqué par JMDplee VANS

Finition	Référence	Volume (longueur)	Hauteur	PLC	Transmission (Propulsion ou Traction)	Roues (Simples ou Jumelées)	Type de cabine*	Énergie*
JMDPLEE	9P27-JND-300	L4	H3	0	Traction	Simples	1	1

Réf : 9P27-JND-310

60 Kg



JMDplee

BOXER L4H3-Kit + Portes Ar Hautes ss Plancher 1 Plc

- Fabriqué en Panneau Composite Blanc 3 mm
- Fixation par vis auto perforante
- Composition du Kit :
- Passages de roues Composite Aluminium 3 mm prépercés
- Cotés et portes en Composite Aluminium 3 mm prépercés
- Sachet de vis fournis
- Notice Vidéo en QR Code
- Largeur entre passages de roue : 138 cm
- Poids : 60 Kg
- Concu et Fabriqué par JMDplee VANS

Finition	Référence	Volume (longueur)	Hauteur	PLC	Transmission (Propulsion ou Traction)	Roues (Simples ou Jumelées)	Type de cabine*	Énergie*
JMDPLEE	9P27-JND-310	L4	H3	1	Traction	Simples	1	1

PEUGEOT BOXER-2006 (Depuis 2006)

* Type de cabine : 1 = Cabine Standard

* Énergie : 1 = Essence/Diesel

KIT ET CASIER ALUMINIUM

Kit sans Plancher

Réf : 9P27-JND-320

60 Kg



JMDplee

BOXER L4H3-Kit + Portes Ar Hautes ss Plancher 2 Plc

- Fabriqué en Panneau Composite Blanc 3 mm
- Fixation par vis auto perforante
- Composition du Kit :
- Passages de roues Composite Aluminium 3 mm prépercés
- Cotés et portes en Composite Aluminium 3 mm prépercés
- Sachet de vis fournis
- Notice Vidéo en QR Code
- Largeur entre passages de roue : 138 cm
- Poids : 60 Kg
- Concu et Fabriqué par JMDplee VANS

Finition	Référence	Volume (longueur)	Hauteur	PLC	Transmission (Propulsion ou Traction)	Roues (Simples ou Jumelées)	Type de cabine*	Énergie*
JMDPLEE	9P27-JND-320	L4	H3	2	Traction	Simples	1	1

Kit avec Plancher Antidérapant Polypropylène Light

Réf : 9P27-JQA-100



JMDplee

BOXER L1H1-Kit + Portes Ar Hautes Plancher Antidérapant Polypropylène Light 0 Plc

- Fabriqué en Panneau Composite Blanc 3 mm
- Composition du Kit :
- Plancher Antidérapant Polypropylène Expansé 10 mm
- 30 % plus léger que le bois
- Plancher 1 seule pièce sans joint livré plié jusqu'à 3700 mm
- Résistance à la rayure et aux chocs élevés
- Intégration Point d'encrage origine
- Passages de roues Composite Aluminium 3 mm prépercés
- Cotés et portes en Composite Aluminium 3 mm prépercés
- Sachet de vis fournis
- Notice Vidéo en QR Code
- Largeur entre passages de roue : 138 cm
- Poids : 61 Kg
- Concu et Fabriqué par JMDplee VANS

Finition	Référence	Volume (longueur)	Hauteur	PLC	Transmission (Propulsion ou Traction)	Roues (Simples ou Jumelées)	Type de cabine*	Énergie*
JMDPLEE	9P27-JQA-100	L1	H1	0	Traction	Simples	1	1

Réf : 9P27-JQA-110



JMDplee

BOXER L1H1-Kit + Portes Ar Hautes Plancher Antidérapant Polypropylène Light 1 Plc

- Fabriqué en Panneau Composite Blanc 3 mm
- Composition du Kit :
- Plancher Antidérapant Polypropylène Expansé 10 mm
- 30 % plus léger que le bois
- Plancher 1 seule pièce sans joint livré plié jusqu'à 3700 mm
- Résistance à la rayure et aux chocs élevés
- Intégration Point d'encrage origine
- Passages de roues Composite Aluminium 3 mm prépercés
- Cotés et portes en Composite Aluminium 3 mm prépercés
- Sachet de vis fournis
- Notice Vidéo en QR Code
- Largeur entre passages de roue : 138 cm
- Poids : 59 Kg
- Concu et Fabriqué par JMDplee VANS

Finition	Référence	Volume (longueur)	Hauteur	PLC	Transmission (Propulsion ou Traction)	Roues (Simples ou Jumelées)	Type de cabine*	Énergie*
JMDPLEE	9P27-JQA-110	L1	H1	1	Traction	Simples	1	1

PEUGEOT BOXER-2006 (Depuis 2006)

* Type de cabine : 1 = Cabine Standard

* Énergie : 1 = Essence/Diesel

KIT ET CASIER ALUMINIUM

Kit avec Plancher Antidérapant Polypropylène Light

Réf : 9P27-JQA-120



BOXER L1H1-Kit + Portes Ar Hautes Plancher Antidérapant Polypropylène Light 2 Plc

- Fabriqué en Panneau Composite Blanc 3 mm
- Composition du Kit :
- Plancher Antidérapant Polypropylène Expansé 10 mm
- 30 % plus léger que le bois
- Plancher 1 seule pièce sans joint livré plié jusqu'à 3700 mm
- Résistance à la rayure et aux chocs élevés
- Intégration Point d'encrage origine
- Passages de roues Composite Aluminium 3 mm prépercés
- Cotés et portes en Composite Aluminium 3 mm prépercés
- Sachet de vis fournis
- Notice Vidéo en QR Code
- Largeur entre passages de roue : 138 cm
- Poids : 57 Kg
- Concu et Fabriqué par JMDplee VANS

Finition	Référence	Volume (longueur)	Hauteur	PLC	Transmission (Propulsion ou Traction)	Roues (Simples ou Jumelées)	Type de cabine*	Énergie*
JMDPLEE	9P27-JQA-120	L1	H1	2	Traction	Simples	1	1

Réf : 9P27-JQA-200



BOXER L1H2-Kit + Portes Ar Hautes Plancher Antidérapant Polypropylène Light 0 Plc

- Fabriqué en Panneau Composite Blanc 3 mm
- Composition du Kit :
- Plancher Antidérapant Polypropylène Expansé 10 mm
- 30 % plus léger que le bois
- Plancher 1 seule pièce sans joint livré plié jusqu'à 3700 mm
- Résistance à la rayure et aux chocs élevés
- Intégration Point d'encrage origine
- Passages de roues Composite Aluminium 3 mm prépercés
- Cotés et portes en Composite Aluminium 3 mm prépercés
- Sachet de vis fournis
- Notice Vidéo en QR Code
- Largeur entre passages de roue : 138 cm
- Poids : 65 Kg
- Concu et Fabriqué par JMDplee VANS

Finition	Référence	Volume (longueur)	Hauteur	PLC	Transmission (Propulsion ou Traction)	Roues (Simples ou Jumelées)	Type de cabine*	Énergie*
JMDPLEE	9P27-JQA-200	L1	H2	0	Traction	Simples	1	1

Réf : 9P27-JQA-210



BOXER L1H2-Kit + Portes Ar Hautes Plancher Antidérapant Polypropylène Light 1 Plc

- Fabriqué en Panneau Composite Blanc 3 mm
- Composition du Kit :
- Plancher Antidérapant Polypropylène Expansé 10 mm
- 30 % plus léger que le bois
- Plancher 1 seule pièce sans joint livré plié jusqu'à 3700 mm
- Résistance à la rayure et aux chocs élevés
- Intégration Point d'encrage origine
- Passages de roues Composite Aluminium 3 mm prépercés
- Cotés et portes en Composite Aluminium 3 mm prépercés
- Sachet de vis fournis
- Notice Vidéo en QR Code
- Largeur entre passages de roue : 138 cm
- Poids : 63 Kg
- Concu et Fabriqué par JMDplee VANS

Finition	Référence	Volume (longueur)	Hauteur	PLC	Transmission (Propulsion ou Traction)	Roues (Simples ou Jumelées)	Type de cabine*	Énergie*
JMDPLEE	9P27-JQA-210	L1	H2	1	Traction	Simples	1	1

PEUGEOT BOXER-2006 (Depuis 2006)
* Type de cabine : 1 = Cabine Standard
* Énergie : 1 = Essence/Diesel

BOXER-2006

KIT ET CASIER ALUMINIUM

Kit avec Plancher Antidérapant Polypropylène Light

Réf : 9P27-JQA-220



BOXER L1H2-Kit + Portes Ar Hautes Plancher Antidérapant Polypropylène Light 2 Plc

- Fabriqué en Panneau Composite Blanc 3 mm
- Composition du Kit :
- Plancher Antidérapant Polypropylène Expansé 10 mm
- 30 % plus léger que le bois
- Plancher 1 seule pièce sans joint livré plié jusqu'à 3700 mm
- Résistance à la rayure et aux chocs élevés
- Intégration Point d'encrage origine
- Passages de roues Composite Aluminium 3 mm prépercés
- Cotés et portes en Composite Aluminium 3 mm prépercés
- Sachet de vis fournis
- Notice Vidéo en QR Code
- Largeur entre passages de roue : 138 cm
- Poids : 62 Kg
- Concu et Fabriqué par JMDplee VANS

Finition	Référence	Volume (longueur)	Hauteur	PLC	Transmission (Propulsion ou Traction)	Roues (Simples ou Jumelées)	Type de cabine*	Énergie*
JMDPLEE	9P27-JQA-220	L1	H2	2	Traction	Simples	1	1

Réf : 9P27-JQB-100



BOXER L2H1-Kit + Portes Ar Hautes Plancher Antidérapant Polypropylène Light 0 Plc

- Fabriqué en Panneau Composite Blanc 3 mm
- Composition du Kit :
- Plancher Antidérapant Polypropylène Expansé 10 mm
- 30 % plus léger que le bois
- Plancher 1 seule pièce sans joint livré plié jusqu'à 3700 mm
- Résistance à la rayure et aux chocs élevés
- Intégration Point d'encrage origine
- Passages de roues Composite Aluminium 3 mm prépercés
- Cotés et portes en Composite Aluminium 3 mm prépercés
- Sachet de vis fournis
- Notice Vidéo en QR Code
- Largeur entre passages de roue : 138 cm
- Poids : 72 Kg
- Concu et Fabriqué par JMDplee VANS

Finition	Référence	Volume (longueur)	Hauteur	PLC	Transmission (Propulsion ou Traction)	Roues (Simples ou Jumelées)	Type de cabine*	Énergie*
JMDPLEE	9P27-JQB-100	L2	H1	0	Traction	Simples	1	1

Réf : 9P27-JQB-110



BOXER L2H1-Kit + Portes Ar Hautes Plancher Antidérapant Polypropylène Light 1 Plc

- Fabriqué en Panneau Composite Blanc 3 mm
- Composition du Kit :
- Plancher Antidérapant Polypropylène Expansé 10 mm
- 30 % plus léger que le bois
- Plancher 1 seule pièce sans joint livré plié jusqu'à 3700 mm
- Résistance à la rayure et aux chocs élevés
- Intégration Point d'encrage origine
- Passages de roues Composite Aluminium 3 mm prépercés
- Cotés et portes en Composite Aluminium 3 mm prépercés
- Sachet de vis fournis
- Notice Vidéo en QR Code
- Largeur entre passages de roue : 138 cm
- Poids : 70 Kg
- Concu et Fabriqué par JMDplee VANS

Finition	Référence	Volume (longueur)	Hauteur	PLC	Transmission (Propulsion ou Traction)	Roues (Simples ou Jumelées)	Type de cabine*	Énergie*
JMDPLEE	9P27-JQB-110	L2	H1	1	Traction	Simples	1	1

MDP Utilitaire

PEUGEOT BOXER-2006 (Depuis 2006)

* Type de cabine : 1 = Cabine Standard
* Énergie : 1 = Essence/Diesel

KIT ET CASIER ALUMINIUM

Kit avec Plancher Antidérapant Polypropylène Light

Réf : 9P27-JQB-120



BOXER L2H1-Kit + Portes Ar Hautes Plancher Antidérapant Polypropylène Light 2 Plc

- Fabriqué en Panneau Composite Blanc 3 mm
- Composition du Kit :
- Plancher Antidérapant Polypropylène Expansé 10 mm
- 30 % plus léger que le bois
- Plancher 1 seule pièce sans joint livré plié jusqu'à 3700 mm
- Résistance à la rayure et aux chocs élevés
- Intégration Point d'encrage origine
- Passages de roues Composite Aluminium 3 mm prépercés
- Cotés et portes en Composite Aluminium 3 mm prépercés
- Sachet de vis fournis
- Notice Vidéo en QR Code
- Largeur entre passages de roue : 138 cm
- Poids : 67 Kg
- Concu et Fabriqué par JMDplee VANS

Finition	Référence	Volume (longueur)	Hauteur	PLC	Transmission (Propulsion ou Traction)	Roues (Simples ou Jumelées)	Type de cabine*	Énergie*
JMDPLEE	9P27-JQB-120	L2	H1	2	Traction	Simples	1	1

Réf : 9P27-JQB-200



BOXER L2H2-Kit + Portes Ar Hautes Plancher Antidérapant Polypropylène Light 0 Plc

- Fabriqué en Panneau Composite Blanc 3 mm
- Composition du Kit :
- Plancher Antidérapant Polypropylène Expansé 10 mm
- 30 % plus léger que le bois
- Plancher 1 seule pièce sans joint livré plié jusqu'à 3700 mm
- Résistance à la rayure et aux chocs élevés
- Intégration Point d'encrage origine
- Passages de roues Composite Aluminium 3 mm prépercés
- Cotés et portes en Composite Aluminium 3 mm prépercés
- Sachet de vis fournis
- Notice Vidéo en QR Code
- Largeur entre passages de roue : 138 cm
- Poids : 77 Kg
- Concu et Fabriqué par JMDplee VANS

Finition	Référence	Volume (longueur)	Hauteur	PLC	Transmission (Propulsion ou Traction)	Roues (Simples ou Jumelées)	Type de cabine*	Énergie*
JMDPLEE	9P27-JQB-200	L2	H2	0	Traction	Simples	1	1

Réf : 9P27-JQB-210



BOXER L2H2-Kit + Portes Ar Hautes Plancher Antidérapant Polypropylène Light 1 Plc

- Fabriqué en Panneau Composite Blanc 3 mm
- Composition du Kit :
- Plancher Antidérapant Polypropylène Expansé 10 mm
- 30 % plus léger que le bois
- Plancher 1 seule pièce sans joint livré plié jusqu'à 3700 mm
- Résistance à la rayure et aux chocs élevés
- Intégration Point d'encrage origine
- Passages de roues Composite Aluminium 3 mm prépercés
- Cotés et portes en Composite Aluminium 3 mm prépercés
- Sachet de vis fournis
- Notice Vidéo en QR Code
- Largeur entre passages de roue : 138 cm
- Poids : 74 Kg
- Concu et Fabriqué par JMDplee VANS

Finition	Référence	Volume (longueur)	Hauteur	PLC	Transmission (Propulsion ou Traction)	Roues (Simples ou Jumelées)	Type de cabine*	Énergie*
JMDPLEE	9P27-JQB-210	L2	H2	1	Traction	Simples	1	1

PEUGEOT BOXER-2006 (Depuis 2006)
* Type de cabine : 1 = Cabine Standard
* Énergie : 1 = Essence/Diesel

BOXER-2006

KIT ET CASIER ALUMINIUM

Kit avec Plancher Antidérapant Polypropylène Light

Réf : 9P27-JQB-220



BOXER L2H2-Kit + Portes Ar Hautes Plancher Antidérapant Polypropylène Light 2 Plc

- Fabriqué en Panneau Composite Blanc 3 mm
- Composition du Kit :
- Plancher Antidérapant Polypropylène Expansé 10 mm
- 30 % plus léger que le bois
- Plancher 1 seule pièce sans joint livré plié jusqu'à 3700 mm
- Résistance à la rayure et aux chocs élevés
- Intégration Point d'encrage origine
- Passages de roues Composite Aluminium 3 mm prépercés
- Cotés et portes en Composite Aluminium 3 mm prépercés
- Sachet de vis fournis
- Notice Vidéo en QR Code
- Largeur entre passages de roue : 138 cm
- Poids : 72 Kg
- Concu et Fabriqué par JMDplee VANS

Finition	Référence	Volume (longueur)	Hauteur	PLC	Transmission (Propulsion ou Traction)	Roues (Simples ou Jumelées)	Type de cabine*	Énergie*
JMDPLEE	9P27-JQB-220	L2	H2	2	Traction	Simples	1	1

Réf : 9P27-JQC-200



BOXER L3H2-Kit + Portes Ar Hautes Plancher Antidérapant Polypropylène Light 0 Plc

- Fabriqué en Panneau Composite Blanc 3 mm
- Composition du Kit :
- Plancher Antidérapant Polypropylène Expansé 10 mm
- 30 % plus léger que le bois
- Plancher 1 seule pièce sans joint livré plié jusqu'à 3700 mm
- Résistance à la rayure et aux chocs élevés
- Intégration Point d'encrage origine
- Passages de roues Composite Aluminium 3 mm prépercés
- Cotés et portes en Composite Aluminium 3 mm prépercés
- Sachet de vis fournis
- Notice Vidéo en QR Code
- Largeur entre passages de roue : 138 cm
- Poids : 90 Kg
- Concu et Fabriqué par JMDplee VANS

Finition	Référence	Volume (longueur)	Hauteur	PLC	Transmission (Propulsion ou Traction)	Roues (Simples ou Jumelées)	Type de cabine*	Énergie*
JMDPLEE	9P27-JQC-200	L3	H2	0	Traction	Simples	1	1

Réf : 9P27-JQC-210



BOXER L3H2-Kit + Portes Ar Hautes Plancher Antidérapant Polypropylène Light 1 Plc

- Fabriqué en Panneau Composite Blanc 3 mm
- Composition du Kit :
- Plancher Antidérapant Polypropylène Expansé 10 mm
- 30 % plus léger que le bois
- Plancher 1 seule pièce sans joint livré plié jusqu'à 3700 mm
- Résistance à la rayure et aux chocs élevés
- Intégration Point d'encrage origine
- Passages de roues Composite Aluminium 3 mm prépercés
- Cotés et portes en Composite Aluminium 3 mm prépercés
- Sachet de vis fournis
- Notice Vidéo en QR Code
- Largeur entre passages de roue : 138 cm
- Poids : 88 Kg
- Concu et Fabriqué par JMDplee VANS

Finition	Référence	Volume (longueur)	Hauteur	PLC	Transmission (Propulsion ou Traction)	Roues (Simples ou Jumelées)	Type de cabine*	Énergie*
JMDPLEE	9P27-JQC-210	L3	H2	1	Traction	Simples	1	1

MDP Utilitaire

PEUGEOT BOXER-2006 (Depuis 2006)

* Type de cabine : 1 = Cabine Standard

* Énergie : 1 = Essence/Diesel

BOXER-2006

KIT ET CASIER ALUMINIUM

Kit avec Plancher Antidérapant Polypropylène Light

Réf : 9P27-JQC-220



BOXER L3H2-Kit + Portes Ar Hautes Plancher Antidérapant Polypropylène Light 2 Plc

- Fabriqué en Panneau Composite Blanc 3 mm
- Composition du Kit :
- Plancher Antidérapant Polypropylène Expansé 10 mm
- 30 % plus léger que le bois
- Plancher 1 seule pièce sans joint livré plié jusqu'à 3700 mm
- Résistance à la rayure et aux chocs élevés
- Intégration Point d'encrage origine
- Passages de roues Composite Aluminium 3 mm prépercés
- Cotés et portes en Composite Aluminium 3 mm prépercés
- Sachet de vis fournis
- Notice Vidéo en QR Code
- Largeur entre passages de roue : 138 cm
- Poids : 86 Kg
- Concu et Fabriqué par JMDplee VANS

Finition	Référence	Volume (longueur)	Hauteur	PLC	Transmission (Propulsion ou Traction)	Roues (Simples ou Jumelées)	Type de cabine*	Énergie*
JMDPLEE	9P27-JQC-220	L3	H2	2	Traction	Simples	1	1

Réf : 9P27-JQC-300



BOXER L3H3-Kit + Portes Ar Hautes Plancher Antidérapant Polypropylène Light 0 Plc

- Fabriqué en Panneau Composite Blanc 3 mm
- Composition du Kit :
- Plancher Antidérapant Polypropylène Expansé 10 mm
- 30 % plus léger que le bois
- Plancher 1 seule pièce sans joint livré plié jusqu'à 3700 mm
- Résistance à la rayure et aux chocs élevés
- Intégration Point d'encrage origine
- Passages de roues Composite Aluminium 3 mm prépercés
- Cotés et portes en Composite Aluminium 3 mm prépercés
- Sachet de vis fournis
- Notice Vidéo en QR Code
- Largeur entre passages de roue : 138 cm
- Poids : 86 Kg
- Concu et Fabriqué par JMDplee VANS

Finition	Référence	Volume (longueur)	Hauteur	PLC	Transmission (Propulsion ou Traction)	Roues (Simples ou Jumelées)	Type de cabine*	Énergie*
JMDPLEE	9P27-JQC-300	L3	H3	0	Traction	Simples	1	1

Réf : 9P27-JQC-310



BOXER L3H3-Kit + Portes Ar Hautes Plancher Antidérapant Polypropylène Light 1 Plc

- Fabriqué en Panneau Composite Blanc 3 mm
- Composition du Kit :
- Plancher Antidérapant Polypropylène Expansé 10 mm
- 30 % plus léger que le bois
- Plancher 1 seule pièce sans joint livré plié jusqu'à 3700 mm
- Résistance à la rayure et aux chocs élevés
- Intégration Point d'encrage origine
- Passages de roues Composite Aluminium 3 mm prépercés
- Cotés et portes en Composite Aluminium 3 mm prépercés
- Sachet de vis fournis
- Notice Vidéo en QR Code
- Largeur entre passages de roue : 138 cm
- Poids : 95 Kg
- Concu et Fabriqué par JMDplee VANS

Finition	Référence	Volume (longueur)	Hauteur	PLC	Transmission (Propulsion ou Traction)	Roues (Simples ou Jumelées)	Type de cabine*	Énergie*
JMDPLEE	9P27-JQC-310	L3	H3	1	Traction	Simples	1	1

MDP Utilitaire

PEUGEOT BOXER-2006 (Depuis 2006)

* Type de cabine : 1 = Cabine Standard

* Énergie : 1 = Essence/Diesel

BOXER-2006

KIT ET CASIER ALUMINIUM

Kit avec Plancher Antidérapant Polypropylène Light

Réf : 9P27-JQC-320



BOXER L3H3-Kit + Portes Ar Hautes Plancher Antidérapant Polypropylène Light 2 Plc

- Fabriqué en Panneau Composite Blanc 3 mm
- Composition du Kit :
- Plancher Antidérapant Polypropylène Expansé 10 mm
- 30 % plus léger que le bois
- Plancher 1 seule pièce sans joint livré plié jusqu'à 3700 mm
- Résistance à la rayure et aux chocs élevés
- Intégration Point d'encrage origine
- Passages de roues Composite Aluminium 3 mm prépercés
- Cotés et portes en Composite Aluminium 3 mm prépercés
- Sachet de vis fournis
- Notice Vidéo en QR Code
- Largeur entre passages de roue : 138 cm
- Poids : 92 Kg
- Concu et Fabriqué par JMDplee VANS

Finition	Référence	Volume (longueur)	Hauteur	PLC	Transmission (Propulsion ou Traction)	Roues (Simples ou Jumelées)	Type de cabine*	Énergie*
JMDPLEE	9P27-JQC-320	L3	H3	2	Traction	Simples	1	1

Réf : 9P27-JQD-200



BOXER L4H2-Kit + Portes Ar Hautes Plancher Antidérapant Polypropylène Light 0 Plc

- Fabriqué en Panneau Composite Blanc 3 mm
- Composition du Kit :
- Plancher Antidérapant Polypropylène Expansé 10 mm
- 30 % plus léger que le bois
- Plancher 1 seule pièce sans joint livré plié jusqu'à 3700 mm
- Résistance à la rayure et aux chocs élevés
- Intégration Point d'encrage origine
- Passages de roues Composite Aluminium 3 mm prépercés
- Cotés et portes en Composite Aluminium 3 mm prépercés
- Sachet de vis fournis
- Notice Vidéo en QR Code
- Largeur entre passages de roue : 138 cm
- Poids : 97 Kg
- Concu et Fabriqué par JMDplee VANS

Finition	Référence	Volume (longueur)	Hauteur	PLC	Transmission (Propulsion ou Traction)	Roues (Simples ou Jumelées)	Type de cabine*	Énergie*
JMDPLEE	9P27-JQD-200	L4	H2	0	Traction	Simples	1	1

Réf : 9P27-JQD-210



BOXER L4H2-Kit + Portes Ar Hautes Plancher Antidérapant Polypropylène Light 1 Plc

- Fabriqué en Panneau Composite Blanc 3 mm
- Composition du Kit :
- Plancher Antidérapant Polypropylène Expansé 10 mm
- 30 % plus léger que le bois
- Plancher 1 seule pièce sans joint livré plié jusqu'à 3700 mm
- Résistance à la rayure et aux chocs élevés
- Intégration Point d'encrage origine
- Passages de roues Composite Aluminium 3 mm prépercés
- Cotés et portes en Composite Aluminium 3 mm prépercés
- Sachet de vis fournis
- Notice Vidéo en QR Code
- Largeur entre passages de roue : 138 cm
- Poids : 97 Kg
- Concu et Fabriqué par JMDplee VANS

Finition	Référence	Volume (longueur)	Hauteur	PLC	Transmission (Propulsion ou Traction)	Roues (Simples ou Jumelées)	Type de cabine*	Énergie*
JMDPLEE	9P27-JQD-210	L4	H2	1	Traction	Simples	1	1

MDP Utilitaire

PEUGEOT BOXER-2006 (Depuis 2006)

* Type de cabine : 1 = Cabine Standard
* Énergie : 1 = Essence/Diesel

KIT ET CASIER ALUMINIUM

Kit avec Plancher Antidérapant Polypropylène Light

Réf : 9P27-JQD-220



BOXER L4H2-Kit + Portes Ar Hautes Plancher Antidérapant Polypropylène Light 2 Plc

- Fabriqué en Panneau Composite Blanc 3 mm
- Composition du Kit :
- Plancher Antidérapant Polypropylène Expansé 10 mm
- 30 % plus léger que le bois
- Plancher 1 seule pièce sans joint livré plié jusqu'à 3700 mm
- Résistance à la rayure et aux chocs élevés
- Intégration Point d'encrage origine
- Passages de roues Composite Aluminium 3 mm prépercés
- Cotés et portes en Composite Aluminium 3 mm prépercés
- Sachet de vis fournis
- Notice Vidéo en QR Code
- Largeur entre passages de roue : 138 cm
- Poids : 95 Kg
- Concu et Fabriqué par JMDplee VANS

Finition	Référence	Volume (longueur)	Hauteur	PLC	Transmission (Propulsion ou Traction)	Roues (Simples ou Jumelées)	Type de cabine*	Énergie*
JMDPLEE	9P27-JQD-220	L4	H2	2	Traction	Simples	1	1

Réf : 9P27-JQD-300



BOXER L4H3-Kit + Portes Ar Hautes Plancher Antidérapant Polypropylène Light 0 Plc

- Fabriqué en Panneau Composite Blanc 3 mm
- Composition du Kit :
- Plancher Antidérapant Polypropylène Expansé 10 mm
- 30 % plus léger que le bois
- Plancher 1 seule pièce sans joint livré plié jusqu'à 3700 mm
- Résistance à la rayure et aux chocs élevés
- Intégration Point d'encrage origine
- Passages de roues Composite Aluminium 3 mm prépercés
- Cotés et portes en Composite Aluminium 3 mm prépercés
- Sachet de vis fournis
- Notice Vidéo en QR Code
- Largeur entre passages de roue : 138 cm
- Poids : 107 Kg
- Concu et Fabriqué par JMDplee VANS

Finition	Référence	Volume (longueur)	Hauteur	PLC	Transmission (Propulsion ou Traction)	Roues (Simples ou Jumelées)	Type de cabine*	Énergie*
JMDPLEE	9P27-JQD-300	L4	H3	0	Traction	Simples	1	1

Réf : 9P27-JQD-310



BOXER L4H3-Kit + Portes Ar Hautes Plancher Antidérapant Polypropylène Light 1 Plc

- Fabriqué en Panneau Composite Blanc 3 mm
- Composition du Kit :
- Plancher Antidérapant Polypropylène Expansé 10 mm
- 30 % plus léger que le bois
- Plancher 1 seule pièce sans joint livré plié jusqu'à 3700 mm
- Résistance à la rayure et aux chocs élevés
- Intégration Point d'encrage origine
- Passages de roues Composite Aluminium 3 mm prépercés
- Cotés et portes en Composite Aluminium 3 mm prépercés
- Sachet de vis fournis
- Notice Vidéo en QR Code
- Largeur entre passages de roue : 138 cm
- Poids : 105 Kg
- Concu et Fabriqué par JMDplee VANS

Finition	Référence	Volume (longueur)	Hauteur	PLC	Transmission (Propulsion ou Traction)	Roues (Simples ou Jumelées)	Type de cabine*	Énergie*
JMDPLEE	9P27-JQD-310	L4	H3	1	Traction	Simples	1	1

PEUGEOT BOXER-2006 (Depuis 2006)
* Type de cabine : 1 = Cabine Standard
* Énergie : 1 = Essence/Diesel

KIT ET CASIER ALUMINIUM

Kit avec Plancher Antidérapant Polypropylène Light

Réf : 9P27-JQD-320



BOXER L4H3-Kit + Portes Ar Hautes Plancher Antidérapant Polypropylène Light 2 Plc

- Fabriqué en Panneau Composite Blanc 3 mm
- Composition du Kit :
- Plancher Antidérapant Polypropylène Expansé 10 mm
- 30 % plus léger que le bois
- Plancher 1 seule pièce sans joint livré plié jusqu'à 3700 mm
- Résistance à la rayure et aux chocs élevés
- Intégration Point d'encrage origine
- Passages de roues Composite Aluminium 3 mm prépercés
- Cotés et portes en Composite Aluminium 3 mm prépercés
- Sachet de vis fournis
- Notice Vidéo en QR Code
- Largeur entre passages de roue : 138 cm
- Poids : 102 Kg
- Concu et Fabriqué par JMDplee VANS

Finition	Référence	Volume (longueur)	Hauteur	PLC	Transmission (Propulsion ou Traction)	Roues (Simples ou Jumelées)	Type de cabine*	Énergie*
JMDPLEE	9P27-JQD-320	L4	H3	2	Traction	Simples	1	1

Passage de roue

Réf : 9P27-JRA-N10



6 Kg

BOXER L1-Passage de roue Noir Mat

- Fabriqué en Panneau Composite Noir Mat 3 mm
- Composition du Kit :
- Passages de roues Composite Aluminium Noir Mat 3 mm prépercés
- Sachet de vis fournis
- Notice Vidéo en QR Code
- Largeur entre passages de roue : 138 cm
- Poids : 6 Kg
- Concu et Fabriqué par JMDplee VANS

Finition	Référence	Volume (longueur)	Hauteur	PLC	Transmission (Propulsion ou Traction)	Roues (Simples ou Jumelées)	Type de cabine*	Énergie*
JMDPLEE	9P27-JRA-N10	L1	H1, H2	0,1,2	Traction	Simples	1	1

Réf : 9P27-JRX-N10



6 Kg

BOXER L2 L3 L4-Passage de roue Noir Mat

- Fabriqué en Panneau Composite Noir Mat 3 mm
- Composition du Kit :
- Passages de roues Composite Aluminium Noir Mat 3 mm prépercés
- Sachet de vis fournis
- Notice Vidéo en QR Code
- Largeur entre passages de roue : 138 cm
- Poids : 6 Kg
- Concu et Fabriqué par JMDplee VANS

Finition	Référence	Volume (longueur)	Hauteur	PLC	Transmission (Propulsion ou Traction)	Roues (Simples ou Jumelées)	Type de cabine*	Énergie*
JMDPLEE	9P27-JRX-N10	L2, L3, L4	H1, H2, H3	0,1,2	Traction	Simples	1,2	1

PEUGEOT BOXER-2006 (Depuis 2006)
* Type de cabine : 1 = Cabine Standard
* Énergie : 1 = Essence/Diesel

KIT ET CASIER ALUMINIUM

Casier Standard

Réf : 9P27-JSX-512

12 Kg



BOXER-Casier = LONGUEUR 530 (L:53 x P:40 x H:158)

- Fabriqué en Panneau Composite Blanc 3 mm
- Fixation par vis auto perforante
- Casier Livré en Kit Pliable et notice de montage
- Nos casiers se montent uniquement dans un véhicule déja équipé d'un kit de protection JMDplee VANS
- Le casier en Panneau Composite Aluminium 3 mm comprend :
- 5 étagères
- A fixer sur le côté latéral Droit ou Gauche
- 1 Colis (CASIER)
- Poids : 12 Kg
- Longueur : 53 cm
- Largeur : 40 cm
- Hauteur : 158 cm
- Concu et Fabriqué par JMDplee VANS

Finition	Référence	Volume (longueur)	Hauteur	PLC	Transmission (Propulsion ou Traction)	Roues (Simples ou Jumelées)	Type de cabine*	Énergie*
JMDPLEE	9P27-JSX-512	L1, L2, L3, L4	H1, H2, H3	0,1,2	Traction	Simples	1	1,2

Réf : 9P27-JSX-522

16 Kg



BOXER-Casier = LONGUEUR 1000 (L:100 x P:40 x H:158)

- Fabriqué en Panneau Composite Blanc 3 mm
- Fixation par vis auto perforante
- Casier Livré en Kit Pliable et notice de montage
- Nos casiers se montent uniquement dans un véhicule déja équipé d'un kit de protection JMDplee VANS
- Le casier en Panneau Composite Aluminium 3 mm comprend :
- 5 étagères
- A fixer sur le côté latéral Droit ou Gauche
- 1 Colis (CASIER)
- Poids : 16 Kg
- Longueur : 100 cm
- Largeur : 40 cm
- Hauteur : 158 cm
- Concu et Fabriqué par JMDplee VANS

Finition	Référence	Volume (longueur)	Hauteur	PLC	Transmission (Propulsion ou Traction)	Roues (Simples ou Jumelées)	Type de cabine*	Énergie*
JMDPLEE	9P27-JSX-522	L1, L2, L3, L4	H1, H2, H3	0,1,2	Traction	Simples	1	1,2

Pack Montage Kit Amovible

Réf : 9P27-JXO-101

1 Kg



Pack Montage Kit Démontable sans Outil Décret 3 Novembre 2022 Véhicule Utilitaire

- Le Pack Montage Kit Démontable comprend :
- Sachet de Clips Démontable sans outil
- 1 Meche Ultra Courte et son entretoise de protection pour prépercer les emplacements sur la carrosserie
- Le montage du Kit JMDplee VANS permet un montage des produits démontable sans outil
- Vidéo de Montage sur notre chaine Youtube
- 1 - Présentez les éléments sur la carrosserie du véhicule, maintenir les pièces
- 2 - Percez aux emplacements prépercés à l'aide de la mèche spécial fournie
- 3 - fixez les éléments directement avec les clips démontable
- 4 - Pour le démontage, dévissez l'ensemble des clips sur les pièces, et retirez simplement les pièces
- Ce montage réponds au nouveau décret du 3 Novembre 2022 sur le carrossage des véhicules Utilitaire
- Concu et Fabriqué par JMDplee VANS

Finition	Référence	Volume (longueur)	Hauteur	PLC	Transmission (Propulsion ou Traction)	Roues (Simples ou Jumelées)	Type de cabine*	Énergie*
JMDPLEE	9P27-JXO-101	L1, L2, L3, L4	H1, H2, H3	0,1,2	Traction Propulsion	Simples Jumelées	1,2	1,2

MDP Utilitaire

PEUGEOT BOXER-2006 (Depuis 2006)

* Type de cabine : 1 = Cabine Standard

* Énergie : 1 = Essence/Diesel

KIT ET CASIER ALUMINIUM

Pack Montage Kit Amovible

Réf : 9P27-JXO-102 1 Kg



Pack Montage Casier Démontable sans Outil Décret 3 Novembre 2022 Véhicule Utilitaire

- Le Pack Montage Casier Démontable comprend :
- Sachet de Clips Démontable sans outil
- 1 Meche Ultra Courte et son entretoise de protection pour prépercer le kit de protection JMDplee VANS selon l'implantation du casier
- Le montage du Casier sur la protection JMDplee VANS permet un montage des produits démontable sans outil
- Vidéo de Montage sur notre chaine Youtube
- 1 - Présentez le casier sur le Kit JMDplee VANS
- 2 - Percez aux emplacements prépercés à l'aide de la mèche spécial fournie
- 3 - fixez le casier directement avec les clips démontable
- 4 - Pour le démontage, dévissez l'ensemble des clips sur le casier, et retirez celui-ci
- Ce montage réponds au nouveau décret du 3 Novembre 2022 sur le carrossage des véhicules Utilitaire
- Concu et Fabriqué par JMDplee VANS

Finition	Référence	Volume (longueur)	Hauteur	PLC	Transmission (Propulsion ou Traction)	Roues (Simples ou Jumelées)	Type de cabine*	Énergie*
JMDPLEE	9P27-JXO-102	L1, L2, L3, L4	H1, H2, H3	0,1,2	Traction Propulsion	Simples Jumelées	1,2	1,2

Plancher Antidérapant Polypropylène Light

Réf : 9P27-JYA-100 26 Kg



Fixation avec Vis Auto-perforante

BOXER L1-Plancher Antidérapant Polypropylène Light 0 Plc

- Plancher Antidérapant Polypropylène Expansé 10 mm
- 30 % plus léger que le bois
- Plancher 1 seule pièce sans joint livré plié jusqu'à 3700 mm
- Résistance à la rayure et aux chocs élevés
- Intégration Point d'encrage origine
- Sachet de vis et Notice QR Code fournis
- Largeur entre passages de roue : 140 cm
- Poids : 26 Kg
- Concu et Fabriqué par JMDplee VANS

Finition	Référence	Volume (longueur)	Hauteur	PLC	Transmission (Propulsion ou Traction)	Roues (Simples ou Jumelées)	Type de cabine*	Énergie*
JMDPLEE	9P27-JYA-100	L1	H1, H2	0	Traction	Simples	1	1

Réf : 9P27-JYA-110 26 Kg



Fixation avec Vis Auto-perforante

BOXER L1-Plancher Antidérapant Polypropylène Light 1 Plc

- Plancher Antidérapant Polypropylène Expansé 10 mm
- 30 % plus léger que le bois
- Plancher 1 seule pièce sans joint livré plié jusqu'à 3700 mm
- Résistance à la rayure et aux chocs élevés
- Intégration Point d'encrage origine
- Sachet de vis et Notice QR Code fournis
- Largeur entre passages de roue : 140 cm
- Poids : 26 Kg
- Concu et Fabriqué par JMDplee VANS

Finition	Référence	Volume (longueur)	Hauteur	PLC	Transmission (Propulsion ou Traction)	Roues (Simples ou Jumelées)	Type de cabine*	Énergie*
JMDPLEE	9P27-JYA-110	L1	H1, H2	1	Traction	Simples	1	1

KIT ET CASIER ALUMINIUM

Plancher Antidérapant Polypropylène Light

Réf : 9P27-JYA-120 — 26 Kg



Fixation avec Vis Auto-perforante

BOXER L1-Plancher Antidérapant Polypropylène Light 2 Plc

- Plancher Antidérapant Polypropylène Expansé 10 mm
- 30 % plus léger que le bois
- Plancher 1 seule pièce sans joint livré plié jusqu'à 3700 mm
- Résistance à la rayure et aux chocs élevés
- Intégration Point d'encrage origine
- Sachet de vis et Notice QR Code fournis
- Largeur entre passages de roue : 140 cm
- Poids : 26 Kg
- Concu et Fabriqué par JMDplee VANS

JMDplee

Finition	Référence	Volume (longueur)	Hauteur	PLC	Transmission (Propulsion ou Traction)	Roues (Simples ou Jumelées)	Type de cabine*	Énergie*
JMDPLEE	9P27-JYA-120	L1	H1, H2	2	Traction	Simples	1	1

Réf : 9P27-JYB-100 — 31 Kg



Fixation avec Vis Auto-perforante

BOXER L2-Plancher Antidérapant Polypropylène Light 0 Plc

- Plancher Antidérapant Polypropylène Expansé 10 mm
- 30 % plus léger que le bois
- Plancher 1 seule pièce sans joint livré plié jusqu'à 3700 mm
- Résistance à la rayure et aux chocs élevés
- Intégration Point d'encrage origine
- Sachet de vis et Notice QR Code fournis
- Largeur entre passages de roue : 140 cm
- Poids : 31 Kg
- Concu et Fabriqué par JMDplee VANS

JMDplee

Finition	Référence	Volume (longueur)	Hauteur	PLC	Transmission (Propulsion ou Traction)	Roues (Simples ou Jumelées)	Type de cabine*	Énergie*
JMDPLEE	9P27-JYB-100	L2	H1, H2	0	Traction	Simples	1	1

Réf : 9P27-JYB-110 — 31 Kg



Fixation avec Vis Auto-perforante

BOXER L2-Plancher Antidérapant Polypropylène Light 1 Plc

- Plancher Antidérapant Polypropylène Expansé 10 mm
- 30 % plus léger que le bois
- Plancher 1 seule pièce sans joint livré plié jusqu'à 3700 mm
- Résistance à la rayure et aux chocs élevés
- Intégration Point d'encrage origine
- Sachet de vis et Notice QR Code fournis
- Largeur entre passages de roue : 140 cm
- Poids : 31 Kg
- Concu et Fabriqué par JMDplee VANS

JMDplee

Finition	Référence	Volume (longueur)	Hauteur	PLC	Transmission (Propulsion ou Traction)	Roues (Simples ou Jumelées)	Type de cabine*	Énergie*
JMDPLEE	9P27-JYB-110	L2	H1, H2	1	Traction	Simples	1	1

PEUGEOT BOXER-2006 (Depuis 2006)

* Type de cabine : 1 = Cabine Standard
* Énergie : 1 = Essence/Diesel

KIT ET CASIER ALUMINIUM

Plancher Antidérapant Polypropylène Light

Réf : 9P27-JYB-120 — 31 Kg



Fixation avec Vis Auto-perforante

BOXER L2-Plancher Antidérapant Polypropylène Light 2 Plc

- Plancher Antidérapant Polypropylène Expansé 10 mm
- 30 % plus léger que le bois
- Plancher 1 seule pièce sans joint livré plié jusqu'à 3700 mm
- Résistance à la rayure et aux chocs élevés
- Intégration Point d'encrage origine
- Sachet de vis et Notice QR Code fournis
- Largeur entre passages de roue : 140 cm
- Poids : 31 Kg
- Concu et Fabriqué par JMDplee VANS

JMDplee

Finition	Référence	Volume (longueur)	Hauteur	PLC	Transmission (Propulsion ou Traction)	Roues (Simples ou Jumelées)	Type de cabine*	Énergie*
JMDPLEE	9P27-JYB-120	L2	H1, H2	2	Traction	Simples	1	1

Réf : 9P27-JYC-100 — 37 Kg



Fixation avec Vis Auto-perforante

BOXER L3-Plancher Antidérapant Polypropylène Light 0 Plc

- Plancher Antidérapant Polypropylène Expansé 10 mm
- 30 % plus léger que le bois
- Plancher 1 seule pièce sans joint livré plié jusqu'à 3700 mm
- Résistance à la rayure et aux chocs élevés
- Intégration Point d'encrage origine
- Sachet de vis et Notice QR Code fournis
- Largeur entre passages de roue : 140 cm
- Poids : 37 Kg
- Concu et Fabriqué par JMDplee VANS

JMDplee

Finition	Référence	Volume (longueur)	Hauteur	PLC	Transmission (Propulsion ou Traction)	Roues (Simples ou Jumelées)	Type de cabine*	Énergie*
JMDPLEE	9P27-JYC-100	L3	H2, H3	0	Traction	Simples	1	1

Réf : 9P27-JYC-110 — 37 Kg



Fixation avec Vis Auto-perforante

BOXER L3-Plancher Antidérapant Polypropylène Light 1 Plc

- Plancher Antidérapant Polypropylène Expansé 10 mm
- 30 % plus léger que le bois
- Plancher 1 seule pièce sans joint livré plié jusqu'à 3700 mm
- Résistance à la rayure et aux chocs élevés
- Intégration Point d'encrage origine
- Sachet de vis et Notice QR Code fournis
- Largeur entre passages de roue : 140 cm
- Poids : 37 Kg
- Concu et Fabriqué par JMDplee VANS

JMDplee

Finition	Référence	Volume (longueur)	Hauteur	PLC	Transmission (Propulsion ou Traction)	Roues (Simples ou Jumelées)	Type de cabine*	Énergie*
JMDPLEE	9P27-JYC-110	L3	H2, H3	1	Traction	Simples	1	1

PEUGEOT BOXER-2006 (Depuis 2006)

* Type de cabine : 1 = Cabine Standard
* Énergie : 1 = Essence/Diesel

KIT ET CASIER ALUMINIUM

Plancher Antidérapant Polypropylène Light

Réf : 9P27-JYC-120 — 37 Kg



Fixation avec Vis Auto-perforante

BOXER L3-Plancher Antidérapant Polypropylène Light 2 Plc

- Plancher Antidérapant Polypropylène Expansé 10 mm
- 30 % plus léger que le bois
- Plancher 1 seule pièce sans joint livré plié jusqu'à 3700 mm
- Résistance à la rayure et aux chocs élevés
- Intégration Point d'encrage origine
- Sachet de vis et Notice QR Code fournis
- Largeur entre passages de roue : 140 cm
- Poids : 37 Kg
- Concu et Fabriqué par JMDplee VANS

JMDplee

Finition	Référence	Volume (longueur)	Hauteur	PLC	Transmission (Propulsion ou Traction)	Roues (Simples ou Jumelées)	Type de cabine*	Énergie*
JMDPLEE	9P27-JYC-120	L3	H2, H3	2	Traction	Simples	1	1

Réf : 9P27-JYD-100 — 41 Kg



Fixation avec Vis Auto-perforante

BOXER L4-Plancher Antidérapant Polypropylène Light 0 Plc

- Plancher Antidérapant Polypropylène Expansé 10 mm
- 30 % plus léger que le bois
- Plancher 1 seule pièce sans joint livré plié jusqu'à 3700 mm
- Résistance à la rayure et aux chocs élevés
- Intégration Point d'encrage origine
- Sachet de vis et Notice QR Code fournis
- Largeur entre passages de roue : 140 cm
- Poids : 41 Kg
- Concu et Fabriqué par JMDplee VANS

JMDplee

Finition	Référence	Volume (longueur)	Hauteur	PLC	Transmission (Propulsion ou Traction)	Roues (Simples ou Jumelées)	Type de cabine*	Énergie*
JMDPLEE	9P27-JYD-100	L4	H2, H3	0	Traction	Simples	1	1

Réf : 9P27-JYD-110 — 41 Kg



Fixation avec Vis Auto-perforante

BOXER L4-Plancher Antidérapant Polypropylène Light 1 Plc

- Plancher Antidérapant Polypropylène Expansé 10 mm
- 30 % plus léger que le bois
- Plancher 1 seule pièce sans joint livré plié jusqu'à 3700 mm
- Résistance à la rayure et aux chocs élevés
- Intégration Point d'encrage origine
- Sachet de vis et Notice QR Code fournis
- Largeur entre passages de roue : 140 cm
- Poids : 41 Kg
- Concu et Fabriqué par JMDplee VANS

JMDplee

Finition	Référence	Volume (longueur)	Hauteur	PLC	Transmission (Propulsion ou Traction)	Roues (Simples ou Jumelées)	Type de cabine*	Énergie*
JMDPLEE	9P27-JYD-110	L4	H2, H3	1	Traction	Simples	1	1

PEUGEOT BOXER-2006 (Depuis 2006)
* Type de cabine : 1 = Cabine Standard
* Énergie : 1 = Essence/Diesel

BOXER-2006

KIT ET CASIER ALUMINIUM

Plancher Antidérapant Polypropylène Light

Réf : 9P27-JYD-120

41 Kg



BOXER L4-Plancher Antidérapant Polypropylène Light 2 Plc

- Plancher Antidérapant Polypropylène Expansé 10 mm
- 30 % plus léger que le bois
- Plancher 1 seule pièce sans joint livré plié jusqu'à 3700 mm
- Résistance à la rayure et aux chocs élevés
- Intégration Point d'encrage origine
- Sachet de vis et Notice QR Code fournis
- Largeur entre passages de roue : 105 cm
- Poids : 41 Kg
- Concu et Fabriqué par JMDplee VANS

Finition	Référence	Volume (longueur)	Hauteur	PLC	Transmission (Propulsion ou Traction)	Roues (Simples ou Jumelées)	Type de cabine*	Énergie*
JMDPLEE	9P27-JYD-120	L4	H2, H3	2	Traction	Simples	1	1

Grille Anti Effraction

Réf : 9P27-JZA-110

5 Kg



BOXER-Grille Anti-Effraction (Tous Volumes) - La Paire

- Fabriqué en Panneau Composite Noir Mat 3 mm
- Composition du Kit :
- Grille Anti-Effraction droite et gauche Panneau Composite Aluminium Noir Mat 3 mm prépercées (parties hautes)
- Grâce à nos grilles anti-effraction, sécurisez les fenêtres arrières et/ou la fenêtre de la porte latérale de votre utilitaire
- Ces grilles protègent votre véhicule contre les vols et servent aussi à protéger vos vitres contre les chocs liés aux glissements de charge
- Sachet de vis fournis
- Notice Vidéo en QR Code
- Poids : 5 Kg
- Concu et Fabriqué par JMDplee VANS

Finition	Référence	Volume (longueur)	Hauteur	PLC	Transmission (Propulsion ou Traction)	Roues (Simples ou Jumelées)	Type de cabine*	Énergie*
JMDPLEE	9P27-JZA-110	L1, L2, L3, L4	H1, H2, H3	0,1,2	Traction Propulsion	Simples Jumelées	1,2	1,2

CASIERS MÉTALLIQUES

Casier avec Bacs

Réf : 3P27-MBX-510



Casier Métallique avec Bacs Coté Gauche ou Droit (L:101 x P:32 x H:144)

- - Caractéristique générale: Acier laqué 2 mm et Aluminium
- - Montage: Nos casiers se montent uniquement dans un véhicule déja équipé d'un plancher MDP
- - Livraison: Casier livré assemblé, prêt à fixer avec visserie et notice de montage
- Le casier Métallique

Finition	Référence	Volume (longueur)	Hauteur	PLC	Transmission (Propulsion ou Traction)	Roues (Simples ou Jumelées)	Type de cabine*	Énergie*
CASIER MÉTALLIQUE	3P27-MBX-510	L1, L2, L3, L4	H1, H2, H3	0,1,2	Traction Propulsion	Simples Jumelées	1	1,2

MDP Utilitaire

PEUGEOT BOXER-2006 (Depuis 2006)

* Type de cabine : 1 = Cabine Standard

* Énergie : 1 = Essence/Diesel

BOXER-2006

CASIERS MÉTALLIQUES

Casier avec Bacs

Réf : 3P27-MBX-520



Casier Métallique avec Bacs Coté Gauche ou Droit (L:152 x P:32 x H:144)

- - Caractéristique générale: Acier laqué 2 mm et Aluminium
- - Montage: Nos casiers se montent uniquement dans un véhicule déja équipé d'un plancher MDP
- - Livraison: Casier livré assemblé, prêt à fixer avec visserie et notice de montage
- Le casier Métallique

Finition	Référence	Volume (longueur)	Hauteur	PLC	Transmission (Propulsion ou Traction)	Roues (Simples ou Jumelées)	Type de cabine*	Énergie*
CASIER MÉTALLIQUE	3P27-MBX-520	L1, L2, L3, L4	H1, H2, H3	0,1,2	Traction Propulsion	Simples Jumelées	1	1,2

Casier Etabli

Réf : 3P27-MEX-510



Casier Métallique Etabli Coté Gauche ou Droit (L:101 x P:36 x H:99)

- - Caractéristique générale: Acier laqué 2 mm et Aluminium
- - Montage: Nos casiers se montent uniquement dans un véhicule déja équipé d'un plancher MDP
- - Livraison: Casier livré assemblé, prêt à fixer avec visserie et notice de montage
- Le casier Métallique

Finition	Référence	Volume (longueur)	Hauteur	PLC	Transmission (Propulsion ou Traction)	Roues (Simples ou Jumelées)	Type de cabine*	Énergie*
CASIER MÉTALLIQUE	3P27-MEX-510	L1, L2, L3, L4	H1, H2, H3	0,1,2	Traction Propulsion	Simples Jumelées	1	1,2

Casier Multiple

Réf : 3P27-MMX-510



Casier Métallique Multiple Coté Gauche ou Droit (L:101 x P:36 x H:144)

- - Caractéristique générale: Acier laqué 2 mm et Aluminium
- - Montage: Nos casiers se montent uniquement dans un véhicule déja équipé d'un plancher MDP
- - Livraison: Casier livré assemblé, prêt à fixer avec visserie et notice de montage
- Le casier Métallique

Finition	Référence	Volume (longueur)	Hauteur	PLC	Transmission (Propulsion ou Traction)	Roues (Simples ou Jumelées)	Type de cabine*	Énergie*
CASIER MÉTALLIQUE	3P27-MMX-510	L1, L2, L3, L4	H1, H2, H3	0,1,2	Traction Propulsion	Simples Jumelées	1	1,2

MDP Utilitaire

PEUGEOT BOXER-2006 (Depuis 2006)

* Type de cabine : 1 = Cabine Standard

* Énergie : 1 = Essence/Diesel

BOXER-2006

CASIERS MÉTALLIQUES

Casier Multiple

Réf : 3P27-MMX-520



Casier Métallique Multiple Coté Gauche ou Droit (L:152 x P:36 x H:144)

- - Caractéristique générale: Acier laqué 2 mm et Aluminium
- - Montage: Nos casiers se montent uniquement dans un véhicule déja équipé d'un plancher MDP
- - Livraison: Casier livré assemblé, prêt à fixer avec visserie et notice de montage
- Le casier Métallique

Finition	Référence	Volume (longueur)	Hauteur	PLC	Transmission (Propulsion ou Traction)	Roues (Simples ou Jumelées)	Type de cabine*	Énergie*
CASIER MÉTALLIQUE	3P27-MMX-520	L1, L2, L3, L4	H1, H2, H3	0,1,2	Traction Propulsion	Simples Jumelées	1	1,2

Casier sans Bacs

Réf : 3P27-MSX-510



Casier Métallique sans Bacs Coté Gauche ou Droit (L:101 x P:32 x H:144)

- - Caractéristique générale: Acier laqué 2 mm et Aluminium
- - Montage: Nos casiers se montent uniquement dans un véhicule déja équipé d'un plancher MDP
- - Livraison: Casier livré assemblé, prêt à fixer avec visserie et notice de montage
- Le casier Métallique

Finition	Référence	Volume (longueur)	Hauteur	PLC	Transmission (Propulsion ou Traction)	Roues (Simples ou Jumelées)	Type de cabine*	Énergie*
CASIER MÉTALLIQUE	3P27-MSX-510	L1, L2, L3, L4	H1, H2, H3	0,1,2	Traction Propulsion	Simples Jumelées	1	1,2

Réf : 3P27-MSX-520



Casier Métallique sans Bacs Coté Gauche ou Droit (L:152 x P:32 x H:144)

- - Caractéristique générale: Acier laqué 2 mm et Aluminium
- - Montage: Nos casiers se montent uniquement dans un véhicule déja équipé d'un plancher MDP
- - Livraison: Casier livré assemblé, prêt à fixer avec visserie et notice de montage
- Le casier Métallique

Finition	Référence	Volume (longueur)	Hauteur	PLC	Transmission (Propulsion ou Traction)	Roues (Simples ou Jumelées)	Type de cabine*	Énergie*
CASIER MÉTALLIQUE	3P27-MSX-520	L1, L2, L3, L4	H1, H2, H3	0,1,2	Traction Propulsion	Simples Jumelées	1	1,2

MDP Utilitaire

PEUGEOT BOXER-2006 (Depuis 2006)

* Type de cabine : 1 = Cabine Standard

* Énergie : 1 = Essence/Diesel

BOXER-2006

PORTAGE

Portage

Réf : 3P27-XGA-100



Galerie Alu + Echelle Alu 310 x 160 cm - L1H1

- Galerie Alu, Chemin de marche Alu, Echelle fixe et Déflecteur.
- Plan de montage fourni.
- [NE CONVIENT PAS AUX V.U AVEC HAYON]
- Chemin de passage central par défaut et système mSlide qui remplace le rouleau de chargement pour plus de sécurité
- Charge Maximum : 110 Kg
- Poids : 40 Kg
- Longueur : 310 cm
- Largeur : 160 cm

Finition	Référence	Volume (longueur)	Hauteur	PLC	Transmission (Propulsion ou Traction)	Roues (Simples ou Jumelées)	Type de cabine*	Énergie*
PORTAGE	3P27-XGA-100	L1	H1	0,1,2	Traction Propulsion	Simples Jumelées	1,2	1,2

Réf : 3P27-XGA-101



3 Barres de Toit Alu 160 cm - L1H1

- Barres Aluminium très légères, Homologuées au TÜV NORD et Garanties 2 ans (dans le cadre d'une utilisation conforme à sa fonction).
- Plan de montage fourni.
- #- Fixation sur les points d'ancrage constructeur
- #- Charge Maximum : 146 Kg
- #- Livraison sous 15 jours ouvrés
- Poids : 3,22 Kg
- Longueur : 160 cm

Finition	Référence	Volume (longueur)	Hauteur	PLC	Transmission (Propulsion ou Traction)	Roues (Simples ou Jumelées)	Type de cabine*	Énergie*
PORTAGE	3P27-XGA-101	L1	H1	0,1,2	Traction Propulsion	Simples Jumelées	1,2	1,2

Réf : 3P27-XGA-102



Echelle Alu 6 barreaux - L1H1

Finition	Référence	Volume (longueur)	Hauteur	PLC	Transmission (Propulsion ou Traction)	Roues (Simples ou Jumelées)	Type de cabine*	Énergie*
PORTAGE	3P27-XGA-102	L1	H1	0,1,2	Traction Propulsion	Simples Jumelées	1,2	1,2

MDP Utilitaire

PEUGEOT BOXER-2006 (Depuis 2006)
* Type de cabine : 1 = Cabine Standard
* Énergie : 1 = Essence/Diesel

PORTAGE

Portage

Réf : 3P27-XGA-105



Kit Galerie Alu + Porte Verre + Echelle Alu - L1H1

- Porte Verre Alu livré pré-monté, système d'éclairage à leds avec panneaux photovoltaiques et batteries au lithium.
- Plan de montage fourni.
- Charge Maximum : 200 Kg
- Poids : 48 Kg
- Longueur : 250 cm
- Largeur : 250 cm
- Galerie Alu, Chemin de marche Alu, Echelle fixe et Déflecteur.
- Plan de montage fourni.
- [NE CONVIENT PAS AUX V.U AVEC HAYON]
- Chemin de passage central par défaut et système mSlide qui remplace le rouleau de chargement pour plus de sécurité
- Charge Maximum : 110 Kg
- Poids : 40 Kg
- Longueur : 310 cm
- Largeur : 160 cm

Finition	Référence	Volume (longueur)	Hauteur	PLC	Transmission (Propulsion ou Traction)	Roues (Simples ou Jumelées)	Type de cabine*	Énergie*
PORTAGE	3P27-XGA-105	L1	H1	0,1	Traction Propulsion	Simples Jumelées	1,2	1,2

Réf : 3P27-XGA-106



Kit Barres de Toit Alu + Porte Verre - L1H1

- Porte Verre Alu livré pré-monté, système d'éclairage à leds avec panneaux photovoltaiques et batteries au lithium.
- Plan de montage fourni.
- Charge Maximum : 200 Kg
- Poids : 48 Kg
- Longueur : 250 cm
- Largeur : 250 cm
- Barres Aluminium très légères, Homologuées au TÜV NORD et Garanties 2 ans (dans le cadre d'une utilisation conforme à sa fonction).
- Plan de montage fourni.
- #- Fixation sur les points d'ancrage constructeur
- #- Charge Maximum : 146 Kg
- #- Livraison sous 15 jours ouvrés
- Poids : 3,22 Kg
- Longueur : 160 cm

Finition	Référence	Volume (longueur)	Hauteur	PLC	Transmission (Propulsion ou Traction)	Roues (Simples ou Jumelées)	Type de cabine*	Énergie*
PORTAGE	3P27-XGA-106	L1	H1	0,1	Traction Propulsion	Simples Jumelées	1,2	1,2

PORTAGE

Portage

Réf : 3P27-XGA-107



Kit Barres de Toit Alu + Porte Verre + Echelle Alu - L1H1

- Porte Verre Alu livré pré-monté, système d'éclairage à leds avec panneaux photovoltaiques et batteries au lithium.
- Plan de montage fourni.
- Charge Maximum : 200 Kg
- Poids : 48 Kg
- Longueur : 250 cm
- Largeur : 250 cm
- Barres Aluminium très légères, Homologuées au TÜV NORD et Garanties 2 ans (dans le cadre d'une utilisation conforme à sa fonction).
- Plan de montage fourni.
- #- Fixation sur les points d'ancrage constructeur
- #- Charge Maximum : 146 Kg
- #- Livraison sous 15 jours ouvrés
- Poids : 3,22 Kg
- Longueur : 160 cm
- Garanties 2 ans (dans le cadre d'une utilisation conforme à sa fonction).
- Plan de montage fourni.
- Poids : 4,3 Kg
- Largeur : 300 cm
- Hauteur : 150 cm

Finition	Référence	Volume (longueur)	Hauteur	PLC	Transmission (Propulsion ou Traction)	Roues (Simples ou Jumelées)	Type de cabine*	Énergie*
PORTAGE	3P27-XGA-107	L1	H1	0,1	Traction Propulsion	Simples Jumelées	1,2	1,2

Réf : 3P27-XGA-108



Kit Barres de Toit Alu + Echelle Alu - L1H1

- Barres Aluminium très légères, Homologuées au TÜV NORD et Garanties 2 ans (dans le cadre d'une utilisation conforme à sa fonction).
- Plan de montage fourni.
- #- Fixation sur les points d'ancrage constructeur
- #- Charge Maximum : 146 Kg
- #- Livraison sous 15 jours ouvrés
- Poids : 3,22 Kg
- Longueur : 160 cm
- Garanties 2 ans (dans le cadre d'une utilisation conforme à sa fonction).
- Plan de montage fourni.
- Poids : 4,3 Kg
- Largeur : 300 cm
- Hauteur : 150 cm

Finition	Référence	Volume (longueur)	Hauteur	PLC	Transmission (Propulsion ou Traction)	Roues (Simples ou Jumelées)	Type de cabine*	Énergie*
PORTAGE	3P27-XGA-108	L1	H1	0,1,2	Traction Propulsion	Simples Jumelées	1,2	1,2

Réf : 3P27-XGA-110



ROOF SECURITY / Pack galerie 290 x 165 cm 5 Traverses - L1H1

- ROOF SECURITY / Pack Galerie :
- - galerie avec profilés alu, fixations en acier inoxydable, déflecteur et rouleau chargement
- - 2 boîtiers à sangle en polyamide à insérer dans le rail de la galerie pour l'arrimage du matériel
- - échelle télescopique E5 en aluminium pour un accès latéral , livrée avec crochets pour une fixation sur la porte arrière à l'intérieur du véhicule
- - Visserie et notice de montage fournis
- Poids Max autorisé : 150 kg
- Poids : 34,4 Kg

Finition	Référence	Volume (longueur)	Hauteur	PLC	Transmission (Propulsion ou Traction)	Roues (Simples ou Jumelées)	Type de cabine*	Énergie*
PORTAGE	3P27-XGA-110	L1	H1	0,1,2	Traction Propulsion	Simples Jumelées	1,2	1,2

PEUGEOT BOXER-2006 (Depuis 2006)
* Type de cabine : 1 = Cabine Standard
* Énergie : 1 = Essence/Diesel

PORTAGE

Portage

Réf : 3P27-XGA-200



Galerie Alu + Echelle Alu 310 x 160 cm - L1H2

- Galerie Alu, Chemin de marche Alu, Echelle fixe et Déflecteur.
- Plan de montage fourni.
- [NE CONVIENT PAS AUX V.U AVEC HAYON]
- Chemin de passage central par défaut et système mSlide qui remplace le rouleau de chargement pour plus de sécurité
- Charge Maximum : 110 Kg
- Poids : 40 Kg
- Longueur : 270 cm
- Largeur : 160 cm

Finition	Référence	Volume (longueur)	Hauteur	PLC	Transmission (Propulsion ou Traction)	Roues (Simples ou Jumelées)	Type de cabine*	Énergie*
PORTAGE	3P27-XGA-200	L1	H2	0,1,2	Traction Propulsion	Simples Jumelées	1,2	1,2

Réf : 3P27-XGA-201



3 Barres de Toit Alu 160 cm - L1H2

- Barres Aluminium très légères, Homologuées au TÜV NORD et Garanties 2 ans (dans le cadre d'une utilisation conforme à sa fonction).
- Plan de montage fourni.
- #- Fixation sur les points d'ancrage constructeur
- #- Charge Maximum : 146 Kg
- #- Livraison sous 15 jours ouvrés
- Poids : 3,22 Kg
- Longueur : 160 cm

Finition	Référence	Volume (longueur)	Hauteur	PLC	Transmission (Propulsion ou Traction)	Roues (Simples ou Jumelées)	Type de cabine*	Énergie*
PORTAGE	3P27-XGA-201	L1	H2	0,1,2	Traction Propulsion	Simples Jumelées	1,2	1,2

Réf : 3P27-XGA-202



Echelle Alu 7 barreaux - L1H2

Finition	Référence	Volume (longueur)	Hauteur	PLC	Transmission (Propulsion ou Traction)	Roues (Simples ou Jumelées)	Type de cabine*	Énergie*
PORTAGE	3P27-XGA-202	L1	H2	0,1,2	Traction Propulsion	Simples Jumelées	1,2	1,2

MDP Utilitaire

PEUGEOT BOXER-2006 (Depuis 2006)
* Type de cabine : 1 = Cabine Standard
* Énergie : 1 = Essence/Diesel

PORTAGE

Portage

Réf : 3P27-XGA-205



Kit Galerie Alu + Porte Verre + Echelle Alu - L1H2

- Porte Verre Alu livré pré-monté, système d'éclairage à leds avec panneaux photovoltaiques et batteries au lithium.
- Plan de montage fourni.
- Charge Maximum : 200 Kg
- Poids : 48 Kg
- Longueur : 250 cm
- Largeur : 250 cm
- Galerie Alu, Chemin de marche Alu, Echelle fixe et Déflecteur.
- Plan de montage fourni.
- [NE CONVIENT PAS AUX V.U AVEC HAYON]
- Chemin de passage central par défaut et système mSlide qui remplace le rouleau de chargement pour plus de sécurité
- Charge Maximum : 110 Kg
- Poids : 40 Kg
- Longueur : 270 cm
- Largeur : 160 cm

Finition	Référence	Volume (longueur)	Hauteur	PLC	Transmission (Propulsion ou Traction)	Roues (Simples ou Jumelées)	Type de cabine*	Énergie*
PORTAGE	3P27-XGA-205	L1	H2	0,1	Traction Propulsion	Simples Jumelées	1,2	1,2

Réf : 3P27-XGA-206



Kit Barres de Toit Alu + Porte Verre - L1H2

- Porte Verre Alu livré pré-monté, système d'éclairage à leds avec panneaux photovoltaiques et batteries au lithium.
- Plan de montage fourni.
- Charge Maximum : 200 Kg
- Poids : 48 Kg
- Longueur : 250 cm
- Largeur : 250 cm
- Barres Aluminium très légères, Homologuées au TÜV NORD et Garanties 2 ans (dans le cadre d'une utilisation conforme à sa fonction).
- Plan de montage fourni.
- #- Fixation sur les points d'ancrage constructeur
- #- Charge Maximum : 146 Kg
- #- Livraison sous 15 jours ouvrés
- Poids : 3,22 Kg
- Longueur : 160 cm

Finition	Référence	Volume (longueur)	Hauteur	PLC	Transmission (Propulsion ou Traction)	Roues (Simples ou Jumelées)	Type de cabine*	Énergie*
PORTAGE	3P27-XGA-206	L1	H2	0,1	Traction Propulsion	Simples Jumelées	1,2	1,2

PEUGEOT BOXER-2006 (Depuis 2006)
* Type de cabine : 1 = Cabine Standard
* Énergie : 1 = Essence/Diesel

PORTAGE

Portage

Réf : 3P27-XGA-207



Kit Barres de Toit Alu + Porte Verre + Echelle Alu - L1H2

- Porte Verre Alu livré pré-monté, système d'éclairage à leds avec panneaux photovoltaiques et batteries au lithium.
- Plan de montage fourni.
- Charge Maximum : 200 Kg
- Poids : 48 Kg
- Longueur : 250 cm
- Largeur : 250 cm
- Barres Aluminium très légères, Homologuées au TÜV NORD et Garanties 2 ans (dans le cadre d'une utilisation conforme à sa fonction).
- Plan de montage fourni.
- #- Fixation sur les points d'ancrage constructeur
- #- Charge Maximum : 146 Kg
- #- Livraison sous 15 jours ouvrés
- Poids : 3,22 Kg
- Longueur : 160 cm
- Garanties 2 ans (dans le cadre d'une utilisation conforme à sa fonction).
- Plan de montage fourni.
- Poids : 4,3 Kg
- Largeur : 300 cm
- Hauteur : 180 cm

Finition	Référence	Volume (longueur)	Hauteur	PLC	Transmission (Propulsion ou Traction)	Roues (Simples ou Jumelées)	Type de cabine*	Énergie*
PORTAGE	3P27-XGA-207	L1	H2	0,1	Traction Propulsion	Simples Jumelées	1,2	1,2

Réf : 3P27-XGA-208



Kit Barres de Toit Alu + Echelle Alu - L1H2

- Barres Aluminium très légères, Homologuées au TÜV NORD et Garanties 2 ans (dans le cadre d'une utilisation conforme à sa fonction).
- Plan de montage fourni.
- #- Fixation sur les points d'ancrage constructeur
- #- Charge Maximum : 146 Kg
- #- Livraison sous 15 jours ouvrés
- Poids : 3,22 Kg
- Longueur : 160 cm
- Garanties 2 ans (dans le cadre d'une utilisation conforme à sa fonction).
- Plan de montage fourni.
- Poids : 4,3 Kg
- Largeur : 300 cm
- Hauteur : 180 cm

Finition	Référence	Volume (longueur)	Hauteur	PLC	Transmission (Propulsion ou Traction)	Roues (Simples ou Jumelées)	Type de cabine*	Énergie*
PORTAGE	3P27-XGA-208	L1	H2	0,1,2	Traction Propulsion	Simples Jumelées	1,2	1,2

Réf : 3P27-XGA-601



2 Barres de toit aluminium (Volume L1 - H1) - EN KIT

- Installation facile et rapide.
- Matière aluminium anticorrosif et durable.
- Produit comprenant :
- - 2 barres de toit
- - Pieds de montages
- Barres de toit recouvertes d'un profil en caoutchouc antidérapant
- Des barres de toit additionnelles peuvent être commandés séparéments (suivant véhicules)
- Garantie 3 ans
- Poids : 10.8kg
- Echelle sur porte arrière non comprise

Finition	Référence	Volume (longueur)	Hauteur	PLC	Transmission (Propulsion ou Traction)	Roues (Simples ou Jumelées)	Type de cabine*	Énergie*
PORTAGE	3P27-XGA-601	L1	H1	0,1,2	Traction Propulsion	Simples Jumelées	1,2	1,2

PEUGEOT BOXER-2006 (Depuis 2006)
* Type de cabine : 1 = Cabine Standard
* Énergie : 1 = Essence/Diesel

PORTAGE

Portage

Réf : 3P27-XGA-603



Galerie aluminium 300 x 170 (Volume L1 - H1) - EN KIT

- Livraison en kit
- Installation facile et rapide.
- Matière aluminium anticorrosif et durable.
- Galerie comprenant :
- - 2 rails laréraux
- - Traverses aérodynamiques
- - Rouleau de chargement arriere
- - Pieds de montages
- Les rails latéraux les plus longs sont livrés en sections unie avec un système de connexion rapide et solide.
- Garantie 3 ans
- Dimensions : 300 x 170cm
- Poids : 41.4kg
- Echelle sur porte arrière non comprise
- Chemin de passage non compris

Finition	Référence	Volume (longueur)	Hauteur	PLC	Transmission (Propulsion ou Traction)	Roues (Simples ou Jumelées)	Type de cabine*	Énergie*
PORTAGE	3P27-XGA-603	L1	H1	0,1,2	Traction Propulsion	Simples Jumelées	1,2	1,2

Réf : 3P27-XGA-611



Barre de toit supplémentaire en aluminium - EN KIT

- Installation facile et rapide.
- Matière aluminium anticorrosif et durable.
- Produit comprenant :
- - 1 barre de toit
- - Pieds de montages
- Barres de toit recouvertes d'un profil en caoutchouc antidérapant
- Garantie 3 ans
- Poids : 5.4kg

Finition	Référence	Volume (longueur)	Hauteur	PLC	Transmission (Propulsion ou Traction)	Roues (Simples ou Jumelées)	Type de cabine*	Énergie*
PORTAGE	3P27-XGA-611	L1	H1	0,1,2	Traction Propulsion	Simples Jumelées	1,2	1,2

Réf : 3P27-XGA-613



Chemin de passage pour galerie L1

- Installation facile et rapide.
- Matière aluminium anticorrosif et durable.
- Garantie 2 ans
- Poids : 6.8kg
- Ce chemin de passage se fixe uniquement sur les galeries EN KIT.

Finition	Référence	Volume (longueur)	Hauteur	PLC	Transmission (Propulsion ou Traction)	Roues (Simples ou Jumelées)	Type de cabine*	Énergie*
PORTAGE	3P27-XGA-613	L1	H1	0,1,2	Traction Propulsion	Simples Jumelées	1,2	1,2

BOXER-2006

PORTAGE

Portage

Réf : 3P27-XGB-100



Galerie Alu + Echelle Alu 360 x 160 cm - L2H1

- Galerie Alu, Chemin de marche Alu, Echelle fixe et Déflecteur.
- Plan de montage fourni.
- [NE CONVIENT PAS AUX V.U AVEC HAYON]
- Chemin de passage central par défaut et système mSlide qui remplace le rouleau de chargement pour plus de sécurité
- Charge Maximum : 105 Kg
- Poids : 45 Kg
- Longueur : 360 cm
- Largeur : 160 cm

Finition	Référence	Volume (longueur)	Hauteur	PLC	Transmission (Propulsion ou Traction)	Roues (Simples ou Jumelées)	Type de cabine*	Énergie*
PORTAGE	3P27-XGB-100	L2	H1	0,1,2	Traction Propulsion	Simples Jumelées	1,2	1,2

Réf : 3P27-XGB-101



3 Barres de Toit Alu 160 cm - L2H1

- Barres Aluminium très légères, Homologuées au TÜV NORD et Garanties 2 ans (dans le cadre d'une utilisation conforme à sa fonction).
- Plan de montage fourni.
- #- Fixation sur les points d'ancrage constructeur
- #- Charge Maximum : 146 Kg
- #- Livraison sous 15 jours ouvrés
- Poids : 3,22 Kg
- Longueur : 160 cm

Finition	Référence	Volume (longueur)	Hauteur	PLC	Transmission (Propulsion ou Traction)	Roues (Simples ou Jumelées)	Type de cabine*	Énergie*
PORTAGE	3P27-XGB-101	L2	H1	0,1,2	Traction Propulsion	Simples Jumelées	1,2	1,2

Réf : 3P27-XGB-102



Echelle Alu 6 barreaux - L2H1

Finition	Référence	Volume (longueur)	Hauteur	PLC	Transmission (Propulsion ou Traction)	Roues (Simples ou Jumelées)	Type de cabine*	Énergie*
PORTAGE	3P27-XGB-102	L2	H1	0,1,2	Traction Propulsion	Simples Jumelées	1,2	1,2

MDP Utilitaire

PEUGEOT BOXER-2006 (Depuis 2006)
* Type de cabine : 1 = Cabine Standard
* Énergie : 1 = Essence/Diesel

PORTAGE

Portage

Réf : 3P27-XGB-105



Kit Galerie Alu + Porte Verre + Echelle Alu - L2H1

- Porte Verre Alu livré pré-monté, système d'éclairage à leds avec panneaux photovoltaiques et batteries au lithium.
- Plan de montage fourni.
- Charge Maximum : 300 Kg
- Poids : 56 Kg
- Longueur : 300 cm
- Largeur : 250 cm
- Galerie Alu, Chemin de marche Alu, Echelle fixe et Déflecteur.
- Plan de montage fourni.
- [NE CONVIENT PAS AUX V.U AVEC HAYON]
- Chemin de passage central par défaut et système mSlide qui remplace le rouleau de chargement pour plus de sécurité
- Charge Maximum : 105 Kg
- Poids : 45 Kg
- Longueur : 360 cm
- Largeur : 160 cm

Finition	Référence	Volume (longueur)	Hauteur	PLC	Transmission (Propulsion ou Traction)	Roues (Simples ou Jumelées)	Type de cabine*	Énergie*
PORTAGE	3P27-XGB-105	L2	H1	0,1	Traction Propulsion	Simples Jumelées	1,2	1,2

Réf : 3P27-XGB-106



Kit Barres de Toit Alu + Porte Verre - L2H1

- Porte Verre Alu livré pré-monté, système d'éclairage à leds avec panneaux photovoltaiques et batteries au lithium.
- Plan de montage fourni.
- Charge Maximum : 300 Kg
- Poids : 56 Kg
- Longueur : 300 cm
- Largeur : 250 cm
- Barres Aluminium très légères, Homologuées au TÜV NORD et Garanties 2 ans (dans le cadre d'une utilisation conforme à sa fonction).
- Plan de montage fourni.
- #- Fixation sur les points d'ancrage constructeur
- #- Charge Maximum : 146 Kg
- #- Livraison sous 15 jours ouvrés
- Poids : 3,22 Kg
- Longueur : 160 cm

Finition	Référence	Volume (longueur)	Hauteur	PLC	Transmission (Propulsion ou Traction)	Roues (Simples ou Jumelées)	Type de cabine*	Énergie*
PORTAGE	3P27-XGB-106	L2	H1	0,1	Traction Propulsion	Simples Jumelées	1,2	1,2

BOXER-2006

PORTAGE

Portage

Réf : 3P27-XGB-107



Kit Barres de Toit Alu + Porte Verre + Echelle Alu - L2H1

- Porte Verre Alu livré pré-monté, système d'éclairage à leds avec panneaux photovoltaiques et batteries au lithium.
- Plan de montage fourni.
- Charge Maximum : 300 Kg
- Poids : 56 Kg
- Longueur : 300 cm
- Largeur : 250 cm
- Barres Aluminium très légères, Homologuées au TÜV NORD et Garanties 2 ans (dans le cadre d'une utilisation conforme à sa fonction).
- Plan de montage fourni.
- #- Fixation sur les points d'ancrage constructeur
- #- Charge Maximum : 146 Kg
- #- Livraison sous 15 jours ouvrés
- Poids : 3,22 Kg
- Longueur : 160 cm
- Garanties 2 ans (dans le cadre d'une utilisation conforme à sa fonction).
- Plan de montage fourni.
- Poids : 4,3 Kg
- Largeur : 300 cm
- Hauteur : 150 cm

Finition	Référence	Volume (longueur)	Hauteur	PLC	Transmission (Propulsion ou Traction)	Roues (Simples ou Jumelées)	Type de cabine*	Énergie*
PORTAGE	3P27-XGB-107	L2	H1	0,1	Traction Propulsion	Simples Jumelées	1,2	1,2

Réf : 3P27-XGB-108



Kit Barres de Toit Alu + Echelle Alu - L2H1

- Barres Aluminium très légères, Homologuées au TÜV NORD et Garanties 2 ans (dans le cadre d'une utilisation conforme à sa fonction).
- Plan de montage fourni.
- #- Fixation sur les points d'ancrage constructeur
- #- Charge Maximum : 146 Kg
- #- Livraison sous 15 jours ouvrés
- Poids : 3,22 Kg
- Longueur : 160 cm
- Garanties 2 ans (dans le cadre d'une utilisation conforme à sa fonction).
- Plan de montage fourni.
- Poids : 4,3 Kg
- Largeur : 300 cm
- Hauteur : 150 cm

Finition	Référence	Volume (longueur)	Hauteur	PLC	Transmission (Propulsion ou Traction)	Roues (Simples ou Jumelées)	Type de cabine*	Énergie*
PORTAGE	3P27-XGB-108	L2	H1	0,1,2	Traction Propulsion	Simples Jumelées	1,2	1,2

Réf : 3P27-XGB-110



ROOF SECURITY / Pack galerie 320 x 165 cm 4 Traverses - L2H1

- ROOF SECURITY / Pack Galerie :
- - galerie avec profilés alu, fixations en acier inoxydable, déflecteur et rouleau chargement
- - 2 boîtiers à sangle en polyamide à insérer dans le rail de la galerie pour l'arrimage du matériel
- - échelle télescopique E5 en aluminium pour un accès latéral , livrée avec crochets pour une fixation sur la porte arrière à l'intérieur du véhicule
- - Visserie et notice de montage fournis
- Poids Max autorisé : 150 kg
- Poids : 33 Kg

Finition	Référence	Volume (longueur)	Hauteur	PLC	Transmission (Propulsion ou Traction)	Roues (Simples ou Jumelées)	Type de cabine*	Énergie*
PORTAGE	3P27-XGB-110	L2	H1	0,1,2	Traction Propulsion	Simples Jumelées	1,2	1,2

MDP Utilitaire

PEUGEOT BOXER-2006 (Depuis 2006)

* Type de cabine : 1 = Cabine Standard

* Énergie : 1 = Essence/Diesel

BOXER-2006

PORTAGE

Portage

Réf : 3P27-XGB-200



Galerie Alu + Echelle Alu 310 x 160 cm - L2H2

- Galerie Alu, Chemin de marche Alu, Echelle fixe et Déflecteur.
- Plan de montage fourni.
- [NE CONVIENT PAS AUX V.U AVEC HAYON]
- Chemin de passage central par défaut et système mSlide qui remplace le rouleau de chargement pour plus de sécurité
- Charge Maximum : 110 Kg
- Poids : 40 Kg
- Longueur : 310 cm
- Largeur : 160 cm

Finition	Référence	Volume (longueur)	Hauteur	PLC	Transmission (Propulsion ou Traction)	Roues (Simples ou Jumelées)	Type de cabine*	Énergie*
PORTAGE	3P27-XGB-200	L2	H2	0,1,2	Traction Propulsion	Simples Jumelées	1,2	1,2

Réf : 3P27-XGB-201



3 Barres de Toit Alu 160 cm - L2H2

- Barres Aluminium très légères, Homologuées au TÜV NORD et Garanties 2 ans (dans le cadre d'une utilisation conforme à sa fonction).
- Plan de montage fourni.
- #- Fixation sur les points d'ancrage constructeur
- #- Charge Maximum : 146 Kg
- #- Livraison sous 15 jours ouvrés
- Poids : 3,22 Kg
- Longueur : 160 cm

Finition	Référence	Volume (longueur)	Hauteur	PLC	Transmission (Propulsion ou Traction)	Roues (Simples ou Jumelées)	Type de cabine*	Énergie*
PORTAGE	3P27-XGB-201	L2	H2	0,1,2	Traction Propulsion	Simples Jumelées	1,2	1,2

Réf : 3P27-XGB-202



Echelle Alu 7 barreaux - L2H2

Finition	Référence	Volume (longueur)	Hauteur	PLC	Transmission (Propulsion ou Traction)	Roues (Simples ou Jumelées)	Type de cabine*	Énergie*
PORTAGE	3P27-XGB-202	L2	H2	0,1,2	Traction Propulsion	Simples Jumelées	1,2	1,2

MDP Utilitaire

PEUGEOT BOXER-2006 (Depuis 2006)
* Type de cabine : 1 = Cabine Standard
* Énergie : 1 = Essence/Diesel

PORTAGE

Portage

Réf : 3P27-XGB-205



Kit Galerie Alu + Porte Verre + Echelle Alu - L2H2

- Porte Verre Alu livré pré-monté, système d'éclairage à leds avec panneaux photovoltaiques et batteries au lithium.
- Plan de montage fourni.
- Charge Maximum : 300 Kg
- Poids : 56 Kg
- Longueur : 300 cm
- Largeur : 250 cm
- Galerie Alu, Chemin de marche Alu, Echelle fixe et Déflecteur.
- Plan de montage fourni.
- [NE CONVIENT PAS AUX V.U AVEC HAYON]
- Chemin de passage central par défaut et système mSlide qui remplace le rouleau de chargement pour plus de sécurité
- Charge Maximum : 110 Kg
- Poids : 40 Kg
- Longueur : 310 cm
- Largeur : 160 cm

Finition	Référence	Volume (longueur)	Hauteur	PLC	Transmission (Propulsion ou Traction)	Roues (Simples ou Jumelées)	Type de cabine*	Énergie*
PORTAGE	3P27-XGB-205	L2	H2	0,1	Traction Propulsion	Simples Jumelées	1,2	1,2

Réf : 3P27-XGB-206



Kit Barres de Toit Alu + Porte Verre - L2H2

- Porte Verre Alu livré pré-monté, système d'éclairage à leds avec panneaux photovoltaiques et batteries au lithium.
- Plan de montage fourni.
- Charge Maximum : 300 Kg
- Poids : 56 Kg
- Longueur : 300 cm
- Largeur : 250 cm
- Barres Aluminium très légères, Homologuées au TÜV NORD et Garanties 2 ans (dans le cadre d'une utilisation conforme à sa fonction).
- Plan de montage fourni.
- #- Fixation sur les points d'ancrage constructeur
- #- Charge Maximum : 146 Kg
- #- Livraison sous 15 jours ouvrés
- Poids : 3,22 Kg
- Longueur : 160 cm

Finition	Référence	Volume (longueur)	Hauteur	PLC	Transmission (Propulsion ou Traction)	Roues (Simples ou Jumelées)	Type de cabine*	Énergie*
PORTAGE	3P27-XGB-206	L2	H2	0,1	Traction Propulsion	Simples Jumelées	1,2	1,2

BOXER-2006

PORTAGE

Portage

Réf : 3P27-XGB-207



Kit Barres de Toit Alu + Porte Verre + Echelle Alu - L2H2

- Porte Verre Alu livré pré-monté, système d'éclairage à leds avec panneaux photovoltaiques et batteries au lithium.
- Plan de montage fourni.
- Charge Maximum : 300 Kg
- Poids : 56 Kg
- Longueur : 300 cm
- Largeur : 250 cm
- Barres Aluminium très légères, Homologuées au TÜV NORD et Garanties 2 ans (dans le cadre d'une utilisation conforme à sa fonction).
- Plan de montage fourni.
- #- Fixation sur les points d'ancrage constructeur
- #- Charge Maximum : 146 Kg
- #- Livraison sous 15 jours ouvrés
- Poids : 3,22 Kg
- Longueur : 160 cm
- Garanties 2 ans (dans le cadre d'une utilisation conforme à sa fonction).
- Plan de montage fourni.
- Poids : 4,3 Kg
- Largeur : 300 cm
- Hauteur : 180 cm

Finition	Référence	Volume (longueur)	Hauteur	PLC	Transmission (Propulsion ou Traction)	Roues (Simples ou Jumelées)	Type de cabine*	Énergie*
PORTAGE	3P27-XGB-207	L2	H2	0,1	Traction Propulsion	Simples Jumelées	1,2	1,2

Réf : 3P27-XGB-208



Kit Barres de Toit Alu + Echelle Alu - L2H2

- Barres Aluminium très légères, Homologuées au TÜV NORD et Garanties 2 ans (dans le cadre d'une utilisation conforme à sa fonction).
- Plan de montage fourni.
- #- Fixation sur les points d'ancrage constructeur
- #- Charge Maximum : 146 Kg
- #- Livraison sous 15 jours ouvrés
- Poids : 3,22 Kg
- Longueur : 160 cm
- Garanties 2 ans (dans le cadre d'une utilisation conforme à sa fonction).
- Plan de montage fourni.
- Poids : 4,3 Kg
- Largeur : 300 cm
- Hauteur : 180 cm

Finition	Référence	Volume (longueur)	Hauteur	PLC	Transmission (Propulsion ou Traction)	Roues (Simples ou Jumelées)	Type de cabine*	Énergie*
PORTAGE	3P27-XGB-208	L2	H2	0,1,2	Traction Propulsion	Simples Jumelées	1,2	1,2

Réf : 3P27-XGB-210



ROOF SECURITY / Pack galerie 310 x 165 cm 6 Traverses - L2H2

- ROOF SECURITY / Pack Galerie :
- - galerie avec profilés alu, fixations en acier inoxydable, déflecteur et rouleau chargement
- - 2 boîtiers à sangle en polyamide à insérer dans le rail de la galerie pour l'arrimage du matériel
- - échelle télescopique E6 en aluminium pour un accès latéral , livrée avec crochets pour une fixation sur la porte arrière à l'intérieur du véhicule
- - Visserie et notice de montage fournis
- Poids Max autorisé : 150 kg
- Poids : 32,6 Kg

Finition	Référence	Volume (longueur)	Hauteur	PLC	Transmission (Propulsion ou Traction)	Roues (Simples ou Jumelées)	Type de cabine*	Énergie*
PORTAGE	3P27-XGB-210	L2	H2	0,1,2	Traction Propulsion	Simples Jumelées	1,2	1,2

MDP Utilitaire

PEUGEOT BOXER-2006 (Depuis 2006)

* Type de cabine : 1 = Cabine Standard

* Énergie : 1 = Essence/Diesel

PORTAGE

Portage

Réf : 3P27-XGB-601



2 Barres de toit aluminium (Volume L2 - H1) - EN KIT

- Installation facile et rapide.
- Matière aluminium anticorrosif et durable.
- Produit comprenant :
- - 2 barres de toit
- - Pieds de montages
- Barres de toit recouvertes d'un profil en caoutchouc antidérapant
- Des barres de toit additionnelles peuvent être commandés séparéments (suivant véhicules)
- Garantie 3 ans
- Poids : 10.8kg
- Echelle sur porte arrière non comprise

Finition	Référence	Volume (longueur)	Hauteur	PLC	Transmission (Propulsion ou Traction)	Roues (Simples ou Jumelées)	Type de cabine*	Énergie*
PORTAGE	3P27-XGB-601	L2	H1	0,1,2	Traction Propulsion	Simples Jumelées	1,2	1,2

Réf : 3P27-XGB-603



Galerie aluminium 340 x 170 (Volume L2 - H1) - EN KIT

- Livraison en kit
- Installation facile et rapide.
- Matière aluminium anticorrosif et durable.
- Galerie comprenant :
- - 2 rails laréraux
- - Traverses aérodynamiques
- - Rouleau de chargement arriere
- - Pieds de montages
- Les rails latéraux les plus longs sont livrés en sections unie avec un système de connexion rapide et solide.
- Garantie 3 ans
- Dimensions : 340 x 170cm
- Poids : 43.4kg
- Echelle sur porte arrière non comprise
- Chemin de passage non compris

Finition	Référence	Volume (longueur)	Hauteur	PLC	Transmission (Propulsion ou Traction)	Roues (Simples ou Jumelées)	Type de cabine*	Énergie*
PORTAGE	3P27-XGB-603	L2	H1	0,1,2	Traction Propulsion	Simples Jumelées	1,2	1,2

Réf : 3P27-XGB-611



Barre de toit supplémentaire en aluminium - EN KIT

- Installation facile et rapide.
- Matière aluminium anticorrosif et durable.
- Produit comprenant :
- - 1 barre de toit
- - Pieds de montages
- Barres de toit recouvertes d'un profil en caoutchouc antidérapant
- Garantie 3 ans
- Poids : 5.4kg

Finition	Référence	Volume (longueur)	Hauteur	PLC	Transmission (Propulsion ou Traction)	Roues (Simples ou Jumelées)	Type de cabine*	Énergie*
PORTAGE	3P27-XGB-611	L2	H1	0,1,2	Traction Propulsion	Simples Jumelées	1,2	1,2

PORTAGE

Portage

Réf : 3P27-XGB-613



Chemin de passage pour galerie L2

- Installation facile et rapide.
- Matière aluminium anticorrosif et durable.
- Garantie 2 ans
- Poids : 7.4kg
- Ce chemin de passage se fixe uniquement sur les galeries EN KIT.

Finition	Référence	Volume (longueur)	Hauteur	PLC	Transmission (Propulsion ou Traction)	Roues (Simples ou Jumelées)	Type de cabine*	Énergie*
PORTAGE	3P27-XGB-613	L2	H1	0,1,2	Traction Propulsion	Simples Jumelées	1,2	1,2

Réf : 3P27-XGB-701

2 Barres de toit aluminium (Volume L2 - H2) - EN KIT

- Installation facile et rapide.
- Matière aluminium anticorrosif et durable.
- Produit comprenant :
- - 2 barres de toit
- - Pieds de montages
- Barres de toit recouvertes d'un profil en caoutchouc antidérapant
- Des barres de toit additionnelles peuvent être commandés séparéments (suivant véhicules)
- Garantie 3 ans
- Poids : 10.8kg
- Echelle sur porte arrière non comprise

Finition	Référence	Volume (longueur)	Hauteur	PLC	Transmission (Propulsion ou Traction)	Roues (Simples ou Jumelées)	Type de cabine*	Énergie*
PORTAGE	3P27-XGB-701	L2	H2	0,1,2	Traction Propulsion	Simples Jumelées	1,2	1,2

Réf : 3P27-XGB-703



Galerie aluminium 320 x 170 (Volume L2 - H2) - EN KIT

- Livraison en kit
- Installation facile et rapide.
- Matière aluminium anticorrosif et durable.
- Galerie comprenant :
- - 2 rails laréraux
- - Traverses aérodynamiques
- - Rouleau de chargement arriere
- - Pieds de montages
- Les rails latéraux les plus longs sont livrés en sections unie avec un système de connexion rapide et solide.
- Garantie 3 ans
- Dimensions : 320 x 170cm
- Poids : 40.4kg
- Echelle sur porte arrière non comprise
- Chemin de passage non compris

Finition	Référence	Volume (longueur)	Hauteur	PLC	Transmission (Propulsion ou Traction)	Roues (Simples ou Jumelées)	Type de cabine*	Énergie*
PORTAGE	3P27-XGB-703	L2	H2	0,1,2	Traction Propulsion	Simples Jumelées	1,2	1,2

PORTAGE

Portage

Réf : 3P27-XGB-711

Barre de toit supplémentaire en aluminium - EN KIT

- Installation facile et rapide.
- Matière aluminium anticorrosif et durable.
- Produit comprenant :
- - 1 barre de toit
- - Pieds de montages
- Barres de toit recouvertes d'un profil en caoutchouc antidérapant
- Garantie 3 ans
- Poids : 5.4kg

Finition	Référence	Volume (longueur)	Hauteur	PLC	Transmission (Propulsion ou Traction)	Roues (Simples ou Jumelées)	Type de cabine*	Énergie*
PORTAGE	3P27-XGB-711	L2	H2	0,1,2	Traction Propulsion	Simples Jumelées	1,2	1,2

Réf : 3P27-XGB-713



Chemin de passage pour galerie L2

- Installation facile et rapide.
- Matière aluminium anticorrosif et durable.
- Garantie 2 ans
- Poids : 7kg
- Ce chemin de passage se fixe uniquement sur les galeries EN KIT.

Finition	Référence	Volume (longueur)	Hauteur	PLC	Transmission (Propulsion ou Traction)	Roues (Simples ou Jumelées)	Type de cabine*	Énergie*
PORTAGE	3P27-XGB-713	L2	H2	0,1,2	Traction Propulsion	Simples Jumelées	1,2	1,2

Réf : 3P27-XGC-200



Galerie Alu + Echelle Alu 360 x 160 cm - L3H2

- Galerie Alu, Chemin de marche Alu, Echelle fixe et Déflecteur.
- Plan de montage fourni.
- [NE CONVIENT PAS AUX V.U AVEC HAYON]
- Chemin de passage central par défaut et système mSlide qui remplace le rouleau de chargement pour plus de sécurité
- Charge Maximum : 104 Kg
- Poids : 46 Kg
- Longueur : 360 cm
- Largeur : 160 cm

Finition	Référence	Volume (longueur)	Hauteur	PLC	Transmission (Propulsion ou Traction)	Roues (Simples ou Jumelées)	Type de cabine*	Énergie*
PORTAGE	3P27-XGC-200	L3	H2	0,1,2	Traction Propulsion	Simples Jumelées	1,2	1,2

* Type de cabine : 1 = Cabine Standard
* Énergie : 1 = Essence/Diesel

PORTAGE

Portage

Réf : 3P27-XGC-201



4 Barres de Toit Alu 160 cm - L3H2

- Barres Aluminium très légères, Homologuées au TÜV NORD et Garanties 2 ans (dans le cadre d'une utilisation conforme à sa fonction).
- Plan de montage fourni.
- #- Fixation sur les points d'ancrage constructeur
- #- Charge Maximum : 146 Kg
- #- Livraison sous 15 jours ouvrés
- Poids : 3,22 Kg
- Longueur : 160 cm

Finition	Référence	Volume (longueur)	Hauteur	PLC	Transmission (Propulsion ou Traction)	Roues (Simples ou Jumelées)	Type de cabine*	Énergie*
PORTAGE	3P27-XGC-201	L3	H2	0,1,2	Traction Propulsion	Simples Jumelées	1,2	1,2

Réf : 3P27-XGC-202



Echelle Alu 7 barreaux - L3H2

Finition	Référence	Volume (longueur)	Hauteur	PLC	Transmission (Propulsion ou Traction)	Roues (Simples ou Jumelées)	Type de cabine*	Énergie*
PORTAGE	3P27-XGC-202	L3	H2	0,1,2	Traction Propulsion	Simples Jumelées	1,2	1,2

Réf : 3P27-XGC-205



Kit Galerie Alu + Porte Verre + Echelle Alu - L3H2

- Porte Verre Alu livré pré-monté, système d'éclairage à leds avec panneaux photovoltaiques et batteries au lithium.
- Plan de montage fourni.
- Charge Maximum : 300 Kg
- Poids : 64 Kg
- Longueur : 350 cm
- Largeur : 250 cm
- Galerie Alu, Chemin de marche Alu, Echelle fixe et Déflecteur.
- Plan de montage fourni.
- [NE CONVIENT PAS AUX V.U AVEC HAYON]
- Chemin de passage central par défaut et système mSlide qui remplace le rouleau de chargement pour plus de sécurité
- Charge Maximum : 104 Kg
- Poids : 46 Kg
- Longueur : 360 cm
- Largeur : 160 cm

Finition	Référence	Volume (longueur)	Hauteur	PLC	Transmission (Propulsion ou Traction)	Roues (Simples ou Jumelées)	Type de cabine*	Énergie*
PORTAGE	3P27-XGC-205	L3	H2	0,1	Traction Propulsion	Simples Jumelées	1,2	1,2

PORTAGE

Portage

Réf : 3P27-XGC-206



Kit Barres de Toit Alu + Porte Verre - L3H2

- Porte Verre Alu livré pré-monté, système d'éclairage à leds avec panneaux photovoltaiques et batteries au lithium.
- Plan de montage fourni.
- Charge Maximum : 300 Kg
- Poids : 64 Kg
- Longueur : 350 cm
- Largeur : 250 cm
- Barres Aluminium très légères, Homologuées au TÜV NORD et Garanties 2 ans (dans le cadre d'une utilisation conforme à sa fonction).
- Plan de montage fourni.
- #- Fixation sur les points d'ancrage constructeur
- #- Charge Maximum : 146 Kg
- #- Livraison sous 15 jours ouvrés
- Poids : 3,22 Kg
- Longueur : 160 cm

Finition	Référence	Volume (longueur)	Hauteur	PLC	Transmission (Propulsion ou Traction)	Roues (Simples ou Jumelées)	Type de cabine*	Énergie*
PORTAGE	3P27-XGC-206	L3	H2	0,1	Traction Propulsion	Simples Jumelées	1,2	1,2

Réf : 3P27-XGC-207



Kit Barres de Toit Alu + Porte Verre + Echelle Alu - L3H2

- Porte Verre Alu livré pré-monté, système d'éclairage à leds avec panneaux photovoltaiques et batteries au lithium.
- Plan de montage fourni.
- Charge Maximum : 300 Kg
- Poids : 64 Kg
- Longueur : 350 cm
- Largeur : 250 cm
- Barres Aluminium très légères, Homologuées au TÜV NORD et Garanties 2 ans (dans le cadre d'une utilisation conforme à sa fonction).
- Plan de montage fourni.
- #- Fixation sur les points d'ancrage constructeur
- #- Charge Maximum : 146 Kg
- #- Livraison sous 15 jours ouvrés
- Poids : 3,22 Kg
- Longueur : 160 cm
- Garanties 2 ans (dans le cadre d'une utilisation conforme à sa fonction).
- Plan de montage fourni.
- Poids : 4,3 Kg
- Largeur : 300 cm
- Hauteur : 180 cm

Finition	Référence	Volume (longueur)	Hauteur	PLC	Transmission (Propulsion ou Traction)	Roues (Simples ou Jumelées)	Type de cabine*	Énergie*
PORTAGE	3P27-XGC-207	L3	H2	0,1	Traction Propulsion	Simples Jumelées	1,2	1,2

PORTAGE

Portage

Réf : 3P27-XGC-208



Kit Barres de Toit Alu + Echelle Alu - L3H2

- Barres Aluminium très légères, Homologuées au TÜV NORD et Garanties 2 ans (dans le cadre d'une utilisation conforme à sa fonction).
- Plan de montage fourni.
- #- Fixation sur les points d'ancrage constructeur
- #- Charge Maximum : 146 Kg
- #- Livraison sous 15 jours ouvrés
- Poids : 3,22 Kg
- Longueur : 160 cm
- Garanties 2 ans (dans le cadre d'une utilisation conforme à sa fonction).
- Plan de montage fourni.
- Poids : 4,3 Kg
- Largeur : 300 cm
- Hauteur : 180 cm

Finition	Référence	Volume (longueur)	Hauteur	PLC	Transmission (Propulsion ou Traction)	Roues (Simples ou Jumelées)	Type de cabine*	Énergie*
PORTAGE	3P27-XGC-208	L3	H2	0,1,2	Traction Propulsion	Simples Jumelées	1,2	1,2

Réf : 3P27-XGC-210



ROOF SECURITY / Pack galerie 370 x 165 cm 5 Traverses - L3H2

- ROOF SECURITY / Pack Galerie :
- - galerie avec profilés alu, fixations en acier inoxydable, déflecteur et rouleau chargement
- - 2 boîtiers à sangle en polyamide à insérer dans le rail de la galerie pour l'arrimage du matériel
- - échelle télescopique E6 en aluminium pour un accès latéral , livrée avec crochets pour une fixation sur la porte arrière à l'intérieur du véhicule
- - Visserie et notice de montage fournis
- Poids Max autorisé : 150 kg
- Poids : 38,6 Kg

Finition	Référence	Volume (longueur)	Hauteur	PLC	Transmission (Propulsion ou Traction)	Roues (Simples ou Jumelées)	Type de cabine*	Énergie*
PORTAGE	3P27-XGC-210	L3	H2	0,1,2	Traction Propulsion	Simples Jumelées	1,2	1,2

Réf : 3P27-XGC-300



Galerie Alu + Echelle Alu 360 x 160 cm - L3H3

- Galerie Alu, Chemin de marche Alu, Echelle fixe et Déflecteur.
- Plan de montage fourni.
- [NE CONVIENT PAS AUX V.U AVEC HAYON]
- Chemin de passage central par défaut et système mSlide qui remplace le rouleau de chargement pour plus de sécurité
- Charge Maximum : 104 Kg
- Poids : 46 Kg
- Longueur : 360 cm
- Largeur : 160 cm

Finition	Référence	Volume (longueur)	Hauteur	PLC	Transmission (Propulsion ou Traction)	Roues (Simples ou Jumelées)	Type de cabine*	Énergie*
PORTAGE	3P27-XGC-300	L3	H3	0,1,2	Traction Propulsion	Simples Jumelées	1,2	1,2

PORTAGE

Portage

Réf : 3P27-XGC-301



5 Barres de Toit Alu 160 cm - L3H3

- Barres Aluminium très légères, Homologuées au TÜV NORD et Garanties 2 ans (dans le cadre d'une utilisation conforme à sa fonction).
- Plan de montage fourni.
- #- Fixation sur les points d'ancrage constructeur
- #- Charge Maximum : 146 Kg
- #- Livraison sous 15 jours ouvrés
- Poids : 3,22 Kg
- Longueur : 160 cm

Finition	Référence	Volume (longueur)	Hauteur	PLC	Transmission (Propulsion ou Traction)	Roues (Simples ou Jumelées)	Type de cabine*	Énergie*
PORTAGE	3P27-XGC-301	L3	H3	0,1,2	Traction Propulsion	Simples Jumelées	1,2	1,2

Réf : 3P27-XGC-302



Echelle Alu 7 barreaux - L3H3

Finition	Référence	Volume (longueur)	Hauteur	PLC	Transmission (Propulsion ou Traction)	Roues (Simples ou Jumelées)	Type de cabine*	Énergie*
PORTAGE	3P27-XGC-302	L3	H3	0,1,2	Traction Propulsion	Simples Jumelées	1,2	1,2

Réf : 3P27-XGC-305



Kit Galerie Alu + Porte Verre + Echelle Alu - L3H3

- Porte Verre Alu livré pré-monté, système d'éclairage à leds avec panneaux photovoltaiques et batteries au lithium.
- Plan de montage fourni.
- Charge Maximum : 300 Kg
- Poids : 66 Kg
- Longueur : 350 cm
- Largeur : 270 cm
- Galerie Alu, Chemin de marche Alu, Echelle fixe et Déflecteur.
- Plan de montage fourni.
- [NE CONVIENT PAS AUX V.U AVEC HAYON]
- Chemin de passage central par défaut et système mSlide qui remplace le rouleau de chargement pour plus de sécurité
- Charge Maximum : 104 Kg
- Poids : 46 Kg
- Longueur : 360 cm
- Largeur : 160 cm

Finition	Référence	Volume (longueur)	Hauteur	PLC	Transmission (Propulsion ou Traction)	Roues (Simples ou Jumelées)	Type de cabine*	Énergie*
PORTAGE	3P27-XGC-305	L3	H3	0,1	Traction Propulsion	Simples Jumelées	1,2	1,2

PORTAGE

Portage

Réf : 3P27-XGC-306



Kit Barres de Toit Alu + Porte Verre - L3H3

- Porte Verre Alu livré pré-monté, système d'éclairage à leds avec panneaux photovoltaiques et batteries au lithium.
- Plan de montage fourni.
- Charge Maximum : 300 Kg
- Poids : 66 Kg
- Longueur : 350 cm
- Largeur : 270 cm
- Barres Aluminium très légères, Homologuées au TÜV NORD et Garanties 2 ans (dans le cadre d'une utilisation conforme à sa fonction).
- Plan de montage fourni.
- #- Fixation sur les points d'ancrage constructeur
- #- Charge Maximum : 146 Kg
- #- Livraison sous 15 jours ouvrés
- Poids : 3,22 Kg
- Longueur : 160 cm

Finition	Référence	Volume (longueur)	Hauteur	PLC	Transmission (Propulsion ou Traction)	Roues (Simples ou Jumelées)	Type de cabine*	Énergie*
PORTAGE	3P27-XGC-306	L3	H3	0,1	Traction Propulsion	Simples Jumelées	1,2	1,2

Réf : 3P27-XGC-307



Kit Barres de Toit Alu + Porte Verre + Echelle Alu - L3H3

- Porte Verre Alu livré pré-monté, système d'éclairage à leds avec panneaux photovoltaiques et batteries au lithium.
- Plan de montage fourni.
- Charge Maximum : 300 Kg
- Poids : 66 Kg
- Longueur : 350 cm
- Largeur : 270 cm
- Barres Aluminium très légères, Homologuées au TÜV NORD et Garanties 2 ans (dans le cadre d'une utilisation conforme à sa fonction).
- Plan de montage fourni.
- #- Fixation sur les points d'ancrage constructeur
- #- Charge Maximum : 146 Kg
- #- Livraison sous 15 jours ouvrés
- Poids : 3,22 Kg
- Longueur : 160 cm
- Garanties 2 ans (dans le cadre d'une utilisation conforme à sa fonction).
- Plan de montage fourni.
- Poids : 4,3 Kg
- Largeur : 300 cm
- Hauteur : 180 cm

Finition	Référence	Volume (longueur)	Hauteur	PLC	Transmission (Propulsion ou Traction)	Roues (Simples ou Jumelées)	Type de cabine*	Énergie*
PORTAGE	3P27-XGC-307	L3	H3	0,1	Traction Propulsion	Simples Jumelées	1,2	1,2

PORTAGE

Portage

Réf : 3P27-XGC-308



Kit Barres de Toit Alu + Echelle Alu - L3H3

- Barres Aluminium très légères, Homologuées au TÜV NORD et Garanties 2 ans (dans le cadre d'une utilisation conforme à sa fonction).
- Plan de montage fourni.
- #- Fixation sur les points d'ancrage constructeur
- #- Charge Maximum : 146 Kg
- #- Livraison sous 15 jours ouvrés
- Poids : 3,22 Kg
- Longueur : 160 cm
- Garanties 2 ans (dans le cadre d'une utilisation conforme à sa fonction).
- Plan de montage fourni.
- Poids : 4,3 Kg
- Largeur : 300 cm
- Hauteur : 180 cm

Finition	Référence	Volume (longueur)	Hauteur	PLC	Transmission (Propulsion ou Traction)	Roues (Simples ou Jumelées)	Type de cabine*	Énergie*
PORTAGE	3P27-XGC-308	L3	H3	0,1,2	Traction Propulsion	Simples Jumelées	1,2	1,2

Réf : 3P27-XGC-701

2 Barres de toit aluminium (Volume L3 - H2) - EN KIT

- Installation facile et rapide.
- Matière aluminium anticorrosif et durable.
- Produit comprenant :
- - 2 barres de toit
- - Pieds de montages
- Barres de toit recouvertes d'un profil en caoutchouc antidérapant
- Des barres de toit additionnelles peuvent être commandés séparéments (suivant véhicules)
- Garantie 3 ans
- Poids : 10.8kg
- Echelle sur porte arrière non comprise

Finition	Référence	Volume (longueur)	Hauteur	PLC	Transmission (Propulsion ou Traction)	Roues (Simples ou Jumelées)	Type de cabine*	Énergie*
PORTAGE	3P27-XGC-701	L3	H2	0,1,2	Traction Propulsion	Simples Jumelées	1,2	1,2

Réf : 3P27-XGC-703



Galerie aluminium 380 x 170 (Volume L3 - H2) - EN KIT

- Livraison en kit
- Installation facile et rapide.
- Matière aluminium anticorrosif et durable.
- Galerie comprenant :
- - 2 rails laréraux
- - Traverses aérodynamiques
- - Rouleau de chargement arriere
- - Pieds de montages
- Les rails latéraux les plus longs sont livrés en sections unie avec un système de connexion rapide et solide.
- Garantie 3 ans
- Dimensions : 380 x 170cm
- Poids : 46.2kg
- Echelle sur porte arrière non comprise
- Chemin de passage non compris

Finition	Référence	Volume (longueur)	Hauteur	PLC	Transmission (Propulsion ou Traction)	Roues (Simples ou Jumelées)	Type de cabine*	Énergie*
PORTAGE	3P27-XGC-703	L3	H2	0,1,2	Traction Propulsion	Simples Jumelées	1,2	1,2

PORTAGE

Portage

Réf : 3P27-XGC-711

Barre de toit supplémentaire en aluminium - EN KIT

- Installation facile et rapide.
- Matière aluminium anticorrosif et durable.
- Produit comprenant :
- - 1 barre de toit
- - Pieds de montages
- Barres de toit recouvertes d'un profil en caoutchouc antidérapant
- Garantie 3 ans
- Poids : 5.4kg

Finition	Référence	Volume (longueur)	Hauteur	PLC	Transmission (Propulsion ou Traction)	Roues (Simples ou Jumelées)	Type de cabine*	Énergie*
PORTAGE	3P27-XGC-711	L3	H2	0,1,2	Traction Propulsion	Simples Jumelées	1,2	1,2

Réf : 3P27-XGC-713



Chemin de passage pour galerie L3

- Installation facile et rapide.
- Matière aluminium anticorrosif et durable.
- Garantie 2 ans
- Poids : 8kg
- Ce chemin de passage se fixe uniquement sur les galeries EN KIT.

Finition	Référence	Volume (longueur)	Hauteur	PLC	Transmission (Propulsion ou Traction)	Roues (Simples ou Jumelées)	Type de cabine*	Énergie*
PORTAGE	3P27-XGC-713	L3	H2	0,1,2	Traction Propulsion	Simples Jumelées	1,2	1,2

Réf : 3P27-XGD-200



Galerie Alu + Echelle Alu 410 x 160 cm - L4H2

- Galerie Alu, Chemin de marche Alu, Echelle fixe et Déflecteur.
- Plan de montage fourni.
- [NE CONVIENT PAS AUX V.U AVEC HAYON]
- Chemin de passage central par défaut et système mSlide qui remplace le rouleau de chargement pour plus de sécurité
- Charge Maximum : 99 Kg
- Poids : 51 Kg
- Longueur : 410 cm
- Largeur : 160 cm

Finition	Référence	Volume (longueur)	Hauteur	PLC	Transmission (Propulsion ou Traction)	Roues (Simples ou Jumelées)	Type de cabine*	Énergie*
PORTAGE	3P27-XGD-200	L4	H2	0,1,2	Traction Propulsion	Simples Jumelées	1,2	1,2

* Type de cabine : 1 = Cabine Standard
* Énergie : 1 = Essence/Diesel

PORTAGE

Portage

Réf : 3P27-XGD-201



5 Barres de Toit Alu 160 cm - L4H2

- Barres Aluminium très légères, Homologuées au TÜV NORD et Garanties 2 ans (dans le cadre d'une utilisation conforme à sa fonction).
- Plan de montage fourni.
- #- Fixation sur les points d'ancrage constructeur
- #- Charge Maximum : 146 Kg
- #- Livraison sous 15 jours ouvrés
- Poids : 3,22 Kg
- Longueur : 160 cm

Finition	Référence	Volume (longueur)	Hauteur	PLC	Transmission (Propulsion ou Traction)	Roues (Simples ou Jumelées)	Type de cabine*	Énergie*
PORTAGE	3P27-XGD-201	L4	H2	0,1,2	Traction Propulsion	Simples Jumelées	1,2	1,2

Réf : 3P27-XGD-202



Echelle Alu 7 barreaux - L4H2

Finition	Référence	Volume (longueur)	Hauteur	PLC	Transmission (Propulsion ou Traction)	Roues (Simples ou Jumelées)	Type de cabine*	Énergie*
PORTAGE	3P27-XGD-202	L4	H2	0,1,2	Traction Propulsion	Simples Jumelées	1,2	1,2

Réf : 3P27-XGD-205



Kit Galerie Alu + Porte Verre + Echelle Alu - L4H2

- Porte Verre Alu livré pré-monté, système d'éclairage à leds avec panneaux photovoltaiques et batteries au lithium.
- Plan de montage fourni.
- Charge Maximum : 350 Kg
- Poids : 69 Kg
- Longueur : 400 cm
- Largeur : 250 cm
- Galerie Alu, Chemin de marche Alu, Echelle fixe et Déflecteur.
- Plan de montage fourni.
- [NE CONVIENT PAS AUX V.U AVEC HAYON]
- Chemin de passage central par défaut et système mSlide qui remplace le rouleau de chargement pour plus de sécurité
- Charge Maximum : 99 Kg
- Poids : 51 Kg
- Longueur : 410 cm
- Largeur : 160 cm

Finition	Référence	Volume (longueur)	Hauteur	PLC	Transmission (Propulsion ou Traction)	Roues (Simples ou Jumelées)	Type de cabine*	Énergie*
PORTAGE	3P27-XGD-205	L4	H2	0,1	Traction Propulsion	Simples Jumelées	1,2	1,2

PORTAGE

Portage

Réf : 3P27-XGD-206



Kit Barres de Toit Alu + Porte Verre - L4H2

- Porte Verre Alu livré pré-monté, système d'éclairage à leds avec panneaux photovoltaiques et batteries au lithium.
- Plan de montage fourni.
- Charge Maximum : 350 Kg
- Poids : 69 Kg
- Longueur : 400 cm
- Largeur : 250 cm
- Barres Aluminium très légères, Homologuées au TÜV NORD et Garanties 2 ans (dans le cadre d'une utilisation conforme à sa fonction).
- Plan de montage fourni.
- #- Fixation sur les points d'ancrage constructeur
- #- Charge Maximum : 146 Kg
- #- Livraison sous 15 jours ouvrés
- Poids : 3,22 Kg
- Longueur : 160 cm

Finition	Référence	Volume (longueur)	Hauteur	PLC	Transmission (Propulsion ou Traction)	Roues (Simples ou Jumelées)	Type de cabine*	Énergie*
PORTAGE	3P27-XGD-206	L4	H2	0,1	Traction Propulsion	Simples Jumelées	1,2	1,2

Réf : 3P27-XGD-207



Kit Barres de Toit Alu + Porte Verre + Echelle Alu - L4H2

- Porte Verre Alu livré pré-monté, système d'éclairage à leds avec panneaux photovoltaiques et batteries au lithium.
- Plan de montage fourni.
- Charge Maximum : 350 Kg
- Poids : 69 Kg
- Longueur : 400 cm
- Largeur : 250 cm
- Barres Aluminium très légères, Homologuées au TÜV NORD et Garanties 2 ans (dans le cadre d'une utilisation conforme à sa fonction).
- Plan de montage fourni.
- #- Fixation sur les points d'ancrage constructeur
- #- Charge Maximum : 146 Kg
- #- Livraison sous 15 jours ouvrés
- Poids : 3,22 Kg
- Longueur : 160 cm
- Garanties 2 ans (dans le cadre d'une utilisation conforme à sa fonction).
- Plan de montage fourni.
- Poids : 4,3 Kg
- Largeur : 300 cm
- Hauteur : 180 cm

Finition	Référence	Volume (longueur)	Hauteur	PLC	Transmission (Propulsion ou Traction)	Roues (Simples ou Jumelées)	Type de cabine*	Énergie*
PORTAGE	3P27-XGD-207	L4	H2	0,1	Traction Propulsion	Simples Jumelées	1,2	1,2

PORTAGE

Portage

Réf : 3P27-XGD-208



Kit Barres de Toit Alu + Echelle Alu - L4H2

- Barres Aluminium très légères, Homologuées au TÜV NORD et Garanties 2 ans (dans le cadre d'une utilisation conforme à sa fonction).
- Plan de montage fourni.
- #- Fixation sur les points d'ancrage constructeur
- #- Charge Maximum : 146 Kg
- #- Livraison sous 15 jours ouvrés
- Poids : 3,22 Kg
- Longueur : 160 cm
- Garanties 2 ans (dans le cadre d'une utilisation conforme à sa fonction).
- Plan de montage fourni.
- Poids : 4,3 Kg
- Largeur : 300 cm
- Hauteur : 180 cm

Finition	Référence	Volume (longueur)	Hauteur	PLC	Transmission (Propulsion ou Traction)	Roues (Simples ou Jumelées)	Type de cabine*	Énergie*
PORTAGE	3P27-XGD-208	L4	H2	0,1,2	Traction Propulsion	Simples Jumelées	1,2	1,2

Réf : 3P27-XGD-210



ROOF SECURITY / Pack galerie 410 x 165 cm 5 Traverses - L4H2

- ROOF SECURITY / Pack Galerie :
- - galerie avec profilés alu, fixations en acier inoxydable, déflecteur et rouleau chargement
- - 2 boîtiers à sangle en polyamide à insérer dans le rail de la galerie pour l'arrimage du matériel
- - échelle télescopique E6 en aluminium pour un accès latéral , livrée avec crochets pour une fixation sur la porte arrière à l'intérieur du véhicule
- - Visserie et notice de montage fournis
- Poids Max autorisé : 150 kg
- Poids : 41,3 Kg

Finition	Référence	Volume (longueur)	Hauteur	PLC	Transmission (Propulsion ou Traction)	Roues (Simples ou Jumelées)	Type de cabine*	Énergie*
PORTAGE	3P27-XGD-210	L4	H2	0,1,2	Traction Propulsion	Simples Jumelées	1,2	1,2

Réf : 3P27-XGD-300



Galerie Alu + Echelle Alu 410 x 160 cm - L4H3

- Galerie Alu, Chemin de marche Alu, Echelle fixe et Déflecteur.
- Plan de montage fourni.
- [NE CONVIENT PAS AUX V.U AVEC HAYON]
- Chemin de passage central par défaut et système mSlide qui remplace le rouleau de chargement pour plus de sécurité
- Charge Maximum : 99 Kg
- Poids : 51 Kg
- Longueur : 410 cm
- Largeur : 160 cm

Finition	Référence	Volume (longueur)	Hauteur	PLC	Transmission (Propulsion ou Traction)	Roues (Simples ou Jumelées)	Type de cabine*	Énergie*
PORTAGE	3P27-XGD-300	L4	H3	0,1,2	Traction Propulsion	Simples Jumelées	1,2	1,2

PORTAGE

Portage

Réf : 3P27-XGD-301



5 Barres de Toit Alu 160 cm - L4H3

- Barres Aluminium très légères, Homologuées au TÜV NORD et Garanties 2 ans (dans le cadre d'une utilisation conforme à sa fonction).
- Plan de montage fourni.
- #- Fixation sur les points d'ancrage constructeur
- #- Charge Maximum : 146 Kg
- #- Livraison sous 15 jours ouvrés
- Poids : 3,22 Kg
- Longueur : 160 cm

Finition	Référence	Volume (longueur)	Hauteur	PLC	Transmission (Propulsion ou Traction)	Roues (Simples ou Jumelées)	Type de cabine*	Énergie*
PORTAGE	3P27-XGD-301	L4	H3	0,1,2	Traction Propulsion	Simples Jumelées	1,2	1,2

Réf : 3P27-XGD-302



Echelle Alu 7 barreaux - L4H3

Finition	Référence	Volume (longueur)	Hauteur	PLC	Transmission (Propulsion ou Traction)	Roues (Simples ou Jumelées)	Type de cabine*	Énergie*
PORTAGE	3P27-XGD-302	L4	H3	0,1,2	Traction Propulsion	Simples Jumelées	1,2	1,2

Réf : 3P27-XGD-305



Kit Galerie Alu + Porte Verre + Echelle Alu - L4H3

- Porte Verre Alu livré pré-monté, système d'éclairage à leds avec panneaux photovoltaiques et batteries au lithium.
- Plan de montage fourni.
- Charge Maximum : 350 Kg
- Poids : 71 Kg
- Longueur : 400 cm
- Largeur : 270 cm
- Galerie Alu, Chemin de marche Alu, Echelle fixe et Déflecteur.
- Plan de montage fourni.
- [NE CONVIENT PAS AUX V.U AVEC HAYON]
- Chemin de passage central par défaut et système mSlide qui remplace le rouleau de chargement pour plus de sécurité
- Charge Maximum : 99 Kg
- Poids : 51 Kg
- Longueur : 410 cm
- Largeur : 160 cm

Finition	Référence	Volume (longueur)	Hauteur	PLC	Transmission (Propulsion ou Traction)	Roues (Simples ou Jumelées)	Type de cabine*	Énergie*
PORTAGE	3P27-XGD-305	L4	H3	0,1	Traction Propulsion	Simples Jumelées	1,2	1,2

PORTAGE

Portage

Réf : 3P27-XGD-306



Kit Barres de Toit Alu + Porte Verre - L4H3

- Porte Verre Alu livré pré-monté, système d'éclairage à leds avec panneaux photovoltaiques et batteries au lithium.
- Plan de montage fourni.
- Charge Maximum : 350 Kg
- Poids : 71 Kg
- Longueur : 400 cm
- Largeur : 270 cm
- Barres Aluminium très légères, Homologuées au TÜV NORD et Garanties 2 ans (dans le cadre d'une utilisation conforme à sa fonction).
- Plan de montage fourni.
- #- Fixation sur les points d'ancrage constructeur
- #- Charge Maximum : 146 Kg
- #- Livraison sous 15 jours ouvrés
- Poids : 3,22 Kg
- Longueur : 160 cm

Finition	Référence	Volume (longueur)	Hauteur	PLC	Transmission (Propulsion ou Traction)	Roues (Simples ou Jumelées)	Type de cabine*	Énergie*
PORTAGE	3P27-XGD-306	L4	H3	0,1	Traction Propulsion	Simples Jumelées	1,2	1,2

Réf : 3P27-XGD-307



Kit Barres de Toit Alu + Porte Verre + Echelle Alu - L4H3

- Porte Verre Alu livré pré-monté, système d'éclairage à leds avec panneaux photovoltaiques et batteries au lithium.
- Plan de montage fourni.
- Charge Maximum : 350 Kg
- Poids : 71 Kg
- Longueur : 400 cm
- Largeur : 270 cm
- Barres Aluminium très légères, Homologuées au TÜV NORD et Garanties 2 ans (dans le cadre d'une utilisation conforme à sa fonction).
- Plan de montage fourni.
- #- Fixation sur les points d'ancrage constructeur
- #- Charge Maximum : 146 Kg
- #- Livraison sous 15 jours ouvrés
- Poids : 3,22 Kg
- Longueur : 160 cm
- Garanties 2 ans (dans le cadre d'une utilisation conforme à sa fonction).
- Plan de montage fourni.
- Poids : 4,3 Kg
- Largeur : 300 cm
- Hauteur : 180 cm

Finition	Référence	Volume (longueur)	Hauteur	PLC	Transmission (Propulsion ou Traction)	Roues (Simples ou Jumelées)	Type de cabine*	Énergie*
PORTAGE	3P27-XGD-307	L4	H3	0,1	Traction Propulsion	Simples Jumelées	1,2	1,2

PORTAGE

Portage

Réf : 3P27-XGD-308



Kit Barres de Toit Alu + Echelle Alu - L4H3

- Barres Aluminium très légères, Homologuées au TÜV NORD et Garanties 2 ans (dans le cadre d'une utilisation conforme à sa fonction).
- Plan de montage fourni.
- #- Fixation sur les points d'ancrage constructeur
- #- Charge Maximum : 146 Kg
- #- Livraison sous 15 jours ouvrés
- Poids : 3,22 Kg
- Longueur : 160 cm
- Garanties 2 ans (dans le cadre d'une utilisation conforme à sa fonction).
- Plan de montage fourni.
- Poids : 4,3 Kg
- Largeur : 300 cm
- Hauteur : 180 cm

Finition	Référence	Volume (longueur)	Hauteur	PLC	Transmission (Propulsion ou Traction)	Roues (Simples ou Jumelées)	Type de cabine*	Énergie*
PORTAGE	3P27-XGD-308	L4	H3	0,1,2	Traction Propulsion	Simples Jumelées	1,2	1,2

Réf : 3P27-XGD-701

2 Barres de toit aluminium (Volume L4 - H2) - EN KIT

- Installation facile et rapide.
- Matière aluminium anticorrosif et durable.
- Produit comprenant :
- - 2 barres de toit
- - Pieds de montages
- Barres de toit recouvertes d'un profil en caoutchouc antidérapant
- Des barres de toit additionnelles peuvent être commandés séparéments (suivant véhicules)
- Garantie 3 ans
- Poids : 10.8kg
- Echelle sur porte arrière non comprise

Finition	Référence	Volume (longueur)	Hauteur	PLC	Transmission (Propulsion ou Traction)	Roues (Simples ou Jumelées)	Type de cabine*	Énergie*
PORTAGE	3P27-XGD-701	L4	H2	0,1,2	Traction Propulsion	Simples Jumelées	1,2	1,2

Réf : 3P27-XGD-703



Galerie aluminium 420 x 170 (Volume L4 - H2) - EN KIT

- Livraison en kit
- Installation facile et rapide.
- Matière aluminium anticorrosif et durable.
- Galerie comprenant :
- - 2 rails laréraux
- - Traverses aérodynamiques
- - Rouleau de chargement arriere
- - Pieds de montages
- Les rails latéraux les plus longs sont livrés en sections unie avec un système de connexion rapide et solide.
- Garantie 3 ans
- Dimensions : 420 x 170cm
- Poids : 48kg
- Echelle sur porte arrière non comprise
- Chemin de passage non compris

Finition	Référence	Volume (longueur)	Hauteur	PLC	Transmission (Propulsion ou Traction)	Roues (Simples ou Jumelées)	Type de cabine*	Énergie*
PORTAGE	3P27-XGD-703	L4	H2	0,1,2	Traction Propulsion	Simples Jumelées	1,2	1,2

BOXER-2006

PORTAGE

Portage

Réf : 3P27-XGD-711

Barre de toit supplémentaire en aluminium - EN KIT

- Installation facile et rapide.
- Matière aluminium anticorrosif et durable.
- Produit comprenant :
- - 1 barre de toit
- - Pieds de montages
- Barres de toit recouvertes d'un profil en caoutchouc antidérapant
- Garantie 3 ans
- Poids : 5.4kg

Finition	Référence	Volume (longueur)	Hauteur	PLC	Transmission (Propulsion ou Traction)	Roues (Simples ou Jumelées)	Type de cabine*	Énergie*
PORTAGE	3P27-XGD-711	L4	H2	0,1,2	Traction Propulsion	Simples Jumelées	1,2	1,2

Réf : 3P27-XGD-713



Chemin de passage pour galerie L4

- Installation facile et rapide.
- Matière aluminium anticorrosif et durable.
- Garantie 2 ans
- Poids : 8.4kg
- Ce chemin de passage se fixe uniquement sur les galeries EN KIT.

Finition	Référence	Volume (longueur)	Hauteur	PLC	Transmission (Propulsion ou Traction)	Roues (Simples ou Jumelées)	Type de cabine*	Énergie*
PORTAGE	3P27-XGD-713	L4	H2	0,1,2	Traction Propulsion	Simples Jumelées	1,2	1,2

ACCESSOIRES

Attelage

Réf : 3P27-XAX-110



Attelage avec rotule REZ50 - Faisceau 7 broches

- Attelage avec rotule REZ50 equipé d'un faisceau 7 broches
- Necessite de deposer le pare-choc
- Necessite de decouper le pare-choc
- Branchement du faisceau à l'avant du véhicule
- Reprogrammation nécessaire après branchement du faisceau
- 2500kg
- 120kg
- Colis :
- - Poids : 28 kg
- - Longueur : 142 cm
- - Largeur : 55 cm
- - Hauteur : 24 cm

Finition	Référence	Volume (longueur)	Hauteur	PLC	Transmission (Propulsion ou Traction)	Roues (Simples ou Jumelées)	Type de cabine*	Énergie*
ACCESSOIRES	3P27-XAX-110	L1, L2, L3, L4	H1, H2, H3	0,1,2	Traction Propulsion	Simples Jumelées	1,2,3	1,2

ACCESSOIRES

Attelage

Réf : 3P27-XAX-111



Attelage avec rotule REZ50 - Faisceau 13 broches

- Attelage avec rotule REZ50 equipé d'un faisceau 13 broches
- Branchement du faisceau à l'avant du véhicule
- Reprogrammation nécessaire après branchement du faisceau
- 2500kg
- 120kg
- Colis :
- - Poids : 28 kg
- - Longueur : 142 cm
- - Largeur : 55 cm
- - Hauteur : 24 cm

Finition	Référence	Volume (longueur)	Hauteur	PLC	Transmission (Propulsion ou Traction)	Roues (Simples ou Jumelées)	Type de cabine*	Énergie*
ACCESSOIRES	3P27-XAX-111	L1, L2, L3, L4	H1, H2, H3	0,1,2	Traction Propulsion	Simples Jumelées	1,2,3	1,2

Isolation

Réf : 3P27-XIA-100

Kit Isolation K-Flex Adhésif L1H1 0 Plc

- Les caractéristiques du produit
- Transformez votre utilitaire en un espace confortable grâce à notre kit d'isolation.
- Ce kit Isolation comprend :
- Parois, Plafond et Portes : Panneaux d'Armaflex de 13 mm d'épaisseur pour une isolation thermique et acoustique optimale.
- Plancher : Panneaux d'Armaflex de 6 mm pour une isolation efficace sans compromettre l'espace intérieur.
- Ruban adhésif Armaflex 3mm d'épaisseur pour isoler l'ensemble des montants au plafond.
-
- Avantages
- Excellente Performance Thermique : Maintenez une température stable en toutes saisons.
- Réduction des Bruits : Voyagez et dormez plus calmement grâce à une isolation qui atténue les bruits extérieurs.
- Facilité d'Installation : Panneaux prédécoupés adhésif pour une pose facile.
- Durabilité : Résistant à l'humidité et à la moisissure pour une longue durée de vie.
- Isolant Armaflex - Prédécoupé et Prêt à Coller
- L'isolant Armaflex est spécialement conçu pour vous offrir une installation facile et rapide dans votre véhicule utilitaire. Prédécoupé pour s'adapter parfaitement aux parois de votre véhicule, il simplifie le processus d'isolation, vous permettant de gagner du temps tout en assurant une finition impeccable.
- Grâce à son adhésif intégré, l'Armaflex se colle aisément : il suffit de retirer la pellicule protectrice et de l'appliquer directement sur la surface à isoler.
- Pose de l'isolant Armaflex - Étapes simples pour une installation réussie
- La pose de l'isolant Armaflex est un jeu d'enfant si vous suivez ces quelques étapes simples.
- Tout d'abord, il est essentiel de préparer la surface en la dégraissant soigneusement avec un chiffon propre et un produit dégraissant. Cette étape garantit que l'adhésif de l'Armaflex pourra parfaitement adhérer.
- Une fois la surface prête, retirez délicatement le film plastique protecteur de l'isolant. Ensuite, appliquez-le directement sur la zone à isoler. Veillez à bien appuyer contre la surface pour assurer une adhésion optimale et éviter la formation de bulles d'air.
- L'Armaflex s'adapte facilement aux formes de votre véhicule, offrant une isolation parfaite et durable.

Finition	Référence	Volume (longueur)	Hauteur	PLC	Transmission (Propulsion ou Traction)	Roues (Simples ou Jumelées)	Type de cabine*	Énergie*
ACCESSOIRES	3P27-XIA-100	L1	H1	0	Traction	Simples	1	1

ACCESSOIRES

Isolation

Réf : 3P27-XIA-110

Kit Isolation K-Flex Adhésif L1H1 1 Plc

- Les caractéristiques du produit
- Transformez votre utilitaire en un espace confortable grâce à notre kit d'isolation.
- Ce kit Isolation comprend :
- Parois, Plafond et Portes : Panneaux d'Armaflex de 13 mm d'épaisseur pour une isolation thermique et acoustique optimale.
- Plancher : Panneaux d'Armaflex de 6 mm pour une isolation efficace sans compromettre l'espace intérieur.
- Ruban adhésif Armaflex 3mm d'épaisseur pour isoler l'ensemble des montants au plafond.
-
- Avantages
- Excellente Performance Thermique : Maintenez une température stable en toutes saisons.
- Réduction des Bruits : Voyagez et dormez plus calmement grâce à une isolation qui atténue les bruits extérieurs.
- Facilité d'Installation : Panneaux prédécoupés adhésif pour une pose facile.
- Durabilité : Résistant à l'humidité et à la moisissure pour une longue durée de vie.
- Isolant Armaflex - Prédécoupé et Prêt à Coller
- L'isolant Armaflex est spécialement conçu pour vous offrir une installation facile et rapide dans votre véhicule utilitaire. Prédécoupé pour s'adapter parfaitement aux parois de votre véhicule, il simplifie le processus d'isolation, vous permettant de gagner du temps tout en assurant une finition impeccable.
- Grâce à son adhésif intégré, l'Armaflex se colle aisément : il suffit de retirer la pellicule protectrice et de l'appliquer directement sur la surface à isoler.
- Pose de l'isolant Armaflex - Étapes simples pour une installation réussie
- La pose de l'isolant Armaflex est un jeu d'enfant si vous suivez ces quelques étapes simples.
- Tout d'abord, il est essentiel de préparer la surface en la dégraissant soigneusement avec un chiffon propre et un produit dégraissant. Cette étape garantit que l'adhésif de l'Armaflex pourra parfaitement adhérer.
- Une fois la surface prête, retirez délicatement le film plastique protecteur de l'isolant. Ensuite, appliquez-le directement sur la zone à isoler. Veillez à bien appuyer contre la surface pour assurer une adhésion optimale et éviter la formation de bulles d'air.
- L'Armaflex s'adapte facilement aux formes de votre véhicule, offrant une isolation parfaite et durable.

Finition	Référence	Volume (longueur)	Hauteur	PLC	Transmission (Propulsion ou Traction)	Roues (Simples ou Jumelées)	Type de cabine*	Énergie*
ACCESSOIRES	3P27-XIA-110	L1	H1	1	Traction	Simples	1	1

* Type de cabine : 1 = Cabine Standard
* Énergie : 1 = Essence/Diesel

ACCESSOIRES

Isolation

Réf : 3P27-XIA-120

Kit Isolation K-Flex Adhésif L1H1 2 Plc

- Les caractéristiques du produit
- Transformez votre utilitaire en un espace confortable grâce à notre kit d'isolation.
- Ce kit Isolation comprend :
- Parois, Plafond et Portes : Panneaux d'Armaflex de 13 mm d'épaisseur pour une isolation thermique et acoustique optimale.
- Plancher : Panneaux d'Armaflex de 6 mm pour une isolation efficace sans compromettre l'espace intérieur.
- Ruban adhésif Armaflex 3mm d'épaisseur pour isoler l'ensemble des montants au plafond.
-
- Avantages
- Excellente Performance Thermique : Maintenez une température stable en toutes saisons.
- Réduction des Bruits : Voyagez et dormez plus calmement grâce à une isolation qui atténue les bruits extérieurs.
- Facilité d'Installation : Panneaux prédécoupés adhésif pour une pose facile.
- Durabilité : Résistant à l'humidité et à la moisissure pour une longue durée de vie.
- Isolant Armaflex - Prédécoupé et Prêt à Coller
- L'isolant Armaflex est spécialement conçu pour vous offrir une installation facile et rapide dans votre véhicule utilitaire. Prédécoupé pour s'adapter parfaitement aux parois de votre véhicule, il simplifie le processus d'isolation, vous permettant de gagner du temps tout en assurant une finition impeccable.
- Grâce à son adhésif intégré, l'Armaflex se colle aisément : il suffit de retirer la pellicule protectrice et de l'appliquer directement sur la surface à isoler.
- Pose de l'isolant Armaflex - Étapes simples pour une installation réussie
- La pose de l'isolant Armaflex est un jeu d'enfant si vous suivez ces quelques étapes simples.
- Tout d'abord, il est essentiel de préparer la surface en la dégraissant soigneusement avec un chiffon propre et un produit dégraissant. Cette étape garantit que l'adhésif de l'Armaflex pourra parfaitement adhérer.
- Une fois la surface prête, retirez délicatement le film plastique protecteur de l'isolant. Ensuite, appliquez-le directement sur la zone à isoler. Veillez à bien appuyer contre la surface pour assurer une adhésion optimale et éviter la formation de bulles d'air.
- L'Armaflex s'adapte facilement aux formes de votre véhicule, offrant une isolation parfaite et durable.

Finition	Référence	Volume (longueur)	Hauteur	PLC	Transmission (Propulsion ou Traction)	Roues (Simples ou Jumelées)	Type de cabine*	Énergie*
ACCESSOIRES	3P27-XIA-120	L1	H1	2	Traction	Simples	1	1

ACCESSOIRES

Isolation

Réf : 3P27-XIA-200

Kit Isolation K-Flex Adhésif L1H2 0 Plc

- Les caractéristiques du produit
- Transformez votre utilitaire en un espace confortable grâce à notre kit d'isolation.
- Ce kit Isolation comprend :
- Parois, Plafond et Portes : Panneaux d'Armaflex de 13 mm d'épaisseur pour une isolation thermique et acoustique optimale.
- Plancher : Panneaux d'Armaflex de 6 mm pour une isolation efficace sans compromettre l'espace intérieur.
- Ruban adhésif Armaflex 3mm d'épaisseur pour isoler l'ensemble des montants au plafond.
-
- Avantages
- Excellente Performance Thermique : Maintenez une température stable en toutes saisons.
- Réduction des Bruits : Voyagez et dormez plus calmement grâce à une isolation qui atténue les bruits extérieurs.
- Facilité d'Installation : Panneaux prédécoupés adhésif pour une pose facile.
- Durabilité : Résistant à l'humidité et à la moisissure pour une longue durée de vie.
- Isolant Armaflex - Prédécoupé et Prêt à Coller
- L'isolant Armaflex est spécialement conçu pour vous offrir une installation facile et rapide dans votre véhicule utilitaire. Prédécoupé pour s'adapter parfaitement aux parois de votre véhicule, il simplifie le processus d'isolation, vous permettant de gagner du temps tout en assurant une finition impeccable.
- Grâce à son adhésif intégré, l'Armaflex se colle aisément : il suffit de retirer la pellicule protectrice et de l'appliquer directement sur la surface à isoler.
- Pose de l'isolant Armaflex - Étapes simples pour une installation réussie
- La pose de l'isolant Armaflex est un jeu d'enfant si vous suivez ces quelques étapes simples.
- Tout d'abord, il est essentiel de préparer la surface en la dégraissant soigneusement avec un chiffon propre et un produit dégraissant. Cette étape garantit que l'adhésif de l'Armaflex pourra parfaitement adhérer.
- Une fois la surface prête, retirez délicatement le film plastique protecteur de l'isolant. Ensuite, appliquez-le directement sur la zone à isoler. Veillez à bien appuyer contre la surface pour assurer une adhésion optimale et éviter la formation de bulles d'air.
- L'Armaflex s'adapte facilement aux formes de votre véhicule, offrant une isolation parfaite et durable.

Finition	Référence	Volume (longueur)	Hauteur	PLC	Transmission (Propulsion ou Traction)	Roues (Simples ou Jumelées)	Type de cabine*	Énergie*
ACCESSOIRES	3P27-XIA-200	L1	H2	0	Traction	Simples	1	1

* Type de cabine : 1 = Cabine Standard
* Énergie : 1 = Essence/Diesel

ACCESSOIRES

Isolation

Réf : 3P27-XIA-210

Kit Isolation K-Flex Adhésif L1H2 1 Plc

- Les caractéristiques du produit
- Transformez votre utilitaire en un espace confortable grâce à notre kit d'isolation.
- Ce kit Isolation comprend :
- Parois, Plafond et Portes : Panneaux d'Armaflex de 13 mm d'épaisseur pour une isolation thermique et acoustique optimale.
- Plancher : Panneaux d'Armaflex de 6 mm pour une isolation efficace sans compromettre l'espace intérieur.
- Ruban adhésif Armaflex 3mm d'épaisseur pour isoler l'ensemble des montants au plafond.
-
- Avantages
- Excellente Performance Thermique : Maintenez une température stable en toutes saisons.
- Réduction des Bruits : Voyagez et dormez plus calmement grâce à une isolation qui atténue les bruits extérieurs.
- Facilité d'Installation : Panneaux prédécoupés adhésif pour une pose facile.
- Durabilité : Résistant à l'humidité et à la moisissure pour une longue durée de vie.
- Isolant Armaflex - Prédécoupé et Prêt à Coller
- L'isolant Armaflex est spécialement conçu pour vous offrir une installation facile et rapide dans votre véhicule utilitaire. Prédécoupé pour s'adapter parfaitement aux parois de votre véhicule, il simplifie le processus d'isolation, vous permettant de gagner du temps tout en assurant une finition impeccable.
- Grâce à son adhésif intégré, l'Armaflex se colle aisément : il suffit de retirer la pellicule protectrice et de l'appliquer directement sur la surface à isoler.
- Pose de l'isolant Armaflex - Étapes simples pour une installation réussie
- La pose de l'isolant Armaflex est un jeu d'enfant si vous suivez ces quelques étapes simples.
- Tout d'abord, il est essentiel de préparer la surface en la dégraissant soigneusement avec un chiffon propre et un produit dégraissant. Cette étape garantit que l'adhésif de l'Armaflex pourra parfaitement adhérer.
- Une fois la surface prête, retirez délicatement le film plastique protecteur de l'isolant. Ensuite, appliquez-le directement sur la zone à isoler. Veillez à bien appuyer contre la surface pour assurer une adhésion optimale et éviter la formation de bulles d'air.
- L'Armaflex s'adapte facilement aux formes de votre véhicule, offrant une isolation parfaite et durable.

Finition	Référence	Volume (longueur)	Hauteur	PLC	Transmission (Propulsion ou Traction)	Roues (Simples ou Jumelées)	Type de cabine*	Énergie*
ACCESSOIRES	3P27-XIA-210	L1	H2	1	Traction	Simples	1	1

ACCESSOIRES

Isolation

Réf : 3P27-XIA-220

Kit Isolation K-Flex Adhésif L1H2 2 Plc

- Les caractéristiques du produit
- Transformez votre utilitaire en un espace confortable grâce à notre kit d'isolation.
- Ce kit Isolation comprend :
- Parois, Plafond et Portes : Panneaux d'Armaflex de 13 mm d'épaisseur pour une isolation thermique et acoustique optimale.
- Plancher : Panneaux d'Armaflex de 6 mm pour une isolation efficace sans compromettre l'espace intérieur.
- Ruban adhésif Armaflex 3mm d'épaisseur pour isoler l'ensemble des montants au plafond.
-
- Avantages
- Excellente Performance Thermique : Maintenez une température stable en toutes saisons.
- Réduction des Bruits : Voyagez et dormez plus calmement grâce à une isolation qui atténue les bruits extérieurs.
- Facilité d'Installation : Panneaux prédécoupés adhésif pour une pose facile.
- Durabilité : Résistant à l'humidité et à la moisissure pour une longue durée de vie.
- Isolant Armaflex - Prédécoupé et Prêt à Coller
- L'isolant Armaflex est spécialement conçu pour vous offrir une installation facile et rapide dans votre véhicule utilitaire. Prédécoupé pour s'adapter parfaitement aux parois de votre véhicule, il simplifie le processus d'isolation, vous permettant de gagner du temps tout en assurant une finition impeccable.
- Grâce à son adhésif intégré, l'Armaflex se colle aisément : il suffit de retirer la pellicule protectrice et de l'appliquer directement sur la surface à isoler.
- Pose de l'isolant Armaflex - Étapes simples pour une installation réussie
- La pose de l'isolant Armaflex est un jeu d'enfant si vous suivez ces quelques étapes simples.
- Tout d'abord, il est essentiel de préparer la surface en la dégraissant soigneusement avec un chiffon propre et un produit dégraissant. Cette étape garantit que l'adhésif de l'Armaflex pourra parfaitement adhérer.
- Une fois la surface prête, retirez délicatement le film plastique protecteur de l'isolant. Ensuite, appliquez-le directement sur la zone à isoler. Veillez à bien appuyer contre la surface pour assurer une adhésion optimale et éviter la formation de bulles d'air.
- L'Armaflex s'adapte facilement aux formes de votre véhicule, offrant une isolation parfaite et durable.

Finition	Référence	Volume (longueur)	Hauteur	PLC	Transmission (Propulsion ou Traction)	Roues (Simples ou Jumelées)	Type de cabine*	Énergie*
ACCESSOIRES	3P27-XIA-220	L1	H2	2	Traction	Simples	1	1

* Type de cabine : 1 = Cabine Standard
* Énergie : 1 = Essence/Diesel

ACCESSOIRES

Isolation

Réf : 3P27-XIB-100

Kit Isolation K-Flex Adhésif L2H1 0 Plc

- Les caractéristiques du produit
- Transformez votre utilitaire en un espace confortable grâce à notre kit d'isolation.
- Ce kit Isolation comprend :
- Parois, Plafond et Portes : Panneaux d'Armaflex de 13 mm d'épaisseur pour une isolation thermique et acoustique optimale.
- Plancher : Panneaux d'Armaflex de 6 mm pour une isolation efficace sans compromettre l'espace intérieur.
- Ruban adhésif Armaflex 3mm d'épaisseur pour isoler l'ensemble des montants au plafond.
-
- Avantages
- Excellente Performance Thermique : Maintenez une température stable en toutes saisons.
- Réduction des Bruits : Voyagez et dormez plus calmement grâce à une isolation qui atténue les bruits extérieurs.
- Facilité d'Installation : Panneaux prédécoupés adhésif pour une pose facile.
- Durabilité : Résistant à l'humidité et à la moisissure pour une longue durée de vie.
- Isolant Armaflex - Prédécoupé et Prêt à Coller
- L'isolant Armaflex est spécialement conçu pour vous offrir une installation facile et rapide dans votre véhicule utilitaire. Prédécoupé pour s'adapter parfaitement aux parois de votre véhicule, il simplifie le processus d'isolation, vous permettant de gagner du temps tout en assurant une finition impeccable.
- Grâce à son adhésif intégré, l'Armaflex se colle aisément : il suffit de retirer la pellicule protectrice et de l'appliquer directement sur la surface à isoler.
- Pose de l'isolant Armaflex - Étapes simples pour une installation réussie
- La pose de l'isolant Armaflex est un jeu d'enfant si vous suivez ces quelques étapes simples.
- Tout d'abord, il est essentiel de préparer la surface en la dégraissant soigneusement avec un chiffon propre et un produit dégraissant. Cette étape garantit que l'adhésif de l'Armaflex pourra parfaitement adhérer.
- Une fois la surface prête, retirez délicatement le film plastique protecteur de l'isolant. Ensuite, appliquez-le directement sur la zone à isoler. Veillez à bien appuyer contre la surface pour assurer une adhésion optimale et éviter la formation de bulles d'air.
- L'Armaflex s'adapte facilement aux formes de votre véhicule, offrant une isolation parfaite et durable.

Finition	Référence	Volume (longueur)	Hauteur	PLC	Transmission (Propulsion ou Traction)	Roues (Simples ou Jumelées)	Type de cabine*	Énergie*
ACCESSOIRES	3P27-XIB-100	L2	H1	0	Traction	Simples	1	1

ACCESSOIRES

Isolation

Réf : 3P27-XIB-110

Kit Isolation K-Flex Adhésif L2H1 1 Plc

- Les caractéristiques du produit
- Transformez votre utilitaire en un espace confortable grâce à notre kit d'isolation.
- Ce kit Isolation comprend :
- Parois, Plafond et Portes : Panneaux d'Armaflex de 13 mm d'épaisseur pour une isolation thermique et acoustique optimale.
- Plancher : Panneaux d'Armaflex de 6 mm pour une isolation efficace sans compromettre l'espace intérieur.
- Ruban adhésif Armaflex 3mm d'épaisseur pour isoler l'ensemble des montants au plafond.
-
- Avantages
- Excellente Performance Thermique : Maintenez une température stable en toutes saisons.
- Réduction des Bruits : Voyagez et dormez plus calmement grâce à une isolation qui atténue les bruits extérieurs.
- Facilité d'Installation : Panneaux prédécoupés adhésif pour une pose facile.
- Durabilité : Résistant à l'humidité et à la moisissure pour une longue durée de vie.
- Isolant Armaflex - Prédécoupé et Prêt à Coller
- L'isolant Armaflex est spécialement conçu pour vous offrir une installation facile et rapide dans votre véhicule utilitaire. Prédécoupé pour s'adapter parfaitement aux parois de votre véhicule, il simplifie le processus d'isolation, vous permettant de gagner du temps tout en assurant une finition impeccable.
- Grâce à son adhésif intégré, l'Armaflex se colle aisément : il suffit de retirer la pellicule protectrice et de l'appliquer directement sur la surface à isoler.
- Pose de l'isolant Armaflex - Étapes simples pour une installation réussie
- La pose de l'isolant Armaflex est un jeu d'enfant si vous suivez ces quelques étapes simples.
- Tout d'abord, il est essentiel de préparer la surface en la dégraissant soigneusement avec un chiffon propre et un produit dégraissant. Cette étape garantit que l'adhésif de l'Armaflex pourra parfaitement adhérer.
- Une fois la surface prête, retirez délicatement le film plastique protecteur de l'isolant. Ensuite, appliquez-le directement sur la zone à isoler. Veillez à bien appuyer contre la surface pour assurer une adhésion optimale et éviter la formation de bulles d'air.
- L'Armaflex s'adapte facilement aux formes de votre véhicule, offrant une isolation parfaite et durable.

Finition	Référence	Volume (longueur)	Hauteur	PLC	Transmission (Propulsion ou Traction)	Roues (Simples ou Jumelées)	Type de cabine*	Énergie*
ACCESSOIRES	3P27-XIB-110	L2	H1	1	Traction	Simples	1	1

ACCESSOIRES

Isolation

Réf : 3P27-XIB-120

Kit Isolation K-Flex Adhésif L2H1 2 Plc

- Les caractéristiques du produit
- Transformez votre utilitaire en un espace confortable grâce à notre kit d'isolation.
- Ce kit Isolation comprend :
- Parois, Plafond et Portes : Panneaux d'Armaflex de 13 mm d'épaisseur pour une isolation thermique et acoustique optimale.
- Plancher : Panneaux d'Armaflex de 6 mm pour une isolation efficace sans compromettre l'espace intérieur.
- Ruban adhésif Armaflex 3mm d'épaisseur pour isoler l'ensemble des montants au plafond.
-
- Avantages
- Excellente Performance Thermique : Maintenez une température stable en toutes saisons.
- Réduction des Bruits : Voyagez et dormez plus calmement grâce à une isolation qui atténue les bruits extérieurs.
- Facilité d'Installation : Panneaux prédécoupés adhésif pour une pose facile.
- Durabilité : Résistant à l'humidité et à la moisissure pour une longue durée de vie.
- Isolant Armaflex - Prédécoupé et Prêt à Coller
- L'isolant Armaflex est spécialement conçu pour vous offrir une installation facile et rapide dans votre véhicule utilitaire. Prédécoupé pour s'adapter parfaitement aux parois de votre véhicule, il simplifie le processus d'isolation, vous permettant de gagner du temps tout en assurant une finition impeccable.
- Grâce à son adhésif intégré, l'Armaflex se colle aisément : il suffit de retirer la pellicule protectrice et de l'appliquer directement sur la surface à isoler.
- Pose de l'isolant Armaflex - Étapes simples pour une installation réussie
- La pose de l'isolant Armaflex est un jeu d'enfant si vous suivez ces quelques étapes simples.
- Tout d'abord, il est essentiel de préparer la surface en la dégraissant soigneusement avec un chiffon propre et un produit dégraissant. Cette étape garantit que l'adhésif de l'Armaflex pourra parfaitement adhérer.
- Une fois la surface prête, retirez délicatement le film plastique protecteur de l'isolant. Ensuite, appliquez-le directement sur la zone à isoler. Veillez à bien appuyer contre la surface pour assurer une adhésion optimale et éviter la formation de bulles d'air.
- L'Armaflex s'adapte facilement aux formes de votre véhicule, offrant une isolation parfaite et durable.

Finition	Référence	Volume (longueur)	Hauteur	PLC	Transmission (Propulsion ou Traction)	Roues (Simples ou Jumelées)	Type de cabine*	Énergie*
ACCESSOIRES	3P27-XIB-120	L2	H1	2	Traction	Simples	1	1

* Type de cabine : 1 = Cabine Standard
* Énergie : 1 = Essence/Diesel

ACCESSOIRES

Isolation

Réf : 3P27-XIB-200

Kit Isolation K-Flex Adhésif L2H2 0 Plc

- Les caractéristiques du produit
- Transformez votre utilitaire en un espace confortable grâce à notre kit d'isolation.
- Ce kit Isolation comprend :
- Parois, Plafond et Portes : Panneaux d'Armaflex de 13 mm d'épaisseur pour une isolation thermique et acoustique optimale.
- Plancher : Panneaux d'Armaflex de 6 mm pour une isolation efficace sans compromettre l'espace intérieur.
- Ruban adhésif Armaflex 3mm d'épaisseur pour isoler l'ensemble des montants au plafond.
-
- Avantages
- Excellente Performance Thermique : Maintenez une température stable en toutes saisons.
- Réduction des Bruits : Voyagez et dormez plus calmement grâce à une isolation qui atténue les bruits extérieurs.
- Facilité d'Installation : Panneaux prédécoupés adhésif pour une pose facile.
- Durabilité : Résistant à l'humidité et à la moisissure pour une longue durée de vie.
- Isolant Armaflex - Prédécoupé et Prêt à Coller
- L'isolant Armaflex est spécialement conçu pour vous offrir une installation facile et rapide dans votre véhicule utilitaire. Prédécoupé pour s'adapter parfaitement aux parois de votre véhicule, il simplifie le processus d'isolation, vous permettant de gagner du temps tout en assurant une finition impeccable.
- Grâce à son adhésif intégré, l'Armaflex se colle aisément : il suffit de retirer la pellicule protectrice et de l'appliquer directement sur la surface à isoler.
- Pose de l'isolant Armaflex - Étapes simples pour une installation réussie
- La pose de l'isolant Armaflex est un jeu d'enfant si vous suivez ces quelques étapes simples.
- Tout d'abord, il est essentiel de préparer la surface en la dégraissant soigneusement avec un chiffon propre et un produit dégraissant. Cette étape garantit que l'adhésif de l'Armaflex pourra parfaitement adhérer.
- Une fois la surface prête, retirez délicatement le film plastique protecteur de l'isolant. Ensuite, appliquez-le directement sur la zone à isoler. Veillez à bien appuyer contre la surface pour assurer une adhésion optimale et éviter la formation de bulles d'air.
- L'Armaflex s'adapte facilement aux formes de votre véhicule, offrant une isolation parfaite et durable.

Finition	Référence	Volume (longueur)	Hauteur	PLC	Transmission (Propulsion ou Traction)	Roues (Simples ou Jumelées)	Type de cabine*	Énergie*
ACCESSOIRES	3P27-XIB-200	L2	H2	0	Traction	Simples	1	1

* Type de cabine : 1 = Cabine Standard
* Énergie : 1 = Essence/Diesel

ACCESSOIRES

Isolation

Réf : 3P27-XIB-210

Kit Isolation K-Flex Adhésif L2H2 1 Plc

- Les caractéristiques du produit
- Transformez votre utilitaire en un espace confortable grâce à notre kit d'isolation.
- Ce kit Isolation comprend :
- Parois, Plafond et Portes : Panneaux d'Armaflex de 13 mm d'épaisseur pour une isolation thermique et acoustique optimale.
- Plancher : Panneaux d'Armaflex de 6 mm pour une isolation efficace sans compromettre l'espace intérieur.
- Ruban adhésif Armaflex 3mm d'épaisseur pour isoler l'ensemble des montants au plafond.
-
- Avantages
- Excellente Performance Thermique : Maintenez une température stable en toutes saisons.
- Réduction des Bruits : Voyagez et dormez plus calmement grâce à une isolation qui atténue les bruits extérieurs.
- Facilité d'Installation : Panneaux prédécoupés adhésif pour une pose facile.
- Durabilité : Résistant à l'humidité et à la moisissure pour une longue durée de vie.
- Isolant Armaflex - Prédécoupé et Prêt à Coller
- L'isolant Armaflex est spécialement conçu pour vous offrir une installation facile et rapide dans votre véhicule utilitaire. Prédécoupé pour s'adapter parfaitement aux parois de votre véhicule, il simplifie le processus d'isolation, vous permettant de gagner du temps tout en assurant une finition impeccable.
- Grâce à son adhésif intégré, l'Armaflex se colle aisément : il suffit de retirer la pellicule protectrice et de l'appliquer directement sur la surface à isoler.
- Pose de l'isolant Armaflex - Étapes simples pour une installation réussie
- La pose de l'isolant Armaflex est un jeu d'enfant si vous suivez ces quelques étapes simples.
- Tout d'abord, il est essentiel de préparer la surface en la dégraissant soigneusement avec un chiffon propre et un produit dégraissant. Cette étape garantit que l'adhésif de l'Armaflex pourra parfaitement adhérer.
- Une fois la surface prête, retirez délicatement le film plastique protecteur de l'isolant. Ensuite, appliquez-le directement sur la zone à isoler. Veillez à bien appuyer contre la surface pour assurer une adhésion optimale et éviter la formation de bulles d'air.
- L'Armaflex s'adapte facilement aux formes de votre véhicule, offrant une isolation parfaite et durable.

Finition	Référence	Volume (longueur)	Hauteur	PLC	Transmission (Propulsion ou Traction)	Roues (Simples ou Jumelées)	Type de cabine*	Énergie*
ACCESSOIRES	3P27-XIB-210	L2	H2	1	Traction	Simples	1	1

ACCESSOIRES

Isolation

Réf : 3P27-XIB-220

Kit Isolation K-Flex Adhésif L2H2 2 Plc

- Les caractéristiques du produit
- Transformez votre utilitaire en un espace confortable grâce à notre kit d'isolation.
- Ce kit Isolation comprend :
- Parois, Plafond et Portes : Panneaux d'Armaflex de 13 mm d'épaisseur pour une isolation thermique et acoustique optimale.
- Plancher : Panneaux d'Armaflex de 6 mm pour une isolation efficace sans compromettre l'espace intérieur.
- Ruban adhésif Armaflex 3mm d'épaisseur pour isoler l'ensemble des montants au plafond.
-
- Avantages
- Excellente Performance Thermique : Maintenez une température stable en toutes saisons.
- Réduction des Bruits : Voyagez et dormez plus calmement grâce à une isolation qui atténue les bruits extérieurs.
- Facilité d'Installation : Panneaux prédécoupés adhésif pour une pose facile.
- Durabilité : Résistant à l'humidité et à la moisissure pour une longue durée de vie.
- Isolant Armaflex - Prédécoupé et Prêt à Coller
- L'isolant Armaflex est spécialement conçu pour vous offrir une installation facile et rapide dans votre véhicule utilitaire. Prédécoupé pour s'adapter parfaitement aux parois de votre véhicule, il simplifie le processus d'isolation, vous permettant de gagner du temps tout en assurant une finition impeccable.
- Grâce à son adhésif intégré, l'Armaflex se colle aisément : il suffit de retirer la pellicule protectrice et de l'appliquer directement sur la surface à isoler.
- Pose de l'isolant Armaflex - Étapes simples pour une installation réussie
- La pose de l'isolant Armaflex est un jeu d'enfant si vous suivez ces quelques étapes simples.
- Tout d'abord, il est essentiel de préparer la surface en la dégraissant soigneusement avec un chiffon propre et un produit dégraissant. Cette étape garantit que l'adhésif de l'Armaflex pourra parfaitement adhérer.
- Une fois la surface prête, retirez délicatement le film plastique protecteur de l'isolant. Ensuite, appliquez-le directement sur la zone à isoler. Veillez à bien appuyer contre la surface pour assurer une adhésion optimale et éviter la formation de bulles d'air.
- L'Armaflex s'adapte facilement aux formes de votre véhicule, offrant une isolation parfaite et durable.

Finition	Référence	Volume (longueur)	Hauteur	PLC	Transmission (Propulsion ou Traction)	Roues (Simples ou Jumelées)	Type de cabine*	Énergie*
ACCESSOIRES	3P27-XIB-220	L2	H2	2	Traction	Simples	1	1

* Type de cabine : 1 = Cabine Standard
* Énergie : 1 = Essence/Diesel

ACCESSOIRES

Isolation

Réf : 3P27-XIC-200

Kit Isolation K-Flex Adhésif L3H2 0 Plc

- Les caractéristiques du produit
- Transformez votre utilitaire en un espace confortable grâce à notre kit d'isolation.
- Ce kit Isolation comprend :
- Parois, Plafond et Portes : Panneaux d'Armaflex de 13 mm d'épaisseur pour une isolation thermique et acoustique optimale.
- Plancher : Panneaux d'Armaflex de 6 mm pour une isolation efficace sans compromettre l'espace intérieur.
- Ruban adhésif Armaflex 3mm d'épaisseur pour isoler l'ensemble des montants au plafond.
-
- Avantages
- Excellente Performance Thermique : Maintenez une température stable en toutes saisons.
- Réduction des Bruits : Voyagez et dormez plus calmement grâce à une isolation qui atténue les bruits extérieurs.
- Facilité d'Installation : Panneaux prédécoupés adhésif pour une pose facile.
- Durabilité : Résistant à l'humidité et à la moisissure pour une longue durée de vie.
- Isolant Armaflex - Prédécoupé et Prêt à Coller
- L'isolant Armaflex est spécialement conçu pour vous offrir une installation facile et rapide dans votre véhicule utilitaire. Prédécoupé pour s'adapter parfaitement aux parois de votre véhicule, il simplifie le processus d'isolation, vous permettant de gagner du temps tout en assurant une finition impeccable.
- Grâce à son adhésif intégré, l'Armaflex se colle aisément : il suffit de retirer la pellicule protectrice et de l'appliquer directement sur la surface à isoler.
- Pose de l'isolant Armaflex - Étapes simples pour une installation réussie
- La pose de l'isolant Armaflex est un jeu d'enfant si vous suivez ces quelques étapes simples.
- Tout d'abord, il est essentiel de préparer la surface en la dégraissant soigneusement avec un chiffon propre et un produit dégraissant. Cette étape garantit que l'adhésif de l'Armaflex pourra parfaitement adhérer.
- Une fois la surface prête, retirez délicatement le film plastique protecteur de l'isolant. Ensuite, appliquez-le directement sur la zone à isoler. Veillez à bien appuyer contre la surface pour assurer une adhésion optimale et éviter la formation de bulles d'air.
- L'Armaflex s'adapte facilement aux formes de votre véhicule, offrant une isolation parfaite et durable.

Finition	Référence	Volume (longueur)	Hauteur	PLC	Transmission (Propulsion ou Traction)	Roues (Simples ou Jumelées)	Type de cabine*	Énergie*
ACCESSOIRES	3P27-XIC-200	L3	H2	0	Traction	Simples	1	1

ACCESSOIRES

Isolation

Réf : 3P27-XIC-210

Kit Isolation K-Flex Adhésif L3H2 1 Plc

- Les caractéristiques du produit
- Transformez votre utilitaire en un espace confortable grâce à notre kit d'isolation.
- Ce kit Isolation comprend :
- Parois, Plafond et Portes : Panneaux d'Armaflex de 13 mm d'épaisseur pour une isolation thermique et acoustique optimale.
- Plancher : Panneaux d'Armaflex de 6 mm pour une isolation efficace sans compromettre l'espace intérieur.
- Ruban adhésif Armaflex 3mm d'épaisseur pour isoler l'ensemble des montants au plafond.
-
- Avantages
- Excellente Performance Thermique : Maintenez une température stable en toutes saisons.
- Réduction des Bruits : Voyagez et dormez plus calmement grâce à une isolation qui atténue les bruits extérieurs.
- Facilité d'Installation : Panneaux prédécoupés adhésif pour une pose facile.
- Durabilité : Résistant à l'humidité et à la moisissure pour une longue durée de vie.
- Isolant Armaflex - Prédécoupé et Prêt à Coller
- L'isolant Armaflex est spécialement conçu pour vous offrir une installation facile et rapide dans votre véhicule utilitaire. Prédécoupé pour s'adapter parfaitement aux parois de votre véhicule, il simplifie le processus d'isolation, vous permettant de gagner du temps tout en assurant une finition impeccable.
- Grâce à son adhésif intégré, l'Armaflex se colle aisément : il suffit de retirer la pellicule protectrice et de l'appliquer directement sur la surface à isoler.
- Pose de l'isolant Armaflex - Étapes simples pour une installation réussie
- La pose de l'isolant Armaflex est un jeu d'enfant si vous suivez ces quelques étapes simples.
- Tout d'abord, il est essentiel de préparer la surface en la dégraissant soigneusement avec un chiffon propre et un produit dégraissant. Cette étape garantit que l'adhésif de l'Armaflex pourra parfaitement adhérer.
- Une fois la surface prête, retirez délicatement le film plastique protecteur de l'isolant. Ensuite, appliquez-le directement sur la zone à isoler. Veillez à bien appuyer contre la surface pour assurer une adhésion optimale et éviter la formation de bulles d'air.
- L'Armaflex s'adapte facilement aux formes de votre véhicule, offrant une isolation parfaite et durable.

Finition	Référence	Volume (longueur)	Hauteur	PLC	Transmission (Propulsion ou Traction)	Roues (Simples ou Jumelées)	Type de cabine*	Énergie*
ACCESSOIRES	3P27-XIC-210	L3	H2	1	Traction	Simples	1	1

ACCESSOIRES

Isolation

Réf : 3P27-XIC-220

Kit Isolation K-Flex Adhésif L3H2 2 Plc

- Les caractéristiques du produit
- Transformez votre utilitaire en un espace confortable grâce à notre kit d'isolation.
- Ce kit Isolation comprend :
- Parois, Plafond et Portes : Panneaux d'Armaflex de 13 mm d'épaisseur pour une isolation thermique et acoustique optimale.
- Plancher : Panneaux d'Armaflex de 6 mm pour une isolation efficace sans compromettre l'espace intérieur.
- Ruban adhésif Armaflex 3mm d'épaisseur pour isoler l'ensemble des montants au plafond.
-
- Avantages
- Excellente Performance Thermique : Maintenez une température stable en toutes saisons.
- Réduction des Bruits : Voyagez et dormez plus calmement grâce à une isolation qui atténue les bruits extérieurs.
- Facilité d'Installation : Panneaux prédécoupés adhésif pour une pose facile.
- Durabilité : Résistant à l'humidité et à la moisissure pour une longue durée de vie.
- Isolant Armaflex - Prédécoupé et Prêt à Coller
- L'isolant Armaflex est spécialement conçu pour vous offrir une installation facile et rapide dans votre véhicule utilitaire. Prédécoupé pour s'adapter parfaitement aux parois de votre véhicule, il simplifie le processus d'isolation, vous permettant de gagner du temps tout en assurant une finition impeccable.
- Grâce à son adhésif intégré, l'Armaflex se colle aisément : il suffit de retirer la pellicule protectrice et de l'appliquer directement sur la surface à isoler.
- Pose de l'isolant Armaflex - Étapes simples pour une installation réussie
- La pose de l'isolant Armaflex est un jeu d'enfant si vous suivez ces quelques étapes simples.
- Tout d'abord, il est essentiel de préparer la surface en la dégraissant soigneusement avec un chiffon propre et un produit dégraissant. Cette étape garantit que l'adhésif de l'Armaflex pourra parfaitement adhérer.
- Une fois la surface prête, retirez délicatement le film plastique protecteur de l'isolant. Ensuite, appliquez-le directement sur la zone à isoler. Veillez à bien appuyer contre la surface pour assurer une adhésion optimale et éviter la formation de bulles d'air.
- L'Armaflex s'adapte facilement aux formes de votre véhicule, offrant une isolation parfaite et durable.

Finition	Référence	Volume (longueur)	Hauteur	PLC	Transmission (Propulsion ou Traction)	Roues (Simples ou Jumelées)	Type de cabine*	Énergie*
ACCESSOIRES	3P27-XIC-220	L3	H2	2	Traction	Simples	1	1

* Type de cabine : 1 = Cabine Standard
* Énergie : 1 = Essence/Diesel

ACCESSOIRES

Isolation

Réf : 3P27-XIC-300

Kit Isolation K-Flex Adhésif L3H3 0 Plc

- Les caractéristiques du produit
- Transformez votre utilitaire en un espace confortable grâce à notre kit d'isolation.
- Ce kit Isolation comprend :
- Parois, Plafond et Portes : Panneaux d'Armaflex de 13 mm d'épaisseur pour une isolation thermique et acoustique optimale.
- Plancher : Panneaux d'Armaflex de 6 mm pour une isolation efficace sans compromettre l'espace intérieur.
- Ruban adhésif Armaflex 3mm d'épaisseur pour isoler l'ensemble des montants au plafond.
-
- Avantages
- Excellente Performance Thermique : Maintenez une température stable en toutes saisons.
- Réduction des Bruits : Voyagez et dormez plus calmement grâce à une isolation qui atténue les bruits extérieurs.
- Facilité d'Installation : Panneaux prédécoupés adhésif pour une pose facile.
- Durabilité : Résistant à l'humidité et à la moisissure pour une longue durée de vie.
- Isolant Armaflex - Prédécoupé et Prêt à Coller
- L'isolant Armaflex est spécialement conçu pour vous offrir une installation facile et rapide dans votre véhicule utilitaire. Prédécoupé pour s'adapter parfaitement aux parois de votre véhicule, il simplifie le processus d'isolation, vous permettant de gagner du temps tout en assurant une finition impeccable.
- Grâce à son adhésif intégré, l'Armaflex se colle aisément : il suffit de retirer la pellicule protectrice et de l'appliquer directement sur la surface à isoler.
- Pose de l'isolant Armaflex - Étapes simples pour une installation réussie
- La pose de l'isolant Armaflex est un jeu d'enfant si vous suivez ces quelques étapes simples.
- Tout d'abord, il est essentiel de préparer la surface en la dégraissant soigneusement avec un chiffon propre et un produit dégraissant. Cette étape garantit que l'adhésif de l'Armaflex pourra parfaitement adhérer.
- Une fois la surface prête, retirez délicatement le film plastique protecteur de l'isolant. Ensuite, appliquez-le directement sur la zone à isoler. Veillez à bien appuyer contre la surface pour assurer une adhésion optimale et éviter la formation de bulles d'air.
- L'Armaflex s'adapte facilement aux formes de votre véhicule, offrant une isolation parfaite et durable.

Finition	Référence	Volume (longueur)	Hauteur	PLC	Transmission (Propulsion ou Traction)	Roues (Simples ou Jumelées)	Type de cabine*	Énergie*
ACCESSOIRES	3P27-XIC-300	L3	H3	0	Traction	Simples	1	1

* Type de cabine : 1 = Cabine Standard
* Énergie : 1 = Essence/Diesel

ACCESSOIRES

Isolation

Réf : 3P27-XIC-310

Kit Isolation K-Flex Adhésif L3H3 1 Plc

- Les caractéristiques du produit
- Transformez votre utilitaire en un espace confortable grâce à notre kit d'isolation.
- Ce kit Isolation comprend :
- Parois, Plafond et Portes : Panneaux d'Armaflex de 13 mm d'épaisseur pour une isolation thermique et acoustique optimale.
- Plancher : Panneaux d'Armaflex de 6 mm pour une isolation efficace sans compromettre l'espace intérieur.
- Ruban adhésif Armaflex 3mm d'épaisseur pour isoler l'ensemble des montants au plafond.
-
- Avantages
- Excellente Performance Thermique : Maintenez une température stable en toutes saisons.
- Réduction des Bruits : Voyagez et dormez plus calmement grâce à une isolation qui atténue les bruits extérieurs.
- Facilité d'Installation : Panneaux prédécoupés adhésif pour une pose facile.
- Durabilité : Résistant à l'humidité et à la moisissure pour une longue durée de vie.
- Isolant Armaflex - Prédécoupé et Prêt à Coller
- L'isolant Armaflex est spécialement conçu pour vous offrir une installation facile et rapide dans votre véhicule utilitaire. Prédécoupé pour s'adapter parfaitement aux parois de votre véhicule, il simplifie le processus d'isolation, vous permettant de gagner du temps tout en assurant une finition impeccable.
- Grâce à son adhésif intégré, l'Armaflex se colle aisément : il suffit de retirer la pellicule protectrice et de l'appliquer directement sur la surface à isoler.
- Pose de l'isolant Armaflex - Étapes simples pour une installation réussie
- La pose de l'isolant Armaflex est un jeu d'enfant si vous suivez ces quelques étapes simples.
- Tout d'abord, il est essentiel de préparer la surface en la dégraissant soigneusement avec un chiffon propre et un produit dégraissant. Cette étape garantit que l'adhésif de l'Armaflex pourra parfaitement adhérer.
- Une fois la surface prête, retirez délicatement le film plastique protecteur de l'isolant. Ensuite, appliquez-le directement sur la zone à isoler. Veillez à bien appuyer contre la surface pour assurer une adhésion optimale et éviter la formation de bulles d'air.
- L'Armaflex s'adapte facilement aux formes de votre véhicule, offrant une isolation parfaite et durable.

Finition	Référence	Volume (longueur)	Hauteur	PLC	Transmission (Propulsion ou Traction)	Roues (Simples ou Jumelées)	Type de cabine*	Énergie*
ACCESSOIRES	3P27-XIC-310	L3	H3	1	Traction	Simples	1	1

ACCESSOIRES

Isolation

Réf : 3P27-XIC-320

Kit Isolation K-Flex Adhésif L3H3 2 Plc

- Les caractéristiques du produit
- Transformez votre utilitaire en un espace confortable grâce à notre kit d'isolation.
- Ce kit Isolation comprend :
- Parois, Plafond et Portes : Panneaux d'Armaflex de 13 mm d'épaisseur pour une isolation thermique et acoustique optimale.
- Plancher : Panneaux d'Armaflex de 6 mm pour une isolation efficace sans compromettre l'espace intérieur.
- Ruban adhésif Armaflex 3mm d'épaisseur pour isoler l'ensemble des montants au plafond.
-
- Avantages
- Excellente Performance Thermique : Maintenez une température stable en toutes saisons.
- Réduction des Bruits : Voyagez et dormez plus calmement grâce à une isolation qui atténue les bruits extérieurs.
- Facilité d'Installation : Panneaux prédécoupés adhésif pour une pose facile.
- Durabilité : Résistant à l'humidité et à la moisissure pour une longue durée de vie.
- Isolant Armaflex - Prédécoupé et Prêt à Coller
- L'isolant Armaflex est spécialement conçu pour vous offrir une installation facile et rapide dans votre véhicule utilitaire. Prédécoupé pour s'adapter parfaitement aux parois de votre véhicule, il simplifie le processus d'isolation, vous permettant de gagner du temps tout en assurant une finition impeccable.
- Grâce à son adhésif intégré, l'Armaflex se colle aisément : il suffit de retirer la pellicule protectrice et de l'appliquer directement sur la surface à isoler.
- Pose de l'isolant Armaflex - Étapes simples pour une installation réussie
- La pose de l'isolant Armaflex est un jeu d'enfant si vous suivez ces quelques étapes simples.
- Tout d'abord, il est essentiel de préparer la surface en la dégraissant soigneusement avec un chiffon propre et un produit dégraissant. Cette étape garantit que l'adhésif de l'Armaflex pourra parfaitement adhérer.
- Une fois la surface prête, retirez délicatement le film plastique protecteur de l'isolant. Ensuite, appliquez-le directement sur la zone à isoler. Veillez à bien appuyer contre la surface pour assurer une adhésion optimale et éviter la formation de bulles d'air.
- L'Armaflex s'adapte facilement aux formes de votre véhicule, offrant une isolation parfaite et durable.

Finition	Référence	Volume (longueur)	Hauteur	PLC	Transmission (Propulsion ou Traction)	Roues (Simples ou Jumelées)	Type de cabine*	Énergie*
ACCESSOIRES	3P27-XIC-320	L3	H3	2	Traction	Simples	1	1

* Type de cabine : 1 = Cabine Standard
* Énergie : 1 = Essence/Diesel

ACCESSOIRES

Isolation

Réf : 3P27-XID-200

Kit Isolation K-Flex Adhésif L4H2 0 Plc

- Les caractéristiques du produit
- Transformez votre utilitaire en un espace confortable grâce à notre kit d'isolation.
- Ce kit Isolation comprend :
- Parois, Plafond et Portes : Panneaux d'Armaflex de 13 mm d'épaisseur pour une isolation thermique et acoustique optimale.
- Plancher : Panneaux d'Armaflex de 6 mm pour une isolation efficace sans compromettre l'espace intérieur.
- Ruban adhésif Armaflex 3mm d'épaisseur pour isoler l'ensemble des montants au plafond.
-
- Avantages
- Excellente Performance Thermique : Maintenez une température stable en toutes saisons.
- Réduction des Bruits : Voyagez et dormez plus calmement grâce à une isolation qui atténue les bruits extérieurs.
- Facilité d'Installation : Panneaux prédécoupés adhésif pour une pose facile.
- Durabilité : Résistant à l'humidité et à la moisissure pour une longue durée de vie.
- Isolant Armaflex - Prédécoupé et Prêt à Coller
- L'isolant Armaflex est spécialement conçu pour vous offrir une installation facile et rapide dans votre véhicule utilitaire. Prédécoupé pour s'adapter parfaitement aux parois de votre véhicule, il simplifie le processus d'isolation, vous permettant de gagner du temps tout en assurant une finition impeccable.
- Grâce à son adhésif intégré, l'Armaflex se colle aisément : il suffit de retirer la pellicule protectrice et de l'appliquer directement sur la surface à isoler.
- Pose de l'isolant Armaflex - Étapes simples pour une installation réussie
- La pose de l'isolant Armaflex est un jeu d'enfant si vous suivez ces quelques étapes simples.
- Tout d'abord, il est essentiel de préparer la surface en la dégraissant soigneusement avec un chiffon propre et un produit dégraissant. Cette étape garantit que l'adhésif de l'Armaflex pourra parfaitement adhérer.
- Une fois la surface prête, retirez délicatement le film plastique protecteur de l'isolant. Ensuite, appliquez-le directement sur la zone à isoler. Veillez à bien appuyer contre la surface pour assurer une adhésion optimale et éviter la formation de bulles d'air.
- L'Armaflex s'adapte facilement aux formes de votre véhicule, offrant une isolation parfaite et durable.

Finition	Référence	Volume (longueur)	Hauteur	PLC	Transmission (Propulsion ou Traction)	Roues (Simples ou Jumelées)	Type de cabine*	Énergie*
ACCESSOIRES	3P27-XID-200	L4	H2	0	Traction	Simples	1	1

* Type de cabine : 1 = Cabine Standard
* Énergie : 1 = Essence/Diesel

ACCESSOIRES

Isolation

Réf : 3P27-XID-210

Kit Isolation K-Flex Adhésif L4H2 1 Plc

- Les caractéristiques du produit
- Transformez votre utilitaire en un espace confortable grâce à notre kit d'isolation.
- Ce kit Isolation comprend :
- Parois, Plafond et Portes : Panneaux d'Armaflex de 13 mm d'épaisseur pour une isolation thermique et acoustique optimale.
- Plancher : Panneaux d'Armaflex de 6 mm pour une isolation efficace sans compromettre l'espace intérieur.
- Ruban adhésif Armaflex 3mm d'épaisseur pour isoler l'ensemble des montants au plafond.
-
- Avantages
- Excellente Performance Thermique : Maintenez une température stable en toutes saisons.
- Réduction des Bruits : Voyagez et dormez plus calmement grâce à une isolation qui atténue les bruits extérieurs.
- Facilité d'Installation : Panneaux prédécoupés adhésif pour une pose facile.
- Durabilité : Résistant à l'humidité et à la moisissure pour une longue durée de vie.
- Isolant Armaflex - Prédécoupé et Prêt à Coller
- L'isolant Armaflex est spécialement conçu pour vous offrir une installation facile et rapide dans votre véhicule utilitaire. Prédécoupé pour s'adapter parfaitement aux parois de votre véhicule, il simplifie le processus d'isolation, vous permettant de gagner du temps tout en assurant une finition impeccable.
- Grâce à son adhésif intégré, l'Armaflex se colle aisément : il suffit de retirer la pellicule protectrice et de l'appliquer directement sur la surface à isoler.
- Pose de l'isolant Armaflex - Étapes simples pour une installation réussie
- La pose de l'isolant Armaflex est un jeu d'enfant si vous suivez ces quelques étapes simples.
- Tout d'abord, il est essentiel de préparer la surface en la dégraissant soigneusement avec un chiffon propre et un produit dégraissant. Cette étape garantit que l'adhésif de l'Armaflex pourra parfaitement adhérer.
- Une fois la surface prête, retirez délicatement le film plastique protecteur de l'isolant. Ensuite, appliquez-le directement sur la zone à isoler. Veillez à bien appuyer contre la surface pour assurer une adhésion optimale et éviter la formation de bulles d'air.
- L'Armaflex s'adapte facilement aux formes de votre véhicule, offrant une isolation parfaite et durable.

Finition	Référence	Volume (longueur)	Hauteur	PLC	Transmission (Propulsion ou Traction)	Roues (Simples ou Jumelées)	Type de cabine*	Énergie*
ACCESSOIRES	3P27-XID-210	L4	H2	1	Traction	Simples	1	1

* Type de cabine : 1 = Cabine Standard
* Énergie : 1 = Essence/Diesel

ACCESSOIRES

Isolation

Réf : 3P27-XID-220

Kit Isolation K-Flex Adhésif L4H2 2 Plc

- Les caractéristiques du produit
- Transformez votre utilitaire en un espace confortable grâce à notre kit d'isolation.
- Ce kit Isolation comprend :
- Parois, Plafond et Portes : Panneaux d'Armaflex de 13 mm d'épaisseur pour une isolation thermique et acoustique optimale.
- Plancher : Panneaux d'Armaflex de 6 mm pour une isolation efficace sans compromettre l'espace intérieur.
- Ruban adhésif Armaflex 3mm d'épaisseur pour isoler l'ensemble des montants au plafond.
-
- Avantages
- Excellente Performance Thermique : Maintenez une température stable en toutes saisons.
- Réduction des Bruits : Voyagez et dormez plus calmement grâce à une isolation qui atténue les bruits extérieurs.
- Facilité d'Installation : Panneaux prédécoupés adhésif pour une pose facile.
- Durabilité : Résistant à l'humidité et à la moisissure pour une longue durée de vie.
- Isolant Armaflex - Prédécoupé et Prêt à Coller
- L'isolant Armaflex est spécialement conçu pour vous offrir une installation facile et rapide dans votre véhicule utilitaire. Prédécoupé pour s'adapter parfaitement aux parois de votre véhicule, il simplifie le processus d'isolation, vous permettant de gagner du temps tout en assurant une finition impeccable.
- Grâce à son adhésif intégré, l'Armaflex se colle aisément : il suffit de retirer la pellicule protectrice et de l'appliquer directement sur la surface à isoler.
- Pose de l'isolant Armaflex - Étapes simples pour une installation réussie
- La pose de l'isolant Armaflex est un jeu d'enfant si vous suivez ces quelques étapes simples.
- Tout d'abord, il est essentiel de préparer la surface en la dégraissant soigneusement avec un chiffon propre et un produit dégraissant. Cette étape garantit que l'adhésif de l'Armaflex pourra parfaitement adhérer.
- Une fois la surface prête, retirez délicatement le film plastique protecteur de l'isolant. Ensuite, appliquez-le directement sur la zone à isoler. Veillez à bien appuyer contre la surface pour assurer une adhésion optimale et éviter la formation de bulles d'air.
- L'Armaflex s'adapte facilement aux formes de votre véhicule, offrant une isolation parfaite et durable.

Finition	Référence	Volume (longueur)	Hauteur	PLC	Transmission (Propulsion ou Traction)	Roues (Simples ou Jumelées)	Type de cabine*	Énergie*
ACCESSOIRES	3P27-XID-220	L4	H2	2	Traction	Simples	1	1

* Type de cabine : 1 = Cabine Standard
* Énergie : 1 = Essence/Diesel

ACCESSOIRES

Isolation

Réf : 3P27-XID-300

Kit Isolation K-Flex Adhésif L4H3 0 Plc

- Les caractéristiques du produit
- Transformez votre utilitaire en un espace confortable grâce à notre kit d'isolation.
- Ce kit Isolation comprend :
- Parois, Plafond et Portes : Panneaux d'Armaflex de 13 mm d'épaisseur pour une isolation thermique et acoustique optimale.
- Plancher : Panneaux d'Armaflex de 6 mm pour une isolation efficace sans compromettre l'espace intérieur.
- Ruban adhésif Armaflex 3mm d'épaisseur pour isoler l'ensemble des montants au plafond.
-
- Avantages
- Excellente Performance Thermique : Maintenez une température stable en toutes saisons.
- Réduction des Bruits : Voyagez et dormez plus calmement grâce à une isolation qui atténue les bruits extérieurs.
- Facilité d'Installation : Panneaux prédécoupés adhésif pour une pose facile.
- Durabilité : Résistant à l'humidité et à la moisissure pour une longue durée de vie.
- Isolant Armaflex - Prédécoupé et Prêt à Coller
- L'isolant Armaflex est spécialement conçu pour vous offrir une installation facile et rapide dans votre véhicule utilitaire. Prédécoupé pour s'adapter parfaitement aux parois de votre véhicule, il simplifie le processus d'isolation, vous permettant de gagner du temps tout en assurant une finition impeccable.
- Grâce à son adhésif intégré, l'Armaflex se colle aisément : il suffit de retirer la pellicule protectrice et de l'appliquer directement sur la surface à isoler.
- Pose de l'isolant Armaflex - Étapes simples pour une installation réussie
- La pose de l'isolant Armaflex est un jeu d'enfant si vous suivez ces quelques étapes simples.
- Tout d'abord, il est essentiel de préparer la surface en la dégraissant soigneusement avec un chiffon propre et un produit dégraissant. Cette étape garantit que l'adhésif de l'Armaflex pourra parfaitement adhérer.
- Une fois la surface prête, retirez délicatement le film plastique protecteur de l'isolant. Ensuite, appliquez-le directement sur la zone à isoler. Veillez à bien appuyer contre la surface pour assurer une adhésion optimale et éviter la formation de bulles d'air.
- L'Armaflex s'adapte facilement aux formes de votre véhicule, offrant une isolation parfaite et durable.

Finition	Référence	Volume (longueur)	Hauteur	PLC	Transmission (Propulsion ou Traction)	Roues (Simples ou Jumelées)	Type de cabine*	Énergie*
ACCESSOIRES	3P27-XID-300	L4	H3	0	Traction	Simples	1	1

* Type de cabine : 1 = Cabine Standard
* Énergie : 1 = Essence/Diesel

ACCESSOIRES

Isolation

Réf : 3P27-XID-310

Kit Isolation K-Flex Adhésif L4H3 1 Plc

- Les caractéristiques du produit
- Transformez votre utilitaire en un espace confortable grâce à notre kit d'isolation.
- Ce kit Isolation comprend :
- Parois, Plafond et Portes : Panneaux d'Armaflex de 13 mm d'épaisseur pour une isolation thermique et acoustique optimale.
- Plancher : Panneaux d'Armaflex de 6 mm pour une isolation efficace sans compromettre l'espace intérieur.
- Ruban adhésif Armaflex 3mm d'épaisseur pour isoler l'ensemble des montants au plafond.
-
- Avantages
- Excellente Performance Thermique : Maintenez une température stable en toutes saisons.
- Réduction des Bruits : Voyagez et dormez plus calmement grâce à une isolation qui atténue les bruits extérieurs.
- Facilité d'Installation : Panneaux prédécoupés adhésif pour une pose facile.
- Durabilité : Résistant à l'humidité et à la moisissure pour une longue durée de vie.
- Isolant Armaflex - Prédécoupé et Prêt à Coller
- L'isolant Armaflex est spécialement conçu pour vous offrir une installation facile et rapide dans votre véhicule utilitaire. Prédécoupé pour s'adapter parfaitement aux parois de votre véhicule, il simplifie le processus d'isolation, vous permettant de gagner du temps tout en assurant une finition impeccable.
- Grâce à son adhésif intégré, l'Armaflex se colle aisément : il suffit de retirer la pellicule protectrice et de l'appliquer directement sur la surface à isoler.
- Pose de l'isolant Armaflex - Étapes simples pour une installation réussie
- La pose de l'isolant Armaflex est un jeu d'enfant si vous suivez ces quelques étapes simples.
- Tout d'abord, il est essentiel de préparer la surface en la dégraissant soigneusement avec un chiffon propre et un produit dégraissant. Cette étape garantit que l'adhésif de l'Armaflex pourra parfaitement adhérer.
- Une fois la surface prête, retirez délicatement le film plastique protecteur de l'isolant. Ensuite, appliquez-le directement sur la zone à isoler. Veillez à bien appuyer contre la surface pour assurer une adhésion optimale et éviter la formation de bulles d'air.
- L'Armaflex s'adapte facilement aux formes de votre véhicule, offrant une isolation parfaite et durable.

Finition	Référence	Volume (longueur)	Hauteur	PLC	Transmission (Propulsion ou Traction)	Roues (Simples ou Jumelées)	Type de cabine*	Énergie*
ACCESSOIRES	3P27-XID-310	L4	H3	1	Traction	Simples	1	1

ACCESSOIRES

Isolation

Réf : 3P27-XID-320

Kit Isolation K-Flex Adhésif L4H3 2 Plc

- Les caractéristiques du produit
- Transformez votre utilitaire en un espace confortable grâce à notre kit d'isolation.
- Ce kit Isolation comprend :
- Parois, Plafond et Portes : Panneaux d'Armaflex de 13 mm d'épaisseur pour une isolation thermique et acoustique optimale.
- Plancher : Panneaux d'Armaflex de 6 mm pour une isolation efficace sans compromettre l'espace intérieur.
- Ruban adhésif Armaflex 3mm d'épaisseur pour isoler l'ensemble des montants au plafond.
-
- Avantages
- Excellente Performance Thermique : Maintenez une température stable en toutes saisons.
- Réduction des Bruits : Voyagez et dormez plus calmement grâce à une isolation qui atténue les bruits extérieurs.
- Facilité d'Installation : Panneaux prédécoupés adhésif pour une pose facile.
- Durabilité : Résistant à l'humidité et à la moisissure pour une longue durée de vie.
- Isolant Armaflex - Prédécoupé et Prêt à Coller
- L'isolant Armaflex est spécialement conçu pour vous offrir une installation facile et rapide dans votre véhicule utilitaire. Prédécoupé pour s'adapter parfaitement aux parois de votre véhicule, il simplifie le processus d'isolation, vous permettant de gagner du temps tout en assurant une finition impeccable.
- Grâce à son adhésif intégré, l'Armaflex se colle aisément : il suffit de retirer la pellicule protectrice et de l'appliquer directement sur la surface à isoler.
- Pose de l'isolant Armaflex - Étapes simples pour une installation réussie
- La pose de l'isolant Armaflex est un jeu d'enfant si vous suivez ces quelques étapes simples.
- Tout d'abord, il est essentiel de préparer la surface en la dégraissant soigneusement avec un chiffon propre et un produit dégraissant. Cette étape garantit que l'adhésif de l'Armaflex pourra parfaitement adhérer.
- Une fois la surface prête, retirez délicatement le film plastique protecteur de l'isolant. Ensuite, appliquez-le directement sur la zone à isoler. Veillez à bien appuyer contre la surface pour assurer une adhésion optimale et éviter la formation de bulles d'air.
- L'Armaflex s'adapte facilement aux formes de votre véhicule, offrant une isolation parfaite et durable.

Finition	Référence	Volume (longueur)	Hauteur	PLC	Transmission (Propulsion ou Traction)	Roues (Simples ou Jumelées)	Type de cabine*	Énergie*
ACCESSOIRES	3P27-XID-320	L4	H3	2	Traction	Simples	1	1

Marchepieds

Réf : 3P27-XPX-111

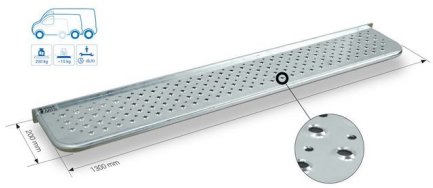

Marchepied fixe sur châssis

- Marchepied fixe sur châssis, fixation sans attelage avec bras spécifique au véhicule
- Acier galvanisé
- Longueur : 130cm x Profondeur : 20cm
- Charge utile : 200kg
- Compatible avec radars de recul

Finition	Référence	Volume (longueur)	Hauteur	PLC	Transmission (Propulsion ou Traction)	Roues (Simples ou Jumelées)	Type de cabine*	Énergie*
ACCESSOIRES	3P27-XPX-111	L1, L2, L3, L4	H1, H2, H3	0,1,2	Traction Propulsion	Simples Jumelées	1,2	1,2

PEUGEOT BOXER-2006 (Depuis 2006)

* Type de cabine : 1 = Cabine Standard

* Énergie : 1 = Essence/Diesel

ACCESSOIRES

Marchepieds

Réf : 3P27-XPX-112

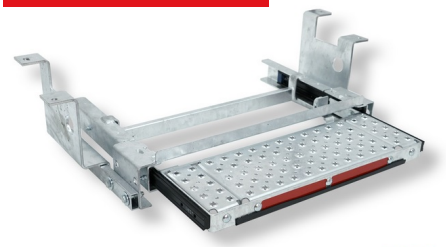

Marchepied rétractable arrière

- Marchepied rétractable arrière, fixation sans attelage avec bras spécifique au véhicule
- Acier galvanisé
- Longueur : 100cm x Profondeur : 20cm
- Charge utile : 150kg
- Compatible avec radars de recul

MDP Utilitaire

Finition	Référence	Volume (longueur)	Hauteur	PLC	Transmission (Propulsion ou Traction)	Roues (Simples ou Jumelées)	Type de cabine*	Énergie*
ACCESSOIRES	3P27-XPX-112	L1, L2, L3, L4	H1, H2, H3	0,1,2	Traction Propulsion	Simples Jumelées	1,2	1,2

Réf : 3P27-XPX-113

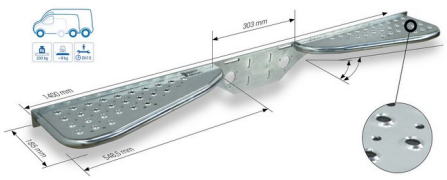

Marchepied fixe sur attelage

- Marchepied fixe sur attelage, fixation avec platine E0 (Voir image pour configurations possible)
- Acier galvanisé
- Longueur : 140cm x Profondeur : 18.5cm
- Charge utile : 200kg
- ATTENTION :
- Compatible radar de recul UNIQUEMENT si installation du Kit de déport radar (3000-XPX-110)

MDP Utilitaire

Finition	Référence	Volume (longueur)	Hauteur	PLC	Transmission (Propulsion ou Traction)	Roues (Simples ou Jumelées)	Type de cabine*	Énergie*
ACCESSOIRES	3P27-XPX-113	L1, L2, L3, L4	H1, H2, H3	0,1,2	Traction Propulsion	Simples Jumelées	1,2	1,2

Réf : 3P27-XPX-114



Marchepied fixe sur attelage

- Marchepied fixe sur attelage, fixation avec platine E0 (Voir image pour configurations possible)
- Acier galvanisé
- Longueur : 100cm x Profondeur : 20cm
- Charge utile : 200kg
- ATTENTION :
- Compatible UNIQUEMENT si masquage ou déconnexion des radars de reculs

MDP Utilitaire

Finition	Référence	Volume (longueur)	Hauteur	PLC	Transmission (Propulsion ou Traction)	Roues (Simples ou Jumelées)	Type de cabine*	Énergie*
ACCESSOIRES	3P27-XPX-114	L1, L2, L3, L4	H1, H2, H3	0,1,2	Traction Propulsion	Simples Jumelées	1,2	1,2

ACCESSOIRES

Marchepieds

Réf : 3P27-XPX-115

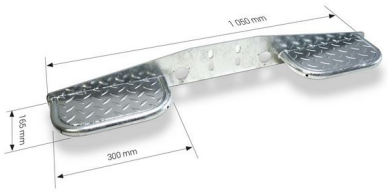

Marchepied fixe sur attelage

- Marchepied fixe sur attelage, fixation avec platine MPU (Voir image pour , fixation)
- Acier galvanisé
- Longueur : 2x30cm x Profondeur : 16.5cm
- Charge utile : 150kg
- Compatible avec radars de recul

Finition	Référence	Volume (longueur)	Hauteur	PLC	Transmission (Propulsion ou Traction)	Roues (Simples ou Jumelées)	Type de cabine*	Énergie*
ACCESSOIRES	3P27-XPX-115	L1, L2, L3, L4	H1, H2, H3	0,1,2	Traction Propulsion	Simples Jumelées	1,2	1,2

Sécurité

Réf : 3P27-XSA-002



Kit bandes Rétroréflechissantes Classe 1 - Moyen et Grand Fourgon

- - Bandes rétroréfléchissantes blanches + sérigraphie rouge
- - Prédécoupé
- - CLASSE 1 (visibilité à 80 mètres)
- - Conforme à la réglementation
- - Livré pré-découpé avec plan de montage et raclette de pose 3M
-

Finition	Référence	Volume (longueur)	Hauteur	PLC	Transmission (Propulsion ou Traction)	Roues (Simples ou Jumelées)	Type de cabine*	Énergie*
ACCESSOIRES	3P27-XSA-002	L1, L2, L3, L4	H1, H2, H3	0,1,2	Traction Propulsion	Simples Jumelées	1,2	1,2

Réf : 3P27-XSA-009



Kit bandes Rétroréflechissantes Classe 2 - Moyen et Grand Fourgon

- - Bandes rétroréfléchissantes blanches + sérigraphie rouge
- - Prédécoupé
- - CLASSE 2 (visibilité à 80 mètres)
- - Conforme à la réglementation
- - Livré pré-découpé avec plan de montage et raclette de pose 3M
-

Finition	Référence	Volume (longueur)	Hauteur	PLC	Transmission (Propulsion ou Traction)	Roues (Simples ou Jumelées)	Type de cabine*	Énergie*
ACCESSOIRES	3P27-XSA-009	L1, L2, L3, L4	H1, H2, H3	0,1,2	Traction Propulsion	Simples Jumelées	1,2	1,2

ACCESSOIRES

Sécurité

Réf : 3P27-XSA-010



Kit bandes Rétroréflechissantes Classe 2 - Véhicule Cabine / Benne

- - Bandes rétroréfléchissantes blanches + sérigraphie rouge
- - Prédécoupé
- - CLASSE 2 (visibilité à 80 mètres)
- - Conforme à la réglementation
- - Livré pré-découpé avec plan de montage et raclette de pose 3M
-

Finition	Référence	Volume (longueur)	Hauteur	PLC	Transmission (Propulsion ou Traction)	Roues (Simples ou Jumelées)	Type de cabine*	Énergie*
ACCESSOIRES	3P27-XSA-010	L1, L2, L3, L4	H1, H2, H3	0,1,2	Traction Propulsion	Simples Jumelées	1,2	1,2



PARTNER-ORIGIN-2004

Depuis 2004

KITS DE PROTECTION BOIS

Kit Bois avec Plancher Antidérapant Bouleau

Réf : 3P10-KAA-100



Kit +Portes AR Haute +Plancher Anti Bouleau 0 Plc

- Plancher CP antidérapant Bouleau 12 mm avec barre de seuil intégré en PVC noir
- Passages de roues CP antidérapant Bouleau 12 mm prémontés
- Cotés, portes Ar Haute et porte latérale CP Vernis Teinté Okoumé 8 mm prépercés.
- Sachet de vis et plan de montage fournis.
- 4 Colis (SACHET DE VIS, TASSEAUX, PASSAGE DE ROUE, KIT)
- Largeur entre passages de roue : 115 cm
- Poids : 51 Kg

Finition	Référence	Volume (longueur)	Hauteur	PLC	Transmission (Propulsion ou Traction)	Roues (Simples ou Jumelées)	Type de cabine*	Énergie*
VERNIS OKOUMÉ	**3P10-KAA-100**	NORMAL	BAS	0	Traction	Simples	1	1
VERNIS GRIS	**4P10-KAA-100**	NORMAL	BAS	0	Traction	Simples	1	1

Réf : 3P10-KAA-110



Kit +Portes AR Haute +Plancher Anti Bouleau 1 Plc

- Plancher CP antidérapant Bouleau 12 mm avec barre de seuil intégré en PVC noir
- Passages de roues CP antidérapant Bouleau 12 mm prémontés
- Cotés, portes Ar Haute et porte latérale CP Vernis Teinté Okoumé 8 mm prépercés.
- Sachet de vis et plan de montage fournis.
- 4 Colis (SACHET DE VIS, TASSEAUX, PASSAGE DE ROUE, KIT)
- Largeur entre passages de roue : 115 cm
- Poids : 48 Kg

Finition	Référence	Volume (longueur)	Hauteur	PLC	Transmission (Propulsion ou Traction)	Roues (Simples ou Jumelées)	Type de cabine*	Énergie*
VERNIS OKOUMÉ	**3P10-KAA-110**	NORMAL	BAS	1	Traction	Simples	1	1
VERNIS GRIS	**4P10-KAA-110**	NORMAL	BAS	1	Traction	Simples	1	1

Réf : 3P10-KAA-120



Kit +Portes AR Haute +Plancher Anti Bouleau 2 Plc

- Plancher CP antidérapant Bouleau 12 mm avec barre de seuil intégré en PVC noir
- Passages de roues CP antidérapant Bouleau 12 mm prémontés
- Cotés, portes Ar Haute et porte latérale CP Vernis Teinté Okoumé 8 mm prépercés.
- Sachet de vis et plan de montage fournis.
- Largeur entre passages de roue : 115 cm

Finition	Référence	Volume (longueur)	Hauteur	PLC	Transmission (Propulsion ou Traction)	Roues (Simples ou Jumelées)	Type de cabine*	Énergie*
VERNIS OKOUMÉ	**3P10-KAA-120**	NORMAL	BAS	2	Traction	Simples	1	1
VERNIS GRIS	**4P10-KAA-120**	NORMAL	BAS	2	Traction	Simples	1	1

MDP Utilitaire

PEUGEOT PARTNER-ORIGIN-2004 (Depuis 2004)

* Type de cabine : 1 = Cabine Standard

* Énergie : 1 = Essence/Diesel

KITS DE PROTECTION BOIS

Kit Bois avec Plancher Standard Contreplaqué

Réf : 3P10-KCA-100



Kit +Portes AR Haute +Plancher Vernis Okoumé 0 Plc

- Plancher CP Vernis Teinté Okoumé 15 mm prépercé
- Les passages de roues CP Vernis Teinté Okoumé 15 mm prémontés
- Cotés, portes Ar Haute et porte latérale CP Vernis Teinté Okoumé 8 mm prépercés.
- Sachet de vis et plan de montage fournis.
- 4 Colis (SACHET DE VIS, TASSEAUX, PASSAGE DE ROUE, KIT)
- Largeur entre passages de roue : 115 cm
- Poids : 47 Kg

Finition	Référence	Volume (longueur)	Hauteur	PLC	Transmission (Propulsion ou Traction)	Roues (Simples ou Jumelées)	Type de cabine*	Énergie*
VERNIS OKOUMÉ	**3P10-KCA-100**	NORMAL	BAS	0	Traction	Simples	1	1
VERNIS GRIS	**4P10-KCA-100**	NORMAL	BAS	0	Traction	Simples	1	1

Réf : 3P10-KCA-110



Kit +Portes AR Haute +Plancher Vernis Okoumé 1 Plc

- Plancher CP Vernis Teinté Okoumé 15 mm prépercé
- Les passages de roues CP Vernis Teinté Okoumé 15 mm prémontés
- Cotés, portes Ar Haute et porte latérale CP Vernis Teinté Okoumé 8 mm prépercés.
- Sachet de vis et plan de montage fournis.
- 4 Colis (SACHET DE VIS, TASSEAUX, PASSAGE DE ROUE, KIT)
- Largeur entre passages de roue : 115 cm
- Poids : 45 Kg

Finition	Référence	Volume (longueur)	Hauteur	PLC	Transmission (Propulsion ou Traction)	Roues (Simples ou Jumelées)	Type de cabine*	Énergie*
VERNIS OKOUMÉ	**3P10-KCA-110**	NORMAL	BAS	1	Traction	Simples	1	1
VERNIS GRIS	**4P10-KCA-110**	NORMAL	BAS	1	Traction	Simples	1	1

Réf : 3P10-KCA-120



Kit +Portes AR Haute +Plancher Vernis Okoumé 2 Plc

- Plancher CP Vernis Teinté Okoumé 15 mm prépercé
- Les passages de roues CP Vernis Teinté Okoumé 15 mm prémontés
- Cotés, portes Ar Haute et porte latérale CP Vernis Teinté Okoumé 8 mm prépercés.
- Sachet de vis et plan de montage fournis.
- Largeur entre passages de roue : 115 cm

Finition	Référence	Volume (longueur)	Hauteur	PLC	Transmission (Propulsion ou Traction)	Roues (Simples ou Jumelées)	Type de cabine*	Énergie*
VERNIS OKOUMÉ	**3P10-KCA-120**	NORMAL	BAS	2	Traction	Simples	1	1
VERNIS GRIS	**4P10-KCA-120**	NORMAL	BAS	2	Traction	Simples	1	1

KITS DE PROTECTION BOIS

Kit Bois avec Plancher Antidérapant Panneau de Particules

Réf : 2P10-KPA-100

Kit +Portes AR Haute +Plancher Anti Pnx Particules 0 Plc

- Plancher antidérapant Panneau de particules 12 mm avec barre de seuil intégré en PVC noir
- Passages de roues CP Peuplier Vernis Incolore 15 mm prémontés,
- Cotés, portes Ar Haute et porte latérale CP Peuplier Vernis Incolore 8 mm prépercés.
- Sachet de vis et plan de montage fournis.
- 4 Colis
- Largeur entre passages de roue : 115 cm
- Poids : 50 Kg

Finition	Référence	Volume (longueur)	Hauteur	PLC	Transmission (Propulsion ou Traction)	Roues (Simples ou Jumelées)	Type de cabine*	Énergie*
VERNIS INCOLORE	**2P10-KPA-100**	NORMAL	BAS	0	Traction	Simples	1	1
VERNIS OKOUMÉ	**3P10-KPA-100**	NORMAL	BAS	0	Traction	Simples	1	1
VERNIS GRIS	**4P10-KPA-100**	NORMAL	BAS	0	Traction	Simples	1	1

Réf : 2P10-KPA-110

Kit +Portes AR Haute +Plancher Anti Pnx Particules 1 Plc

- Plancher antidérapant Panneau de particules 12 mm avec barre de seuil intégré en PVC noir
- Passages de roues CP Peuplier Vernis Incolore 15 mm prémontés,
- Cotés, portes Ar Haute et porte latérale CP Peuplier Vernis Incolore 8 mm prépercés.
- Sachet de vis et plan de montage fournis.
- 4 Colis
- Largeur entre passages de roue : 115 cm
- Poids : 48 Kg

Finition	Référence	Volume (longueur)	Hauteur	PLC	Transmission (Propulsion ou Traction)	Roues (Simples ou Jumelées)	Type de cabine*	Énergie*
VERNIS INCOLORE	**2P10-KPA-110**	NORMAL	BAS	1	Traction	Simples	1	1
VERNIS OKOUMÉ	**3P10-KPA-110**	NORMAL	BAS	1	Traction	Simples	1	1
VERNIS GRIS	**4P10-KPA-110**	NORMAL	BAS	1	Traction	Simples	1	1

Réf : 2P10-KPA-120

Kit +Portes AR Haute +Plancher Anti Pnx Particules 2 Plc

- Plancher antidérapant Panneau de particules 12 mm avec barre de seuil intégré en PVC noir
- Passages de roues CP Peuplier Vernis Incolore 15 mm prémontés,
- Cotés, portes Ar Haute et porte latérale CP Peuplier Vernis Incolore 8 mm prépercés.
- Sachet de vis et plan de montage fournis.
- 4 Colis
- Largeur entre passages de roue : 115 cm

Finition	Référence	Volume (longueur)	Hauteur	PLC	Transmission (Propulsion ou Traction)	Roues (Simples ou Jumelées)	Type de cabine*	Énergie*
VERNIS INCOLORE	**2P10-KPA-120**	NORMAL	BAS	2	Traction	Simples	1	1
VERNIS OKOUMÉ	**3P10-KPA-120**	NORMAL	BAS	2	Traction	Simples	1	1
VERNIS GRIS	**4P10-KPA-120**	NORMAL	BAS	2	Traction	Simples	1	1

* Type de cabine : 1 = Cabine Standard
* Énergie : 1 = Essence/Diesel

KITS DE PROTECTION BOIS

Kit Bois sans Plancher

Réf : 2P10-KSA-100

Kit +Portes AR Haute ss Plancher 0 Plc

- Passages de roues CP Peuplier Vernis Incolore 15 mm prémontés,
- Cotés, portes Ar Haute et porte latérale CP Peuplier Vernis Incolore 8 mm prépercés.
- Sachet de vis et plan de montage fournis.
- 4 Colis
- Largeur entre passages de roue : 115 cm
- Poids : 31 Kg

Finition	Référence	Volume (longueur)	Hauteur	PLC	Transmission (Propulsion ou Traction)	Roues (Simples ou Jumelées)	Type de cabine*	Énergie*
VERNIS INCOLORE	**2P10-KSA-100**	NORMAL	BAS	0	Traction	Simples	1	1
VERNIS OKOUMÉ	**3P10-KSA-100**	NORMAL	BAS	0	Traction	Simples	1	1
VERNIS GRIS	**4P10-KSA-100**	NORMAL	BAS	0	Traction	Simples	1	1

Réf : 2P10-KSA-110

Kit +Portes AR Haute ss Plancher 1 Plc

- Passages de roues CP Peuplier Vernis Incolore 15 mm prémontés,
- Cotés, portes Ar Haute et porte latérale CP Peuplier Vernis Incolore 8 mm prépercés.
- Sachet de vis et plan de montage fournis.
- 4 Colis
- Largeur entre passages de roue : 115 cm
- Poids : 29 Kg

Finition	Référence	Volume (longueur)	Hauteur	PLC	Transmission (Propulsion ou Traction)	Roues (Simples ou Jumelées)	Type de cabine*	Énergie*
VERNIS INCOLORE	**2P10-KSA-110**	NORMAL	BAS	1	Traction	Simples	1	1
VERNIS OKOUMÉ	**3P10-KSA-110**	NORMAL	BAS	1	Traction	Simples	1	1
VERNIS GRIS	**4P10-KSA-110**	NORMAL	BAS	1	Traction	Simples	1	1

Réf : 2P10-KSA-120

Kit +Portes AR Haute ss Plancher 2 Plc

- Passages de roues CP Peuplier Vernis Incolore 15 mm prémontés,
- Cotés, portes Ar Haute et porte latérale CP Peuplier Vernis Incolore 8 mm prépercés.
- Sachet de vis et plan de montage fournis.
- Largeur entre passages de roue : 115 cm

Finition	Référence	Volume (longueur)	Hauteur	PLC	Transmission (Propulsion ou Traction)	Roues (Simples ou Jumelées)	Type de cabine*	Énergie*
VERNIS INCOLORE	**2P10-KSA-120**	NORMAL	BAS	2	Traction	Simples	1	1
VERNIS OKOUMÉ	**3P10-KSA-120**	NORMAL	BAS	2	Traction	Simples	1	1
VERNIS GRIS	**4P10-KSA-120**	NORMAL	BAS	2	Traction	Simples	1	1

* Type de cabine : 1 = Cabine Standard
* Énergie : 1 = Essence/Diesel

KITS DE PROTECTION BOIS

Plancher Antidérapant Bouleau

Réf : 3P10-PAA-100



Plancher Anti Bouleau 0 Plc

- Plancher CP antidérapant Bouleau 12 mm prépercé.
- Découpe du plancher pour les anneaux d'arrimage.
- Sachet de vis et plan de montage fournis.
- 2 Colis (SACHET DE VIS, PLANCHERB)
- Poids : 24 Kg

Finition	Référence	Volume (longueur)	Hauteur	PLC	Transmission (Propulsion ou Traction)	Roues (Simples ou Jumelées)	Type de cabine*	Énergie*
VERNIS OKOUMÉ	**3P10-PAA-100**	NORMAL	BAS	0	Traction	Simples	1	1
VERNIS GRIS	**4P10-PAA-100**	NORMAL	BAS	0	Traction	Simples	1	1

Réf : 3P10-PAA-110



Plancher Anti Bouleau 1 Plc

- Plancher CP antidérapant Bouleau 12 mm prépercé.
- Découpe du plancher pour les anneaux d'arrimage.
- Sachet de vis et plan de montage fournis.
- 2 Colis (SACHET DE VIS, PLANCHERB)
- Poids : 24 Kg

Finition	Référence	Volume (longueur)	Hauteur	PLC	Transmission (Propulsion ou Traction)	Roues (Simples ou Jumelées)	Type de cabine*	Énergie*
VERNIS OKOUMÉ	**3P10-PAA-110**	NORMAL	BAS	1	Traction	Simples	1	1
VERNIS GRIS	**4P10-PAA-110**	NORMAL	BAS	1	Traction	Simples	1	1

Réf : 3P10-PAA-120



Plancher Anti Bouleau 2 Plc

- Plancher CP antidérapant Bouleau 12 mm prépercé.
- Découpe du plancher pour les anneaux d'arrimage.
- Sachet de vis et plan de montage fournis.
- 2 Colis (SACHET DE VIS, PLANCHERB)
- Poids : 24 Kg

Finition	Référence	Volume (longueur)	Hauteur	PLC	Transmission (Propulsion ou Traction)	Roues (Simples ou Jumelées)	Type de cabine*	Énergie*
VERNIS OKOUMÉ	**3P10-PAA-120**	NORMAL	BAS	2	Traction	Simples	1	1
VERNIS GRIS	**4P10-PAA-120**	NORMAL	BAS	2	Traction	Simples	1	1

* Type de cabine : 1 = Cabine Standard
* Énergie : 1 = Essence/Diesel

PARTNER-ORIGIN-2004

KITS DE PROTECTION BOIS

Portes Arrière Basses

Réf : 2P10-PBA-110

Portes Arrière Basses - La Paire

- Sachet de vis et plan de montage fournis.
- 2 Colis
- Poids : 7 Kg

Finition	Référence	Volume (longueur)	Hauteur	PLC	Transmission (Propulsion ou Traction)	Roues (Simples ou Jumelées)	Type de cabine*	Énergie*
VERNIS INCOLORE	**2P10-PBA-110**	NORMAL	BAS	0,1,2	Traction Propulsion	Simples Jumelées	1,2	1,2
VERNIS OKOUMÉ	**3P10-PBA-110**	NORMAL	BAS	0,1,2	Traction Propulsion	Simples Jumelées	1,2	1,2
VERNIS GRIS	**4P10-PBA-110**	NORMAL	BAS	0,1,2	Traction Propulsion	Simples Jumelées	1,2	1,2

Plancher Standard Contreplaqué

Réf : 3P10-PCA-100



Plancher Vernis Okoumé 0 Plc

- Plancher CP Vernis Teinté Okoumé15 mm prépercé.
- Découpe du plancher pour les anneaux d'arrimage.
- Sachet de vis et plan de montage fournis.
- 2 Colis (SACHET DE VIS, PLANCHERI)
- Poids : 20 Kg

Finition	Référence	Volume (longueur)	Hauteur	PLC	Transmission (Propulsion ou Traction)	Roues (Simples ou Jumelées)	Type de cabine*	Énergie*
VERNIS OKOUMÉ	**3P10-PCA-100**	NORMAL	BAS	0	Traction	Simples	1	1
VERNIS GRIS	**4P10-PCA-100**	NORMAL	BAS	0	Traction	Simples	1	1

Réf : 3P10-PCA-110



Plancher Vernis Okoumé 1 Plc

- Plancher CP Vernis Teinté Okoumé15 mm prépercé.
- Découpe du plancher pour les anneaux d'arrimage.
- Sachet de vis et plan de montage fournis.
- 2 Colis (SACHET DE VIS, PLANCHERI)
- Poids : 20 Kg

Finition	Référence	Volume (longueur)	Hauteur	PLC	Transmission (Propulsion ou Traction)	Roues (Simples ou Jumelées)	Type de cabine*	Énergie*
VERNIS OKOUMÉ	**3P10-PCA-110**	NORMAL	BAS	1	Traction	Simples	1	1
VERNIS GRIS	**4P10-PCA-110**	NORMAL	BAS	1	Traction	Simples	1	1

KITS DE PROTECTION BOIS

Plancher Standard Contreplaqué

Réf : 3P10-PCA-120



Plancher Vernis Okoumé 2 Plc

- Plancher CP Vernis Teinté Okoumé15 mm prépercé.
- Découpe du plancher pour les anneaux d'arrimage.
- Sachet de vis et plan de montage fournis.
- 2 Colis (SACHET DE VIS, PLANCHERI)
- Poids : 20 Kg

Finition	Référence	Volume (longueur)	Hauteur	PLC	Transmission (Propulsion ou Traction)	Roues (Simples ou Jumelées)	Type de cabine*	Énergie*
VERNIS OKOUMÉ	**3P10-PCA-120**	NORMAL	BAS	2	Traction	Simples	1	1
VERNIS GRIS	**4P10-PCA-120**	NORMAL	BAS	2	Traction	Simples	1	1

Plancher Antidérapant Panneau de Particules

Réf : 2P10-PPA-100

Plancher Anti Pnx Particules 0 Plc

- Sachet de vis et plan de montage fournis.
- 2 Colis
- Poids : 24 Kg

Finition	Référence	Volume (longueur)	Hauteur	PLC	Transmission (Propulsion ou Traction)	Roues (Simples ou Jumelées)	Type de cabine*	Énergie*
VERNIS INCOLORE	**2P10-PPA-100**	NORMAL	BAS	0	Traction	Simples	1	1
VERNIS OKOUMÉ	**3P10-PPA-100**	NORMAL	BAS	0	Traction	Simples	1	1
VERNIS GRIS	**4P10-PPA-100**	NORMAL	BAS	0	Traction	Simples	1	1

Réf : 2P10-PPA-110

Plancher Anti Pnx Particules 1 Plc

- Sachet de vis et plan de montage fournis.
- 2 Colis
- Poids : 24 Kg

Finition	Référence	Volume (longueur)	Hauteur	PLC	Transmission (Propulsion ou Traction)	Roues (Simples ou Jumelées)	Type de cabine*	Énergie*
VERNIS INCOLORE	**2P10-PPA-110**	NORMAL	BAS	1	Traction	Simples	1	1
VERNIS OKOUMÉ	**3P10-PPA-110**	NORMAL	BAS	1	Traction	Simples	1	1
VERNIS GRIS	**4P10-PPA-110**	NORMAL	BAS	1	Traction	Simples	1	1

Réf : 2P10-PPA-120

Plancher Anti Pnx Particules 2 Plc

- Sachet de vis et plan de montage fournis.
- 2 Colis
- Poids : 24 Kg

Finition	Référence	Volume (longueur)	Hauteur	PLC	Transmission (Propulsion ou Traction)	Roues (Simples ou Jumelées)	Type de cabine*	Énergie*
VERNIS INCOLORE	**2P10-PPA-120**	NORMAL	BAS	2	Traction	Simples	1	1
VERNIS OKOUMÉ	**3P10-PPA-120**	NORMAL	BAS	2	Traction	Simples	1	1
VERNIS GRIS	**4P10-PPA-120**	NORMAL	BAS	2	Traction	Simples	1	1

CASIERS BOIS

Casier avec Bacs

Réf : 2P10-CBC-422

Casier avec Bacs Gauche (L:116 x P:33 x H:107)

- Attention Casier Bois non compatible avec la gamme kit Composite Aluminium
- Casier fabriqué en CP Peuplier 15 mm Vernis Incolore
- - Bandeaux de facade H:6 cm
- - Livré monté, prêt à fixer avec visserie et notice de montage
- Nos casiers se montent uniquement dans un véhicule déja équipé d'un kit de protection MDP UTILITAIRE
- Le casier en Contreplaqué Peuplier Vernis Incolore 15 mm comprend :
- Casier bois avec 18 Bacs M et 9 Bacs G
- 2 Porte(s) avec Serrure
- L:116 x P: 29 x H:107
- A fixer Coté Gauche
- 2 Colis
- Largeur entre passages de roue : 118 cm
- Longueur : 116 cm
- Largeur : 33 cm
- Hauteur : 107 cm

Finition	Référence	Volume (longueur)	Hauteur	PLC	Transmission (Propulsion ou Traction)	Roues (Simples ou Jumelées)	Type de cabine*	Énergie*
VERNIS INCOLORE	**2P10-CBC-422**	NORMAL	BAS	0,1	Traction	Simples	1	1,2
VERNIS OKOUMÉ	**3P10-CBC-422**	NORMAL	BAS	0,1	Traction	Simples	1	1,2
VERNIS GRIS	**4P10-CBC-422**	NORMAL	BAS	0,1	Traction	Simples	1	1,2

Réf : 2P10-CBC-423

Casier avec Bacs Gauche Pour Double Plancher (L:116 x P:33 x H:87)

- Attention Casier Bois non compatible avec la gamme kit Composite Aluminium
- Casier fabriqué en CP Peuplier 15 mm Vernis Incolore
- - Bandeaux de facade H:6 cm
- - Livré monté, prêt à fixer avec visserie et notice de montage
- Nos casiers se montent uniquement dans un véhicule déja équipé d'un kit de protection MDP UTILITAIRE
- Le casier en Contreplaqué Peuplier Vernis Incolore 15 mm comprend :
- Casier bois avec 18 Bacs M et 9 Bacs G
- pour Double Plancher
- L:116 x P: 29 x H:87
- A fixer Coté Gauche
- 2 Colis
- Largeur entre passages de roue : 118 cm
- Longueur : 116 cm
- Largeur : 33 cm
- Hauteur : 87 cm

Finition	Référence	Volume (longueur)	Hauteur	PLC	Transmission (Propulsion ou Traction)	Roues (Simples ou Jumelées)	Type de cabine*	Énergie*
VERNIS INCOLORE	**2P10-CBC-423**	NORMAL	BAS	0,1	Traction	Simples	1	1,2
VERNIS OKOUMÉ	**3P10-CBC-423**	NORMAL	BAS	0,1	Traction	Simples	1	1,2
VERNIS GRIS	**4P10-CBC-423**	NORMAL	BAS	0,1	Traction	Simples	1	1,2

* Type de cabine : 1 = Cabine Standard

* Énergie : 1 = Essence/Diesel

CASIERS BOIS

Casier avec Bacs

Réf : 2P10-CBE-412

Casier avec Bacs Droit (L:54 x P:33 x H:107)

- Attention Casier Bois non compatible avec la gamme kit Composite Aluminium
- Casier fabriqué en CP Peuplier 15 mm Vernis Incolore
- - Bandeaux de facade H:6 cm
- - Livré monté, prêt à fixer avec visserie et notice de montage
- Nos casiers se montent uniquement dans un véhicule déja équipé d'un kit de protection MDP UTILITAIRE
- Le casier en Contreplaqué Peuplier Vernis Incolore 15 mm comprend :
- Casier bois avec 10 Bacs M et 2 Bacs G
- 1 Porte(s) avec Serrure
- L:53 x P: 29 x H:107
- A fixer Coté Arrière Droit
- 2 Colis
- Longueur : 54 cm
- Largeur : 33 cm
- Hauteur : 107 cm

Finition	Référence	Volume (longueur)	Hauteur	PLC	Transmission (Propulsion ou Traction)	Roues (Simples ou Jumelées)	Type de cabine*	Énergie*
VERNIS INCOLORE	**2P10-CBE-412**	NORMAL	BAS	1	Traction	Simples	1	1,2
VERNIS OKOUMÉ	**3P10-CBE-412**	NORMAL	BAS	1	Traction	Simples	1	1,2
VERNIS GRIS	**4P10-CBE-412**	NORMAL	BAS	1	Traction	Simples	1	1,2

Réf : 2P10-CBE-413

Casier avec Bacs Droit Pour Double Plancher (L:54 x P:33 x H:87)

- Attention Casier Bois non compatible avec la gamme kit Composite Aluminium
- Casier fabriqué en CP Peuplier 15 mm Vernis Incolore
- - Bandeaux de facade H:6 cm
- - Livré monté, prêt à fixer avec visserie et notice de montage
- Nos casiers se montent uniquement dans un véhicule déja équipé d'un kit de protection MDP UTILITAIRE
- Le casier en Contreplaqué Peuplier Vernis Incolore 15 mm comprend :
- Casier bois avec 10 Bacs M et 2 Bacs G
- pour Double Plancher
- L:53 x P: 29 x H:87
- A fixer Coté Arrière Droit
- 2 Colis
- Longueur : 54 cm
- Largeur : 33 cm
- Hauteur : 87 cm

Finition	Référence	Volume (longueur)	Hauteur	PLC	Transmission (Propulsion ou Traction)	Roues (Simples ou Jumelées)	Type de cabine*	Énergie*
VERNIS INCOLORE	**2P10-CBE-413**	NORMAL	BAS	1	Traction	Simples	1	1,2
VERNIS OKOUMÉ	**3P10-CBE-413**	NORMAL	BAS	1	Traction	Simples	1	1,2
VERNIS GRIS	**4P10-CBE-413**	NORMAL	BAS	1	Traction	Simples	1	1,2

* Type de cabine : 1 = Cabine Standard
* Énergie : 1 = Essence/Diesel

CASIERS BOIS

Casier avec Bacs

Réf : 2P10-CBG-422

Casier avec Bacs Droit (L:116 x P:33 x H:107)

- Attention Casier Bois non compatible avec la gamme kit Composite Aluminium
- Casier fabriqué en CP Peuplier 15 mm Vernis Incolore
- - Bandeaux de facade H:6 cm
- - Livré monté, prêt à fixer avec visserie et notice de montage
- Nos casiers se montent uniquement dans un véhicule déja équipé d'un kit de protection MDP UTILITAIRE
- Le casier en Contreplaqué Peuplier Vernis Incolore 15 mm comprend :
- Casier bois avec 18 Bacs M et 9 Bacs G
- 2 Porte(s) avec Serrure
- L:116 x P: 29 x H:107
- A fixer Coté Droit
- 2 Colis
- Longueur : 116 cm
- Largeur : 33 cm
- Hauteur : 107 cm

Finition	Référence	Volume (longueur)	Hauteur	PLC	Transmission (Propulsion ou Traction)	Roues (Simples ou Jumelées)	Type de cabine*	Énergie*
VERNIS INCOLORE	**2P10-CBG-422**	NORMAL	BAS	0	Traction	Simples	1	1,2
VERNIS OKOUMÉ	**3P10-CBG-422**	NORMAL	BAS	0	Traction	Simples	1	1,2
VERNIS GRIS	**4P10-CBG-422**	NORMAL	BAS	0	Traction	Simples	1	1,2

Réf : 2P10-CBG-423

Casier avec Bacs Droit Pour Double Plancher (L:116 x P:33 x H:87)

- Attention Casier Bois non compatible avec la gamme kit Composite Aluminium
- Casier fabriqué en CP Peuplier 15 mm Vernis Incolore
- - Bandeaux de facade H:6 cm
- - Livré monté, prêt à fixer avec visserie et notice de montage
- Nos casiers se montent uniquement dans un véhicule déja équipé d'un kit de protection MDP UTILITAIRE
- Le casier en Contreplaqué Peuplier Vernis Incolore 15 mm comprend :
- Casier bois avec 18 Bacs M et 9 Bacs G
- pour Double Plancher
- L:116 x P: 29 x H:87
- A fixer Coté Droit
- 2 Colis
- Longueur : 116 cm
- Largeur : 33 cm
- Hauteur : 87 cm

Finition	Référence	Volume (longueur)	Hauteur	PLC	Transmission (Propulsion ou Traction)	Roues (Simples ou Jumelées)	Type de cabine*	Énergie*
VERNIS INCOLORE	**2P10-CBG-423**	NORMAL	BAS	0	Traction	Simples	1	1,2
VERNIS OKOUMÉ	**3P10-CBG-423**	NORMAL	BAS	0	Traction	Simples	1	1,2
VERNIS GRIS	**4P10-CBG-423**	NORMAL	BAS	0	Traction	Simples	1	1,2

* Type de cabine : 1 = Cabine Standard
* Énergie : 1 = Essence/Diesel

CASIERS BOIS

Casier Haut

Réf : 2P10-CHX-210

Casier Haut sans Bacs (L:104 x P:23 x H:30)

- Attention Casier Bois non compatible avec la gamme kit Composite Aluminium
- Casier fabriqué en CP Peuplier 15 mm Vernis Incolore
- - Bandeaux de facade H:6 cm
- - Livré monté, prêt à fixer avec visserie et notice de montage
- Nos casiers se montent uniquement dans un véhicule déja équipé d'un kit de protection MDP UTILITAIRE
- Le casier en Contreplaqué Peuplier Vernis Incolore 15 mm comprend :
- Casier bois
- L:103 x P: 19 x H:27
- 1 Colis
- Longueur : 104 cm
- Largeur : 23 cm
- Hauteur : 30 cm

Finition	Référence	Volume (longueur)	Hauteur	PLC	Transmission (Propulsion ou Traction)	Roues (Simples ou Jumelées)	Type de cabine*	Énergie*
VERNIS INCOLORE	**2P10-CHX-210**	NORMAL	BAS	0,1	Traction	Simples	1	1,2
VERNIS OKOUMÉ	**3P10-CHX-210**	NORMAL	BAS	0,1	Traction	Simples	1	1,2
VERNIS GRIS	**4P10-CHX-210**	NORMAL	BAS	0,1	Traction	Simples	1	1,2

Réf : 2P10-CHX-211

Casier Haut avec Bacs (L:104 x P:23 x H:30)

- Attention Casier Bois non compatible avec la gamme kit Composite Aluminium
- Casier fabriqué en CP Peuplier 15 mm Vernis Incolore
- - Bandeaux de facade H:6 cm
- - Livré monté, prêt à fixer avec visserie et notice de montage
- Nos casiers se montent uniquement dans un véhicule déja équipé d'un kit de protection MDP UTILITAIRE
- Le casier en Contreplaqué Peuplier Vernis Incolore 15 mm comprend :
- Casier bois avec 16 Bacs M
- L:103 x P: 19 x H:27
- 2 Colis
- Longueur : 104 cm
- Largeur : 23 cm
- Hauteur : 30 cm

Finition	Référence	Volume (longueur)	Hauteur	PLC	Transmission (Propulsion ou Traction)	Roues (Simples ou Jumelées)	Type de cabine*	Énergie*
VERNIS INCOLORE	**2P10-CHX-211**	NORMAL	BAS	0,1,2	Traction	Simples	1	1,2
VERNIS OKOUMÉ	**3P10-CHX-211**	NORMAL	BAS	0,1,2	Traction	Simples	1	1,2
VERNIS GRIS	**4P10-CHX-211**	NORMAL	BAS	0,1,2	Traction	Simples	1	1,2

* Type de cabine : 1 = Cabine Standard
* Énergie : 1 = Essence/Diesel

CASIERS BOIS

Casier Double Plancher

Réf : 2P10-CPA-213

Casier Double Plancher Partie Avant (L:115 x P:77 x H:20)

- Attention Casier Bois non compatible avec la gamme kit Composite Aluminium
- Casier fabriqué en CP Peuplier 15 mm Vernis Incolore
- - Bandeaux de facade H:6 cm
- - Livré monté, prêt à fixer avec visserie et notice de montage
- Nos casiers se montent uniquement dans un véhicule déja équipé d'un kit de protection MDP UTILITAIRE
- Le casier en Contreplaqué Peuplier Vernis Incolore 15 mm comprend :
- 2 Tiroirs et 8 Intercalaires Amovibles
- A fixer sur le Plancher en Partie ARRIERE
- 1 Colis
- Longueur : 115 cm
- Largeur : 77 cm
- Hauteur : 20 cm

Finition	Référence	Volume (longueur)	Hauteur	PLC	Transmission (Propulsion ou Traction)	Roues (Simples ou Jumelées)	Type de cabine*	Énergie*
VERNIS INCOLORE	**2P10-CPA-213**	NORMAL	BAS	1	Traction	Simples	1	1,2
VERNIS OKOUMÉ	**3P10-CPA-213**	NORMAL	BAS	1	Traction	Simples	1	1,2
VERNIS GRIS	**4P10-CPA-213**	NORMAL	BAS	1	Traction	Simples	1	1,2

Réf : 2P10-CPB-213

Casier Double Plancher Partie Arrière (L:115 x P:50 x H:20)

- Attention Casier Bois non compatible avec la gamme kit Composite Aluminium
- Casier fabriqué en CP Peuplier 15 mm Vernis Incolore
- - Bandeaux de facade H:6 cm
- - Livré monté, prêt à fixer avec visserie et notice de montage
- Nos casiers se montent uniquement dans un véhicule déja équipé d'un kit de protection MDP UTILITAIRE
- Le casier en Contreplaqué Peuplier Vernis Incolore 15 mm comprend :
- 1 Tiroir et 4 Intercalaires Amovibles
- A fixer sur le Plancher en Partie AVANT
- 1 Colis
- Longueur : 115 cm
- Largeur : 50 cm
- Hauteur : 20 cm

Finition	Référence	Volume (longueur)	Hauteur	PLC	Transmission (Propulsion ou Traction)	Roues (Simples ou Jumelées)	Type de cabine*	Énergie*
VERNIS INCOLORE	**2P10-CPB-213**	NORMAL	BAS	1	Traction	Simples	1	1,2
VERNIS OKOUMÉ	**3P10-CPB-213**	NORMAL	BAS	1	Traction	Simples	1	1,2
VERNIS GRIS	**4P10-CPB-213**	NORMAL	BAS	1	Traction	Simples	1	1,2

Réf : 2P10-CPC-223

Casier Double Plancher Sur Toute La Longueur (L:127 x P:115 x H:20)

- Attention Casier Bois non compatible avec la gamme kit Composite Aluminium
- Casier fabriqué en CP Peuplier 15 mm Vernis Incolore
- - Bandeaux de facade H:6 cm
- - Livré monté, prêt à fixer avec visserie et notice de montage
- Nos casiers se montent uniquement dans un véhicule déja équipé d'un kit de protection MDP UTILITAIRE
- Le casier en Contreplaqué Peuplier Vernis Incolore 15 mm comprend :
- 2 Tiroirs et 8 Intercalaires Amovibles
- A fixer sur le Plancher
- 1 Colis
- Longueur : 127 cm
- Largeur : 115 cm
- Hauteur : 20 cm

Finition	Référence	Volume (longueur)	Hauteur	PLC	Transmission (Propulsion ou Traction)	Roues (Simples ou Jumelées)	Type de cabine*	Énergie*
VERNIS INCOLORE	**2P10-CPC-223**	NORMAL	BAS	0,1,2	Traction	Simples	1	1,2
VERNIS OKOUMÉ	**3P10-CPC-223**	NORMAL	BAS	0,1,2	Traction	Simples	1	1,2
VERNIS GRIS	**4P10-CPC-223**	NORMAL	BAS	0,1,2	Traction	Simples	1	1,2

* Type de cabine : 1 = Cabine Standard

* Énergie : 1 = Essence/Diesel

CASIERS BOIS

Casier sans Bacs

Réf : 2P10-CSC-422

Casier sans Bacs Gauche (L:116 x P:29 x H:107)

- Attention Casier Bois non compatible avec la gamme kit Composite Aluminium
- Casier fabriqué en CP Peuplier 15 mm Vernis Incolore
- - Bandeaux de facade H:6 cm
- - Livré monté, prêt à fixer avec visserie et notice de montage
- Nos casiers se montent uniquement dans un véhicule déja équipé d'un kit de protection MDP UTILITAIRE
- Le casier en Contreplaqué Peuplier Vernis Incolore 15 mm comprend :
- Casier bois
- 2 Porte(s) avec Serrure
- L:116 x P: 29 x H:107
- A fixer Coté Gauche
- 1 Colis
- Longueur : 116 cm
- Largeur : 29 cm
- Hauteur : 107 cm

Finition	Référence	Volume (longueur)	Hauteur	PLC	Transmission (Propulsion ou Traction)	Roues (Simples ou Jumelées)	Type de cabine*	Énergie*
VERNIS INCOLORE	**2P10-CSC-422**	NORMAL	BAS	0,1	Traction	Simples	1	1,2
VERNIS OKOUMÉ	**3P10-CSC-422**	NORMAL	BAS	0,1	Traction	Simples	1	1,2
VERNIS GRIS	**4P10-CSC-422**	NORMAL	BAS	0,1	Traction	Simples	1	1,2

Réf : 2P10-CSC-423

Casier sans Bacs Gauche Pour Double Plancher (L:116 x P:29 x H:87)

- Attention Casier Bois non compatible avec la gamme kit Composite Aluminium
- Casier fabriqué en CP Peuplier 15 mm Vernis Incolore
- - Bandeaux de facade H:6 cm
- - Livré monté, prêt à fixer avec visserie et notice de montage
- Nos casiers se montent uniquement dans un véhicule déja équipé d'un kit de protection MDP UTILITAIRE
- Le casier en Contreplaqué Peuplier Vernis Incolore 15 mm comprend :
- Casier bois
- pour Double Plancher
- L:116 x P: 29 x H:87
- A fixer Coté Gauche
- 1 Colis
- Longueur : 116 cm
- Largeur : 29 cm
- Hauteur : 87 cm

Finition	Référence	Volume (longueur)	Hauteur	PLC	Transmission (Propulsion ou Traction)	Roues (Simples ou Jumelées)	Type de cabine*	Énergie*
VERNIS INCOLORE	**2P10-CSC-423**	NORMAL	BAS	0,1	Traction	Simples	1	1,2
VERNIS OKOUMÉ	**3P10-CSC-423**	NORMAL	BAS	0,1	Traction	Simples	1	1,2
VERNIS GRIS	**4P10-CSC-423**	NORMAL	BAS	0,1	Traction	Simples	1	1,2

* Type de cabine : 1 = Cabine Standard
* Énergie : 1 = Essence/Diesel

CASIERS BOIS

Casier sans Bacs

Réf : 2P10-CSE-412

Casier sans Bacs Ar Droit (L:54 x P:29 x H:107)

- Attention Casier Bois non compatible avec la gamme kit Composite Aluminium
- Casier fabriqué en CP Peuplier 15 mm Vernis Incolore
- - Bandeaux de facade H:6 cm
- - Livré monté, prêt à fixer avec visserie et notice de montage
- Nos casiers se montent uniquement dans un véhicule déja équipé d'un kit de protection MDP UTILITAIRE
- Le casier en Contreplaqué Peuplier Vernis Incolore 15 mm comprend :
- Casier bois
- 1 Porte(s) avec Serrure
- L:53 x P: 29 x H:107
- A fixer Coté Arrière Droit
- 1 Colis
- Longueur : 54 cm
- Largeur : 29 cm
- Hauteur : 107 cm

Finition	Référence	Volume (longueur)	Hauteur	PLC	Transmission (Propulsion ou Traction)	Roues (Simples ou Jumelées)	Type de cabine*	Énergie*
VERNIS INCOLORE	**2P10-CSE-412**	NORMAL	BAS	1	Traction	Simples	1	1,2
VERNIS OKOUMÉ	**3P10-CSE-412**	NORMAL	BAS	1	Traction	Simples	1	1,2
VERNIS GRIS	**4P10-CSE-412**	NORMAL	BAS	1	Traction	Simples	1	1,2

Réf : 2P10-CSE-413

Casier sans Bacs Ar Droit Pour Double Plancher (L:54 x P:29 x H:87)

- Attention Casier Bois non compatible avec la gamme kit Composite Aluminium
- Casier fabriqué en CP Peuplier 15 mm Vernis Incolore
- - Bandeaux de facade H:6 cm
- - Livré monté, prêt à fixer avec visserie et notice de montage
- Nos casiers se montent uniquement dans un véhicule déja équipé d'un kit de protection MDP UTILITAIRE
- Le casier en Contreplaqué Peuplier Vernis Incolore 15 mm comprend :
- Casier bois
- pour Double Plancher
- L:53 x P: 29 x H:87
- A fixer Coté Arrière Droit
- 1 Colis
- Longueur : 54 cm
- Largeur : 29 cm
- Hauteur : 87 cm

Finition	Référence	Volume (longueur)	Hauteur	PLC	Transmission (Propulsion ou Traction)	Roues (Simples ou Jumelées)	Type de cabine*	Énergie*
VERNIS INCOLORE	**2P10-CSE-413**	NORMAL	BAS	1	Traction	Simples	1	1,2
VERNIS OKOUMÉ	**3P10-CSE-413**	NORMAL	BAS	1	Traction	Simples	1	1,2
VERNIS GRIS	**4P10-CSE-413**	NORMAL	BAS	1	Traction	Simples	1	1,2

* Type de cabine : 1 = Cabine Standard
* Énergie : 1 = Essence/Diesel

CASIERS BOIS

Casier sans Bacs

Réf : 2P10-CSG-422

Casier sans Bacs Droit (L:116 x P:29 x H:107)

- Attention Casier Bois non compatible avec la gamme kit Composite Aluminium
- Casier fabriqué en CP Peuplier 15 mm Vernis Incolore
- - Bandeaux de facade H:6 cm
- - Livré monté, prêt à fixer avec visserie et notice de montage
- Nos casiers se montent uniquement dans un véhicule déja équipé d'un kit de protection MDP UTILITAIRE
- Le casier en Contreplaqué Peuplier Vernis Incolore 15 mm comprend :
- Casier bois
- 2 Porte(s) avec Serrure
- L:116 x P: 29 x H:107
- A fixer Coté Droit
- 1 Colis
- Longueur : 116 cm
- Largeur : 29 cm
- Hauteur : 107 cm

Finition	Référence	Volume (longueur)	Hauteur	PLC	Transmission (Propulsion ou Traction)	Roues (Simples ou Jumelées)	Type de cabine*	Énergie*
VERNIS INCOLORE	**2P10-CSG-422**	NORMAL	BAS	0	Traction	Simples	1	1,2
VERNIS OKOUMÉ	**3P10-CSG-422**	NORMAL	BAS	0	Traction	Simples	1	1,2
VERNIS GRIS	**4P10-CSG-422**	NORMAL	BAS	0	Traction	Simples	1	1,2

Réf : 2P10-CSG-423

Casier sans Bacs Droit Pour Double Plancher (L:116 x P:29 x H:87)

- Attention Casier Bois non compatible avec la gamme kit Composite Aluminium
- Casier fabriqué en CP Peuplier 15 mm Vernis Incolore
- - Bandeaux de facade H:6 cm
- - Livré monté, prêt à fixer avec visserie et notice de montage
- Nos casiers se montent uniquement dans un véhicule déja équipé d'un kit de protection MDP UTILITAIRE
- Le casier en Contreplaqué Peuplier Vernis Incolore 15 mm comprend :
- Casier bois
- pour Double Plancher
- L:116 x P: 29 x H:87
- A fixer Coté Droit
- 1 Colis
- Longueur : 116 cm
- Largeur : 29 cm
- Hauteur : 87 cm

Finition	Référence	Volume (longueur)	Hauteur	PLC	Transmission (Propulsion ou Traction)	Roues (Simples ou Jumelées)	Type de cabine*	Énergie*
VERNIS INCOLORE	**2P10-CSG-423**	NORMAL	BAS	0	Traction	Simples	1	1,2
VERNIS OKOUMÉ	**3P10-CSG-423**	NORMAL	BAS	0	Traction	Simples	1	1,2
VERNIS GRIS	**4P10-CSG-423**	NORMAL	BAS	0	Traction	Simples	1	1,2

* Type de cabine : 1 = Cabine Standard
* Énergie : 1 = Essence/Diesel

CASIERS MÉTALLIQUES

Casier avec Bacs

Réf : 3P10-MBX-310



Casier Métallique avec Bacs Ar Gauche ou Droit (L:51 x P:32 x H:100)

- - Caractéristique générale: Acier laqué 2 mm et Aluminium
- - Montage: Nos casiers se montent uniquement dans un véhicule déja équipé d'un plancher MDP
- - Livraison: Casier livré assemblé, prêt à fixer avec visserie et notice de montage
- Le casier Métallique

Finition	Référence	Volume (longueur)	Hauteur	PLC	Transmission (Propulsion ou Traction)	Roues (Simples ou Jumelées)	Type de cabine*	Énergie*
CASIER MÉTALLIQUE	3P10-MBX-310	NORMAL	BAS	0,1,2	Traction Propulsion	Simples Jumelées	1	1,2

Réf : 3P10-MBX-320



Casier Métallique avec Bacs Coté Gauche ou Droit (L:127 x P:32 x H:100)

- - Caractéristique générale: Acier laqué 2 mm et Aluminium
- - Montage: Nos casiers se montent uniquement dans un véhicule déja équipé d'un plancher MDP
- - Livraison: Casier livré assemblé, prêt à fixer avec visserie et notice de montage
- Le casier Métallique

Finition	Référence	Volume (longueur)	Hauteur	PLC	Transmission (Propulsion ou Traction)	Roues (Simples ou Jumelées)	Type de cabine*	Énergie*
CASIER MÉTALLIQUE	3P10-MBX-320	NORMAL	BAS	0,1	Traction Propulsion	Simples Jumelées	1	1,2

Casier Multiple

Réf : 3P10-MMX-310



Casier Métallique Multiple Arrière Gauche ou Droit (L:51 x P:36 x H:104)

- - Caractéristique générale: Acier laqué 2 mm et Aluminium
- - Montage: Nos casiers se montent uniquement dans un véhicule déja équipé d'un plancher MDP
- - Livraison: Casier livré assemblé, prêt à fixer avec visserie et notice de montage
- Le casier Métallique

Finition	Référence	Volume (longueur)	Hauteur	PLC	Transmission (Propulsion ou Traction)	Roues (Simples ou Jumelées)	Type de cabine*	Énergie*
CASIER MÉTALLIQUE	3P10-MMX-310	NORMAL	BAS	0,1,2	Traction Propulsion	Simples Jumelées	1	1,2

PARTNER-ORIGIN-2004

CASIERS MÉTALLIQUES

Casier Multiple

Réf : 3P10-MMX-320



Casier Métallique Multiple Coté Gauche ou Droit (L:127 x P:36 x H:104)

- - Caractéristique générale: Acier laqué 2 mm et Aluminium
- - Montage: Nos casiers se montent uniquement dans un véhicule déja équipé d'un plancher MDP
- - Livraison: Casier livré assemblé, prêt à fixer avec visserie et notice de montage
- Le casier Métallique

Finition	Référence	Volume (longueur)	Hauteur	PLC	Transmission (Propulsion ou Traction)	Roues (Simples ou Jumelées)	Type de cabine*	Énergie*
CASIER MÉTALLIQUE	3P10-MMX-320	NORMAL	BAS	0,1	Traction Propulsion	Simples Jumelées	1	1,2

Casier sans Bacs

Réf : 3P10-MSX-310



Casier Métallique sans Bacs Ar Gauche ou Droit (L:51 x P:32 x H:100)

- - Caractéristique générale: Acier laqué 2 mm et Aluminium
- - Montage: Nos casiers se montent uniquement dans un véhicule déja équipé d'un plancher MDP
- - Livraison: Casier livré assemblé, prêt à fixer avec visserie et notice de montage
- Le casier Métallique

Finition	Référence	Volume (longueur)	Hauteur	PLC	Transmission (Propulsion ou Traction)	Roues (Simples ou Jumelées)	Type de cabine*	Énergie*
CASIER MÉTALLIQUE	3P10-MSX-310	NORMAL	BAS	0,1,2	Traction Propulsion	Simples Jumelées	1	1,2

Réf : 3P10-MSX-320



Casier Métallique sans Bacs Coté Gauche ou Droit (L:127 x P:32 x H:100)

- - Caractéristique générale: Acier laqué 2 mm et Aluminium
- - Montage: Nos casiers se montent uniquement dans un véhicule déja équipé d'un plancher MDP
- - Livraison: Casier livré assemblé, prêt à fixer avec visserie et notice de montage
- Le casier Métallique

Finition	Référence	Volume (longueur)	Hauteur	PLC	Transmission (Propulsion ou Traction)	Roues (Simples ou Jumelées)	Type de cabine*	Énergie*
CASIER MÉTALLIQUE	3P10-MSX-320	NORMAL	BAS	0,1	Traction Propulsion	Simples Jumelées	1	1,2

ACCESSOIRES

Sécurité

Réf : 3P10-XSA-001



Kit bandes Rétroréflechissantes Classe 1 - Petit Fourgon

- - Bandes rétroréfléchissantes blanches + sérigraphie rouge
- - Prédécoupé
- - CLASSE 1 (visibilité à 80 mètres)
- - Conforme à la réglementation
- - Livré pré-découpé avec plan de montage et raclette de pose 3M

Finition	Référence	Volume (longueur)	Hauteur	PLC	Transmission (Propulsion ou Traction)	Roues (Simples ou Jumelées)	Type de cabine*	Énergie*
ACCESSOIRES	3P10-XSA-001	NORMAL	BAS	0,1,2	Traction Propulsion	Simples Jumelées	1,2	1,2

Réf : 3P10-XSA-008



Kit bandes Rétroréflechissantes Classe 2 - Petit Fourgon

- - Bandes rétroréfléchissantes blanches + sérigraphie rouge
- - Prédécoupé
- - CLASSE 2 (visibilité à 250 mètres)
- - Conforme à la réglementation
- - Livré pré-découpé avec plan de montage et raclette de pose 3M
-

Finition	Référence	Volume (longueur)	Hauteur	PLC	Transmission (Propulsion ou Traction)	Roues (Simples ou Jumelées)	Type de cabine*	Énergie*
ACCESSOIRES	3P10-XSA-008	NORMAL	BAS	0,1,2	Traction Propulsion	Simples Jumelées	1,2	1,2



PARTNER-2008

Depuis 2008

KITS DE PROTECTION BOIS

Kit Bois avec Plancher Antidérapant Bouleau

Réf : 3P31-KAA-100



Kit +Portes AR Haute +Plancher Anti Bouleau NORMAL 0 Plc

- Plancher CP antidérapant Bouleau 12 mm avec barre de seuil intégré en PVC noir
- Passages de roues CP antidérapant Bouleau 12 mm prémontés
- Cotés, portes Ar Haute et porte latérale CP Vernis Teinté Okoumé 8 mm prépercés.
- Sachet de vis et plan de montage fournis.
- 3 Colis (SACHET DE VIS, PASSAGE DE ROUE, KIT)
- 6 découpes des points d'ancrage (6 obturateurs polypropylène MDP fournis)
- Largeur entre passages de roue : 118 cm
- Poids : 46 Kg

Finition	Référence	Volume (longueur)	Hauteur	PLC	Transmission (Propulsion ou Traction)	Roues (Simples ou Jumelées)	Type de cabine*	Énergie*
VERNIS OKOUMÉ	**3P31-KAA-100**	NORMAL	BAS	0	Traction	Simples	1	1
VERNIS GRIS	**4P31-KAA-100**	NORMAL	BAS	0	Traction	Simples	1	1

Réf : 3P31-KAA-110



Kit +Portes AR Haute +Plancher Anti Bouleau NORMAL 1 Plc

- Plancher CP antidérapant Bouleau 12 mm avec barre de seuil intégré en PVC noir
- Passages de roues CP antidérapant Bouleau 12 mm prémontés
- Cotés, portes Ar Haute et porte latérale CP Vernis Teinté Okoumé 8 mm prépercés.
- Sachet de vis et plan de montage fournis.
- 3 Colis (SACHET DE VIS, KIT, PASSAGE DE ROUE)
- 6 découpes des points d'ancrage (6 obturateurs polypropylène MDP fournis)
- Largeur entre passages de roue : 118 cm
- Poids : 46 Kg

Finition	Référence	Volume (longueur)	Hauteur	PLC	Transmission (Propulsion ou Traction)	Roues (Simples ou Jumelées)	Type de cabine*	Énergie*
VERNIS OKOUMÉ	**3P31-KAA-110**	NORMAL	BAS	1	Traction	Simples	1	1
VERNIS GRIS	**4P31-KAA-110**	NORMAL	BAS	1	Traction	Simples	1	1

Réf : 3P31-KAA-120



Kit +Portes AR Haute +Plancher Anti Bouleau NORMAL 2 Plc

- Plancher CP antidérapant Bouleau 12 mm avec barre de seuil intégré en PVC noir
- Passages de roues CP antidérapant Bouleau 12 mm prémontés
- Cotés, portes Ar Haute et porte latérale CP Vernis Teinté Okoumé 8 mm prépercés.
- Sachet de vis et plan de montage fournis.
- 3 Colis (SACHET DE VIS, KIT, PASSAGE DE ROUE)
- 6 découpes des points d'ancrage (6 obturateurs polypropylène MDP fournis)
- Largeur entre passages de roue : 118 cm
- Poids : 46 Kg

Finition	Référence	Volume (longueur)	Hauteur	PLC	Transmission (Propulsion ou Traction)	Roues (Simples ou Jumelées)	Type de cabine*	Énergie*
VERNIS OKOUMÉ	**3P31-KAA-120**	NORMAL	BAS	2	Traction	Simples	1	1
VERNIS GRIS	**4P31-KAA-120**	NORMAL	BAS	2	Traction	Simples	1	1

MDP Utilitaire

PEUGEOT PARTNER-2008 (Depuis 2008)

* Type de cabine : 1 = Cabine Standard, 2 = Cabine Approfondie Origine

* Énergie : 1 = Essence/Diesel

KITS DE PROTECTION BOIS

Kit Bois avec Plancher Antidérapant Bouleau

Réf : 3P31-KAB-100



Kit +Portes AR Haute +Plancher Anti Bouleau LONG 0 Plc

- Plancher CP antidérapant Bouleau 12 mm avec barre de seuil intégré en PVC noir
- Passages de roues CP antidérapant Bouleau 12 mm prémontés
- Cotés, portes Ar Haute et porte latérale CP Vernis Teinté Okoumé 8 mm prépercés.
- Sachet de vis et plan de montage fournis.
- 3 Colis (SACHET DE VIS, PASSAGE DE ROUE, KIT)
- 6 découpes des points d'ancrage (6 obturateurs polypropylène MDP fournis)
- Largeur entre passages de roue : 118 cm
- Poids : 52 Kg

Finition	Référence	Volume (longueur)	Hauteur	PLC	Transmission (Propulsion ou Traction)	Roues (Simples ou Jumelées)	Type de cabine*	Énergie*
VERNIS OKOUMÉ	3P31-KAB-100	LONG	BAS	0	Traction	Simples	1	1
VERNIS GRIS	4P31-KAB-100	LONG	BAS	0	Traction	Simples	1	1

Réf : 3P31-KAB-110



Kit +Portes AR Haute +Plancher Anti Bouleau LONG 1 Plc

- Plancher CP antidérapant Bouleau 12 mm avec barre de seuil intégré en PVC noir
- Passages de roues CP antidérapant Bouleau 12 mm prémontés
- Cotés, portes Ar Haute et porte latérale CP Vernis Teinté Okoumé 8 mm prépercés.
- Sachet de vis et plan de montage fournis.
- 3 Colis (SACHET DE VIS, KIT, PASSAGE DE ROUE)
- 6 découpes des points d'ancrage (6 obturateurs polypropylène MDP fournis)
- Largeur entre passages de roue : 118 cm
- Poids : 51 Kg

Finition	Référence	Volume (longueur)	Hauteur	PLC	Transmission (Propulsion ou Traction)	Roues (Simples ou Jumelées)	Type de cabine*	Énergie*
VERNIS OKOUMÉ	3P31-KAB-110	LONG	BAS	1	Traction	Simples	1	1
VERNIS GRIS	4P31-KAB-110	LONG	BAS	1	Traction	Simples	1	1

Réf : 3P31-KAB-120



Kit +Portes AR Haute +Plancher Anti Bouleau LONG 2 Plc

- Plancher CP antidérapant Bouleau 12 mm avec barre de seuil intégré en PVC noir
- Passages de roues CP antidérapant Bouleau 12 mm prémontés
- Cotés, portes Ar Haute et porte latérale CP Vernis Teinté Okoumé 8 mm prépercés.
- Sachet de vis et plan de montage fournis.
- 3 Colis (SACHET DE VIS, KIT, PASSAGE DE ROUE)
- 6 découpes des points d'ancrage (6 obturateurs polypropylène MDP fournis)
- Largeur entre passages de roue : 118 cm
- Poids : 51 Kg

Finition	Référence	Volume (longueur)	Hauteur	PLC	Transmission (Propulsion ou Traction)	Roues (Simples ou Jumelées)	Type de cabine*	Énergie*
VERNIS OKOUMÉ	3P31-KAB-120	LONG	BAS	2	Traction	Simples	1	1
VERNIS GRIS	4P31-KAB-120	LONG	BAS	2	Traction	Simples	1	1

MDP Utilitaire

PEUGEOT PARTNER-2008 (Depuis 2008)

* Type de cabine : 1 = Cabine Standard, 2 = Cabine Approfondie Origine

* Énergie : 1 = Essence/Diesel

PARTNER-2008

KITS DE PROTECTION BOIS

Kit Bois avec Plancher Antidérapant Bouleau

Réf : 3P31-KAB-123

Kit +Portes AR Haute +Plancher Anti Bouleau LONG Cabine Approfondie 1 ou 2 Plc

- Plancher CP antidérapant Bouleau 12 mm avec barre de seuil intégré en PVC noir
- Passages de roues CP antidérapant Bouleau 12 mm prémontés
- Cotés, portes Ar Haute et porte latérale CP Vernis Teinté Okoumé 8 mm prépercés.
- Sachet de vis et plan de montage fournis.
- 3 Colis (SACHET DE VIS, PASSAGE DE ROUE, KIT)
- 4 découpes des points d'ancrage (4 obturateurs polypropylène MDP fournis)
- Largeur entre passages de roue : 118 cm
- Poids : 38 Kg

Finition	Référence	Volume (longueur)	Hauteur	PLC	Transmission (Propulsion ou Traction)	Roues (Simples ou Jumelées)	Type de cabine*	Énergie*
VERNIS OKOUMÉ	**3P31-KAB-123**	LONG	BAS	1,2	Traction	Simples	2	1
VERNIS GRIS	**4P31-KAB-123**	LONG	BAS	1,2	Traction	Simples	2	1

Kit Bois avec Plancher Standard Contreplaqué

Réf : 3P31-KCA-100



Kit +Portes AR Haute +Plancher Vernis Okoumé NORMAL 0 Plc

- Plancher CP Vernis Teinté Okoumé 15 mm prépercé
- Les passages de roues CP Vernis Teinté Okoumé 15 mm prémontés
- Cotés, portes Ar Haute et porte latérale CP Vernis Teinté Okoumé 8 mm prépercés.
- Sachet de vis et plan de montage fournis.
- 3 Colis (SACHET DE VIS, PASSAGE DE ROUE, KIT)
- 6 découpes des points d'ancrage (6 obturateurs polypropylène MDP fournis)
- Largeur entre passages de roue : 118 cm
- Poids : 42 Kg

Finition	Référence	Volume (longueur)	Hauteur	PLC	Transmission (Propulsion ou Traction)	Roues (Simples ou Jumelées)	Type de cabine*	Énergie*
VERNIS OKOUMÉ	**3P31-KCA-100**	NORMAL	BAS	0	Traction	Simples	1	1
VERNIS GRIS	**4P31-KCA-100**	NORMAL	BAS	0	Traction	Simples	1	1

Réf : 3P31-KCA-110



Kit +Portes AR Haute +Plancher Vernis Okoumé NORMAL 1 Plc

- Plancher CP Vernis Teinté Okoumé 15 mm prépercé
- Les passages de roues CP Vernis Teinté Okoumé 15 mm prémontés
- Cotés, portes Ar Haute et porte latérale CP Vernis Teinté Okoumé 8 mm prépercés.
- Sachet de vis et plan de montage fournis.
- 3 Colis (SACHET DE VIS, PASSAGE DE ROUE, KIT)
- 6 découpes des points d'ancrage (6 obturateurs polypropylène MDP fournis)
- Largeur entre passages de roue : 118 cm
- Poids : 42 Kg

Finition	Référence	Volume (longueur)	Hauteur	PLC	Transmission (Propulsion ou Traction)	Roues (Simples ou Jumelées)	Type de cabine*	Énergie*
VERNIS OKOUMÉ	**3P31-KCA-110**	NORMAL	BAS	1	Traction	Simples	1	1
VERNIS GRIS	**4P31-KCA-110**	NORMAL	BAS	1	Traction	Simples	1	1

MDP Utilitaire

PEUGEOT PARTNER-2008 (Depuis 2008)

* Type de cabine : 1 = Cabine Standard, 2 = Cabine Approfondie Origine

* Énergie : 1 = Essence/Diesel

KITS DE PROTECTION BOIS

Kit Bois avec Plancher Standard Contreplaqué

Réf : 3P31-KCA-120



Kit +Portes AR Haute +Plancher Vernis Okoumé NORMAL 2 Plc

- Plancher CP Vernis Teinté Okoumé 15 mm prépercé
- Les passages de roues CP Vernis Teinté Okoumé 15 mm prémontés
- Cotés, portes Ar Haute et porte latérale CP Vernis Teinté Okoumé 8 mm prépercés.
- Sachet de vis et plan de montage fournis.
- 3 Colis (SACHET DE VIS, KIT, PASSAGE DE ROUE)
- 6 découpes des points d'ancrage (6 obturateurs polypropylène MDP fournis)
- Largeur entre passages de roue : 118 cm
- Poids : 42 Kg

Finition	Référence	Volume (longueur)	Hauteur	PLC	Transmission (Propulsion ou Traction)	Roues (Simples ou Jumelées)	Type de cabine*	Énergie*
VERNIS OKOUMÉ	3P31-KCA-120	NORMAL	BAS	2	Traction	Simples	1	1
VERNIS GRIS	4P31-KCA-120	NORMAL	BAS	2	Traction	Simples	1	1

Réf : 3P31-KCB-100



Kit +Portes AR Haute +Plancher Vernis Okoumé LONG 0 Plc

- Plancher CP Vernis Teinté Okoumé 15 mm prépercé
- Les passages de roues CP Vernis Teinté Okoumé 15 mm prémontés
- Cotés, portes Ar Haute et porte latérale CP Vernis Teinté Okoumé 8 mm prépercés.
- Sachet de vis et plan de montage fournis.
- 3 Colis (SACHET DE VIS, PASSAGE DE ROUE, KIT)
- 6 découpes des points d'ancrage (6 obturateurs polypropylène MDP fournis)
- Largeur entre passages de roue : 118 cm
- Poids : 47 Kg

Finition	Référence	Volume (longueur)	Hauteur	PLC	Transmission (Propulsion ou Traction)	Roues (Simples ou Jumelées)	Type de cabine*	Énergie*
VERNIS OKOUMÉ	3P31-KCB-100	LONG	BAS	0	Traction	Simples	1	1
VERNIS GRIS	4P31-KCB-100	LONG	BAS	0	Traction	Simples	1	1

Réf : 3P31-KCB-110



Kit +Portes AR Haute +Plancher Vernis Okoumé LONG 1 Plc

- Plancher CP Vernis Teinté Okoumé 15 mm prépercé
- Les passages de roues CP Vernis Teinté Okoumé 15 mm prémontés
- Cotés, portes Ar Haute et porte latérale CP Vernis Teinté Okoumé 8 mm prépercés.
- Sachet de vis et plan de montage fournis.
- 3 Colis (SACHET DE VIS, KIT, PASSAGE DE ROUE)
- 6 découpes des points d'ancrage (6 obturateurs polypropylène MDP fournis)
- Largeur entre passages de roue : 118 cm
- Poids : 46 Kg

Finition	Référence	Volume (longueur)	Hauteur	PLC	Transmission (Propulsion ou Traction)	Roues (Simples ou Jumelées)	Type de cabine*	Énergie*
VERNIS OKOUMÉ	3P31-KCB-110	LONG	BAS	1	Traction	Simples	1	1
VERNIS GRIS	4P31-KCB-110	LONG	BAS	1	Traction	Simples	1	1

MDP Utilitaire

PEUGEOT PARTNER-2008 (Depuis 2008)

* Type de cabine : 1 = Cabine Standard, 2 = Cabine Approfondie Origine

* Énergie : 1 = Essence/Diesel

PARTNER-2008

KITS DE PROTECTION BOIS

Kit Bois avec Plancher Standard Contreplaqué

Réf : 3P31-KCB-120



Kit +Portes AR Haute +Plancher Vernis Okoumé LONG 2 Plc

- Plancher CP Vernis Teinté Okoumé 15 mm prépercé
- Les passages de roues CP Vernis Teinté Okoumé 15 mm prémontés
- Cotés, portes Ar Haute et porte latérale CP Vernis Teinté Okoumé 8 mm prépercés.
- Sachet de vis et plan de montage fournis.
- 3 Colis (SACHET DE VIS, KIT, PASSAGE DE ROUE)
- 6 découpes des points d'ancrage (6 obturateurs polypropylène MDP fournis)
- Largeur entre passages de roue : 118 cm
- Poids : 47 Kg

Finition	Référence	Volume (longueur)	Hauteur	PLC	Transmission (Propulsion ou Traction)	Roues (Simples ou Jumelées)	Type de cabine*	Énergie*
VERNIS OKOUMÉ	**3P31-KCB-120**	LONG	BAS	2	Traction	Simples	1	1
VERNIS GRIS	**4P31-KCB-120**	LONG	BAS	2	Traction	Simples	1	1

Réf : 3P31-KCB-123

Kit +Portes AR Haute +Plancher Vernis Okoumé LONG Cabine Approfondie 1 ou 2 Plc

- Plancher CP Vernis Teinté Okoumé 15 mm prépercé
- Les passages de roues CP Vernis Teinté Okoumé 15 mm prémontés
- Cotés, portes Ar Haute et porte latérale CP Vernis Teinté Okoumé 8 mm prépercés.
- Sachet de vis et plan de montage fournis.
- 3 Colis (SACHET DE VIS, PASSAGE DE ROUE, KIT)
- 4 découpes des points d'ancrage (4 obturateurs polypropylène MDP fournis)
- Largeur entre passages de roue : 118 cm
- Poids : 35 Kg

Finition	Référence	Volume (longueur)	Hauteur	PLC	Transmission (Propulsion ou Traction)	Roues (Simples ou Jumelées)	Type de cabine*	Énergie*
VERNIS OKOUMÉ	**3P31-KCB-123**	LONG	BAS	1,2	Traction	Simples	2	1
VERNIS GRIS	**4P31-KCB-123**	LONG	BAS	1,2	Traction	Simples	2	1

Kit Bois avec Plancher Antidérapant Panneau de Particules

Réf : 2P31-KPA-100

Kit +Portes AR Haute +Plancher Anti Pnx Particules NORMAL 0 Plc

- Plancher antidérapant Panneau de particules 12 mm avec barre de seuil intégré en PVC noir
- Passages de roues CP Peuplier Vernis Incolore 15 mm prémontés,
- Cotés, portes Ar Haute et porte latérale CP Peuplier Vernis Incolore 8 mm prépercés.
- Sachet de vis et plan de montage fournis.
- 3 Colis
- 6 découpes des points d'ancrage (6 obturateurs polypropylène MDP fournis)
- Largeur entre passages de roue : 118 cm
- Poids : 46 Kg

Finition	Référence	Volume (longueur)	Hauteur	PLC	Transmission (Propulsion ou Traction)	Roues (Simples ou Jumelées)	Type de cabine*	Énergie*
VERNIS INCOLORE	**2P31-KPA-100**	NORMAL	BAS	0	Traction	Simples	1	1
VERNIS OKOUMÉ	**3P31-KPA-100**	NORMAL	BAS	0	Traction	Simples	1	1
VERNIS GRIS	**4P31-KPA-100**	NORMAL	BAS	0	Traction	Simples	1	1

MDP Utilitaire

PEUGEOT PARTNER-2008 (Depuis 2008)

* Type de cabine : 1 = Cabine Standard, 2 = Cabine Approfondie Origine

* Énergie : 1 = Essence/Diesel

KITS DE PROTECTION BOIS

Kit Bois avec Plancher Antidérapant Panneau de Particules

Réf : 2P31-KPA-110

Kit +Portes AR Haute +Plancher Anti Pnx Particules NORMAL 1 Plc

- Plancher antidérapant Panneau de particules 12 mm avec barre de seuil intégré en PVC noir
- Passages de roues CP Peuplier Vernis Incolore 15 mm prémontés,
- Cotés, portes Ar Haute et porte latérale CP Peuplier Vernis Incolore 8 mm prépercés.
- Sachet de vis et plan de montage fournis.
- 3 Colis
- 6 découpes des points d'ancrage (6 obturateurs polypropylène MDP fournis)
- Largeur entre passages de roue : 118 cm
- Poids : 45 Kg

Finition	Référence	Volume (longueur)	Hauteur	PLC	Transmission (Propulsion ou Traction)	Roues (Simples ou Jumelées)	Type de cabine*	Énergie*
VERNIS INCOLORE	**2P31-KPA-110**	NORMAL	BAS	1	Traction	Simples	1	1
VERNIS OKOUMÉ	**3P31-KPA-110**	NORMAL	BAS	1	Traction	Simples	1	1
VERNIS GRIS	**4P31-KPA-110**	NORMAL	BAS	1	Traction	Simples	1	1

Réf : 2P31-KPA-120

Kit +Portes AR Haute +Plancher Anti Pnx Particules NORMAL 2 Plc

- Plancher antidérapant Panneau de particules 12 mm avec barre de seuil intégré en PVC noir
- Passages de roues CP Peuplier Vernis Incolore 15 mm prémontés,
- Cotés, portes Ar Haute et porte latérale CP Peuplier Vernis Incolore 8 mm prépercés.
- Sachet de vis et plan de montage fournis.
- 3 Colis
- 6 découpes des points d'ancrage (6 obturateurs polypropylène MDP fournis)
- Largeur entre passages de roue : 118 cm
- Poids : 46 Kg

Finition	Référence	Volume (longueur)	Hauteur	PLC	Transmission (Propulsion ou Traction)	Roues (Simples ou Jumelées)	Type de cabine*	Énergie*
VERNIS INCOLORE	**2P31-KPA-120**	NORMAL	BAS	2	Traction	Simples	1	1
VERNIS OKOUMÉ	**3P31-KPA-120**	NORMAL	BAS	2	Traction	Simples	1	1
VERNIS GRIS	**4P31-KPA-120**	NORMAL	BAS	2	Traction	Simples	1	1

Réf : 2P31-KPB-100

Kit +Portes AR Haute +Plancher Anti Pnx Particules LONG 0 Plc

- Plancher antidérapant Panneau de particules 12 mm avec barre de seuil intégré en PVC noir
- Passages de roues CP Peuplier Vernis Incolore 15 mm prémontés,
- Cotés, portes Ar Haute et porte latérale CP Peuplier Vernis Incolore 8 mm prépercés.
- Sachet de vis et plan de montage fournis.
- 3 Colis
- 6 découpes des points d'ancrage (6 obturateurs polypropylène MDP fournis)
- Largeur entre passages de roue : 118 cm
- Poids : 51 Kg

Finition	Référence	Volume (longueur)	Hauteur	PLC	Transmission (Propulsion ou Traction)	Roues (Simples ou Jumelées)	Type de cabine*	Énergie*
VERNIS INCOLORE	**2P31-KPB-100**	LONG	BAS	0	Traction	Simples	1	1
VERNIS OKOUMÉ	**3P31-KPB-100**	LONG	BAS	0	Traction	Simples	1	1
VERNIS GRIS	**4P31-KPB-100**	LONG	BAS	0	Traction	Simples	1	1

KITS DE PROTECTION BOIS

Kit Bois avec Plancher Antidérapant Panneau de Particules

Réf : 2P31-KPB-110

Kit +Portes AR Haute +Plancher Anti Pnx Particules LONG 1 Plc

- Plancher antidérapant Panneau de particules 12 mm avec barre de seuil intégré en PVC noir
- Passages de roues CP Peuplier Vernis Incolore 15 mm prémontés,
- Cotés, portes Ar Haute et porte latérale CP Peuplier Vernis Incolore 8 mm prépercés.
- Sachet de vis et plan de montage fournis.
- 3 Colis
- 6 découpes des points d'ancrage (6 obturateurs polypropylène MDP fournis)
- Largeur entre passages de roue : 118 cm
- Poids : 51 Kg

Finition	Référence	Volume (longueur)	Hauteur	PLC	Transmission (Propulsion ou Traction)	Roues (Simples ou Jumelées)	Type de cabine*	Énergie*
VERNIS INCOLORE	**2P31-KPB-110**	LONG	BAS	1	Traction	Simples	1	1
VERNIS OKOUMÉ	**3P31-KPB-110**	LONG	BAS	1	Traction	Simples	1	1
VERNIS GRIS	**4P31-KPB-110**	LONG	BAS	1	Traction	Simples	1	1

Réf : 2P31-KPB-120

Kit +Portes AR Haute +Plancher Anti Pnx Particules LONG 2 Plc

- Plancher antidérapant Panneau de particules 12 mm avec barre de seuil intégré en PVC noir
- Passages de roues CP Peuplier Vernis Incolore 15 mm prémontés,
- Cotés, portes Ar Haute et porte latérale CP Peuplier Vernis Incolore 8 mm prépercés.
- Sachet de vis et plan de montage fournis.
- 3 Colis
- 6 découpes des points d'ancrage (6 obturateurs polypropylène MDP fournis)
- Largeur entre passages de roue : 118 cm
- Poids : 51 Kg

Finition	Référence	Volume (longueur)	Hauteur	PLC	Transmission (Propulsion ou Traction)	Roues (Simples ou Jumelées)	Type de cabine*	Énergie*
VERNIS INCOLORE	**2P31-KPB-120**	LONG	BAS	2	Traction	Simples	1	1
VERNIS OKOUMÉ	**3P31-KPB-120**	LONG	BAS	2	Traction	Simples	1	1
VERNIS GRIS	**4P31-KPB-120**	LONG	BAS	2	Traction	Simples	1	1

Réf : 2P31-KPB-123

Kit +Portes AR Haute +Plancher Anti Pnx Particules LONG Cabine Approfondie 1 ou 2 Plc

- Plancher antidérapant Panneau de particules 12 mm avec barre de seuil intégré en PVC noir
- Passages de roues CP Peuplier Vernis Incolore 15 mm prémontés,
- Cotés, portes Ar Haute et porte latérale CP Peuplier Vernis Incolore 8 mm prépercés.
- Sachet de vis et plan de montage fournis.
- 3 Colis
- 4 découpes des points d'ancrage (4 obturateurs polypropylène MDP fournis)
- Largeur entre passages de roue : 118 cm
- Poids : 37 Kg

Finition	Référence	Volume (longueur)	Hauteur	PLC	Transmission (Propulsion ou Traction)	Roues (Simples ou Jumelées)	Type de cabine*	Énergie*
VERNIS INCOLORE	**2P31-KPB-123**	LONG	BAS	1,2	Traction	Simples	2	1
VERNIS OKOUMÉ	**3P31-KPB-123**	LONG	BAS	1,2	Traction	Simples	2	1
VERNIS GRIS	**4P31-KPB-123**	LONG	BAS	1,2	Traction	Simples	2	1

PEUGEOT PARTNER-2008 (Depuis 2008)

* Type de cabine : 1 = Cabine Standard, 2 = Cabine Approfondie Origine

* Énergie : 1 = Essence/Diesel

KITS DE PROTECTION BOIS

Kit Bois sans Plancher

Réf : 2P31-KSA-100

Kit +Portes AR Haute ss Plancher NORMAL 0 Plc

- Passages de roues CP Peuplier Vernis Incolore 15 mm prémontés,
- Cotés, portes Ar Haute et porte latérale CP Peuplier Vernis Incolore 8 mm prépercés.
- Sachet de vis et plan de montage fournis.
- 3 Colis
- Largeur entre passages de roue : 118 cm
- Poids : 26 Kg

Finition	Référence	Volume (longueur)	Hauteur	PLC	Transmission (Propulsion ou Traction)	Roues (Simples ou Jumelées)	Type de cabine*	Énergie*
VERNIS INCOLORE	**2P31-KSA-100**	NORMAL	BAS	0	Traction	Simples	1	1
VERNIS OKOUMÉ	**3P31-KSA-100**	NORMAL	BAS	0	Traction	Simples	1	1
VERNIS GRIS	**4P31-KSA-100**	NORMAL	BAS	0	Traction	Simples	1	1

Réf : 2P31-KSA-110

Kit +Portes AR Haute ss Plancher NORMAL 1 Plc

- Passages de roues CP Peuplier Vernis Incolore 15 mm prémontés,
- Cotés, portes Ar Haute et porte latérale CP Peuplier Vernis Incolore 8 mm prépercés.
- Sachet de vis et plan de montage fournis.
- 3 Colis
- Largeur entre passages de roue : 118 cm
- Poids : 26 Kg

Finition	Référence	Volume (longueur)	Hauteur	PLC	Transmission (Propulsion ou Traction)	Roues (Simples ou Jumelées)	Type de cabine*	Énergie*
VERNIS INCOLORE	**2P31-KSA-110**	NORMAL	BAS	1	Traction	Simples	1	1
VERNIS OKOUMÉ	**3P31-KSA-110**	NORMAL	BAS	1	Traction	Simples	1	1
VERNIS GRIS	**4P31-KSA-110**	NORMAL	BAS	1	Traction	Simples	1	1

Réf : 2P31-KSA-120

Kit +Portes AR Haute ss Plancher NORMAL 2 Plc

- Passages de roues CP Peuplier Vernis Incolore 15 mm prémontés,
- Cotés, portes Ar Haute et porte latérale CP Peuplier Vernis Incolore 8 mm prépercés.
- Sachet de vis et plan de montage fournis.
- 3 Colis
- Largeur entre passages de roue : 118 cm
- Poids : 26 Kg

Finition	Référence	Volume (longueur)	Hauteur	PLC	Transmission (Propulsion ou Traction)	Roues (Simples ou Jumelées)	Type de cabine*	Énergie*
VERNIS INCOLORE	**2P31-KSA-120**	NORMAL	BAS	2	Traction	Simples	1	1
VERNIS OKOUMÉ	**3P31-KSA-120**	NORMAL	BAS	2	Traction	Simples	1	1
VERNIS GRIS	**4P31-KSA-120**	NORMAL	BAS	2	Traction	Simples	1	1

Réf : 2P31-KSB-100

Kit +Portes AR Haute ss Plancher LONG 0 Plc

- Passages de roues CP Peuplier Vernis Incolore 15 mm prémontés,
- Cotés, portes Ar Haute et porte latérale CP Peuplier Vernis Incolore 8 mm prépercés.
- Sachet de vis et plan de montage fournis.
- 3 Colis
- Largeur entre passages de roue : 118 cm
- Poids : 29 Kg

Finition	Référence	Volume (longueur)	Hauteur	PLC	Transmission (Propulsion ou Traction)	Roues (Simples ou Jumelées)	Type de cabine*	Énergie*
VERNIS INCOLORE	**2P31-KSB-100**	LONG	BAS	0	Traction	Simples	1	1
VERNIS OKOUMÉ	**3P31-KSB-100**	LONG	BAS	0	Traction	Simples	1	1
VERNIS GRIS	**4P31-KSB-100**	LONG	BAS	0	Traction	Simples	1	1

PEUGEOT PARTNER-2008 (Depuis 2008)

* Type de cabine : 1 = Cabine Standard, 2 = Cabine Approfondie Origine

* Énergie : 1 = Essence/Diesel

KITS DE PROTECTION BOIS

Kit Bois sans Plancher

Réf : 2P31-KSB-110

Kit +Portes AR Haute ss Plancher LONG 1 Plc

- Passages de roues CP Peuplier Vernis Incolore 15 mm prémontés,
- Cotés, portes Ar Haute et porte latérale CP Peuplier Vernis Incolore 8 mm prépercés.
- Sachet de vis et plan de montage fournis.
- 3 Colis
- Largeur entre passages de roue : 118 cm
- Poids : 28 Kg

Finition	Référence	Volume (longueur)	Hauteur	PLC	Transmission (Propulsion ou Traction)	Roues (Simples ou Jumelées)	Type de cabine*	Énergie*
VERNIS INCOLORE	**2P31-KSB-110**	LONG	BAS	1	Traction	Simples	1	1
VERNIS OKOUMÉ	**3P31-KSB-110**	LONG	BAS	1	Traction	Simples	1	1
VERNIS GRIS	**4P31-KSB-110**	LONG	BAS	1	Traction	Simples	1	1

Réf : 2P31-KSB-120

Kit +Portes AR Haute ss Plancher LONG 2 Plc

- Passages de roues CP Peuplier Vernis Incolore 15 mm prémontés,
- Cotés, portes Ar Haute et porte latérale CP Peuplier Vernis Incolore 8 mm prépercés.
- Sachet de vis et plan de montage fournis.
- 3 Colis
- Largeur entre passages de roue : 118 cm
- Poids : 29 Kg

Finition	Référence	Volume (longueur)	Hauteur	PLC	Transmission (Propulsion ou Traction)	Roues (Simples ou Jumelées)	Type de cabine*	Énergie*
VERNIS INCOLORE	**2P31-KSB-120**	LONG	BAS	2	Traction	Simples	1	1
VERNIS OKOUMÉ	**3P31-KSB-120**	LONG	BAS	2	Traction	Simples	1	1
VERNIS GRIS	**4P31-KSB-120**	LONG	BAS	2	Traction	Simples	1	1

Réf : 2P31-KSB-123

Kit +Portes AR Haute ss Plancher LONG Cabine Approfondie 1 ou 2 Plc

- Passages de roues CP Peuplier Vernis Incolore 15 mm prémontés,
- Cotés, portes Ar Haute et porte latérale CP Peuplier Vernis Incolore 8 mm prépercés.
- Sachet de vis et plan de montage fournis.
- 3 Colis
- Largeur entre passages de roue : 118 cm
- Poids : 24 Kg

Finition	Référence	Volume (longueur)	Hauteur	PLC	Transmission (Propulsion ou Traction)	Roues (Simples ou Jumelées)	Type de cabine*	Énergie*
VERNIS INCOLORE	**2P31-KSB-123**	LONG	BAS	1,2	Traction	Simples	2	1
VERNIS OKOUMÉ	**3P31-KSB-123**	LONG	BAS	1,2	Traction	Simples	2	1
VERNIS GRIS	**4P31-KSB-123**	LONG	BAS	1,2	Traction	Simples	2	1

Plancher Antidérapant Bouleau

Réf : 3P31-PAA-100

Plancher Anti Bouleau NORMAL 0 Plc

- Plancher CP antidérapant Bouleau 12 mm prépercé.
- Découpe du plancher pour les anneaux d'arrimage.
- Sachet de vis et plan de montage fournis.
- 6 découpes des points d'ancrage (6 obturateurs polypropylène MDP fournis)
- Largeur entre passages de roue : 118 cm
- Poids : 25 Kg

Finition	Référence	Volume (longueur)	Hauteur	PLC	Transmission (Propulsion ou Traction)	Roues (Simples ou Jumelées)	Type de cabine*	Énergie*
VERNIS OKOUMÉ	**3P31-PAA-100**	NORMAL	BAS	0	Traction	Simples	1	1
VERNIS GRIS	**4P31-PAA-100**	NORMAL	BAS	0	Traction	Simples	1	1

PEUGEOT PARTNER-2008 (Depuis 2008)

* Type de cabine : 1 = Cabine Standard, 2 = Cabine Approfondie Origine

* Énergie : 1 = Essence/Diesel

KITS DE PROTECTION BOIS

Plancher Antidérapant Bouleau

Réf : 3P31-PAA-110



Plancher Anti Bouleau NORMAL 1 Plc

- Plancher CP antidérapant Bouleau 12 mm prépercé.
- Découpe du plancher pour les anneaux d'arrimage.
- Sachet de vis et plan de montage fournis.
- 2 Colis (SACHET DE VIS, PLANCHERB)
- 6 découpes des points d'ancrage (6 obturateurs polypropylène MDP fournis)
- Largeur entre passages de roue : 118 cm
- Poids : 25 Kg

Finition	Référence	Volume (longueur)	Hauteur	PLC	Transmission (Propulsion ou Traction)	Roues (Simples ou Jumelées)	Type de cabine*	Énergie*
VERNIS OKOUMÉ	**3P31-PAA-110**	NORMAL	BAS	1	Traction	Simples	1	1
VERNIS GRIS	**4P31-PAA-110**	NORMAL	BAS	1	Traction	Simples	1	1

Réf : 3P31-PAA-120

Plancher Anti Bouleau NORMAL 2 Plc

- Plancher CP antidérapant Bouleau 12 mm prépercé.
- Découpe du plancher pour les anneaux d'arrimage.
- Sachet de vis et plan de montage fournis.
- 6 découpes des points d'ancrage (6 obturateurs polypropylène MDP fournis)
- Largeur entre passages de roue : 118 cm
- Poids : 25 Kg

Finition	Référence	Volume (longueur)	Hauteur	PLC	Transmission (Propulsion ou Traction)	Roues (Simples ou Jumelées)	Type de cabine*	Énergie*
VERNIS OKOUMÉ	**3P31-PAA-120**	NORMAL	BAS	2	Traction	Simples	1	1
VERNIS GRIS	**4P31-PAA-120**	NORMAL	BAS	2	Traction	Simples	1	1

Réf : 3P31-PAB-100

Plancher Anti Bouleau LONG 0 Plc

- Plancher CP antidérapant Bouleau 12 mm prépercé.
- Découpe du plancher pour les anneaux d'arrimage.
- Sachet de vis et plan de montage fournis.
- 6 découpes des points d'ancrage (6 obturateurs polypropylène MDP fournis)
- Largeur entre passages de roue : 118 cm
- Poids : 28 Kg

Finition	Référence	Volume (longueur)	Hauteur	PLC	Transmission (Propulsion ou Traction)	Roues (Simples ou Jumelées)	Type de cabine*	Énergie*
VERNIS OKOUMÉ	**3P31-PAB-100**	LONG	BAS	0	Traction	Simples	1	1
VERNIS GRIS	**4P31-PAB-100**	LONG	BAS	0	Traction	Simples	1	1

PEUGEOT PARTNER-2008 (Depuis 2008)

* Type de cabine : 1 = Cabine Standard, 2 = Cabine Approfondie Origine

* Énergie : 1 = Essence/Diesel

PARTNER-2008

KITS DE PROTECTION BOIS

Plancher Antidérapant Bouleau

Réf : 3P31-PAB-110



Plancher Anti Bouleau LONG 1 Plc

- Plancher CP antidérapant Bouleau 12 mm prépercé.
- Découpe du plancher pour les anneaux d'arrimage.
- Sachet de vis et plan de montage fournis.
- 2 Colis (SACHET DE VIS, PLANCHERB)
- 6 découpes des points d'ancrage (6 obturateurs polypropylène MDP fournis)
- Largeur entre passages de roue : 118 cm
- Poids : 28 Kg

Finition	Référence	Volume (longueur)	Hauteur	PLC	Transmission (Propulsion ou Traction)	Roues (Simples ou Jumelées)	Type de cabine*	Énergie*
VERNIS OKOUMÉ	**3P31-PAB-110**	LONG	BAS	1	Traction	Simples	1	1
VERNIS GRIS	**4P31-PAB-110**	LONG	BAS	1	Traction	Simples	1	1

Réf : 3P31-PAB-120

Plancher Anti Bouleau LONG 2 Plc

- Plancher CP antidérapant Bouleau 12 mm prépercé.
- Découpe du plancher pour les anneaux d'arrimage.
- Sachet de vis et plan de montage fournis.
- 6 découpes des points d'ancrage (6 obturateurs polypropylène MDP fournis)
- Largeur entre passages de roue : 118 cm
- Poids : 28 Kg

Finition	Référence	Volume (longueur)	Hauteur	PLC	Transmission (Propulsion ou Traction)	Roues (Simples ou Jumelées)	Type de cabine*	Énergie*
VERNIS OKOUMÉ	**3P31-PAB-120**	LONG	BAS	2	Traction	Simples	1	1
VERNIS GRIS	**4P31-PAB-120**	LONG	BAS	2	Traction	Simples	1	1

Réf : 3P31-PAB-123



Plancher Anti Bouleau LONG Cab Approfondie 1 ou 2 Plc

- Plancher CP antidérapant Bouleau 12 mm prépercé.
- Découpe du plancher pour les anneaux d'arrimage.
- Sachet de vis et plan de montage fournis.
- 2 Colis (SACHET DE VIS, PLANCHERB)
- 4 découpes des points d'ancrage (4 obturateurs polypropylène MDP fournis)
- Largeur entre passages de roue : 118 cm
- Poids : 19 Kg

Finition	Référence	Volume (longueur)	Hauteur	PLC	Transmission (Propulsion ou Traction)	Roues (Simples ou Jumelées)	Type de cabine*	Énergie*
VERNIS OKOUMÉ	**3P31-PAB-123**	LONG	BAS	1,2	Traction	Simples	2	1
VERNIS GRIS	**4P31-PAB-123**	LONG	BAS	1,2	Traction	Simples	2	1

MDP Utilitaire

PEUGEOT PARTNER-2008 (Depuis 2008)

* Type de cabine : 1 = Cabine Standard, 2 = Cabine Approfondie Origine

* Énergie : 1 = Essence/Diesel

PARTNER-2008

KITS DE PROTECTION BOIS

Plancher Standard Contreplaqué

Réf : 3P31-PCA-100

Plancher Vernis Okoumé NORMAL 0 Plc

- Plancher CP Vernis Teinté Okoumé15 mm prépercé.
- Découpe du plancher pour les anneaux d'arrimage.
- Sachet de vis et plan de montage fournis.
- 6 découpes des points d'ancrage (6 obturateurs polypropylène MDP fournis)
- Largeur entre passages de roue : 118 cm
- Poids : 21 Kg

Finition	Référence	Volume (longueur)	Hauteur	PLC	Transmission (Propulsion ou Traction)	Roues (Simples ou Jumelées)	Type de cabine*	Énergie*
VERNIS OKOUMÉ	**3P31-PCA-100**	NORMAL	BAS	0	Traction	Simples	1	1
VERNIS GRIS	**4P31-PCA-100**	NORMAL	BAS	0	Traction	Simples	1	1

Réf : 3P31-PCA-110



Plancher Vernis Okoumé NORMAL 1 Plc

- Plancher CP Vernis Teinté Okoumé15 mm prépercé.
- Découpe du plancher pour les anneaux d'arrimage.
- Sachet de vis et plan de montage fournis.
- 2 Colis (SACHET DE VIS, PLANCHERI)
- 6 découpes des points d'ancrage (6 obturateurs polypropylène MDP fournis)
- Largeur entre passages de roue : 118 cm
- Poids : 21 Kg

Finition	Référence	Volume (longueur)	Hauteur	PLC	Transmission (Propulsion ou Traction)	Roues (Simples ou Jumelées)	Type de cabine*	Énergie*
VERNIS OKOUMÉ	**3P31-PCA-110**	NORMAL	BAS	1	Traction	Simples	1	1
VERNIS GRIS	**4P31-PCA-110**	NORMAL	BAS	1	Traction	Simples	1	1

Réf : 3P31-PCA-120

Plancher Vernis Okoumé NORMAL 2 Plc

- Plancher CP Vernis Teinté Okoumé15 mm prépercé.
- Découpe du plancher pour les anneaux d'arrimage.
- Sachet de vis et plan de montage fournis.
- 6 découpes des points d'ancrage (6 obturateurs polypropylène MDP fournis)
- Largeur entre passages de roue : 118 cm
- Poids : 21 Kg

Finition	Référence	Volume (longueur)	Hauteur	PLC	Transmission (Propulsion ou Traction)	Roues (Simples ou Jumelées)	Type de cabine*	Énergie*
VERNIS OKOUMÉ	**3P31-PCA-120**	NORMAL	BAS	2	Traction	Simples	1	1
VERNIS GRIS	**4P31-PCA-120**	NORMAL	BAS	2	Traction	Simples	1	1

Réf : 3P31-PCB-100

Plancher Vernis Okoumé LONG 0 Plc

- Plancher CP Vernis Teinté Okoumé15 mm prépercé.
- Découpe du plancher pour les anneaux d'arrimage.
- Sachet de vis et plan de montage fournis.
- 6 découpes des points d'ancrage (6 obturateurs polypropylène MDP fournis)
- Largeur entre passages de roue : 118 cm
- Poids : 23 Kg

Finition	Référence	Volume (longueur)	Hauteur	PLC	Transmission (Propulsion ou Traction)	Roues (Simples ou Jumelées)	Type de cabine*	Énergie*
VERNIS OKOUMÉ	**3P31-PCB-100**	LONG	BAS	0	Traction	Simples	1	1
VERNIS GRIS	**4P31-PCB-100**	LONG	BAS	0	Traction	Simples	1	1

MDP Utilitaire

PEUGEOT PARTNER-2008 (Depuis 2008)

* Type de cabine : 1 = Cabine Standard, 2 = Cabine Approfondie Origine

* Énergie : 1 = Essence/Diesel

PARTNER-2008

KITS DE PROTECTION BOIS

Plancher Standard Contreplaqué

Réf : 3P31-PCB-110



Plancher Vernis Okoumé LONG 1 Plc

- Plancher CP Vernis Teinté Okoumé15 mm prépercé.
- Découpe du plancher pour les anneaux d'arrimage.
- Sachet de vis et plan de montage fournis.
- 2 Colis (SACHET DE VIS, PLANCHERI)
- 6 découpes des points d'ancrage (6 obturateurs polypropylène MDP fournis)
- Largeur entre passages de roue : 118 cm
- Poids : 23 Kg

Finition	Référence	Volume (longueur)	Hauteur	PLC	Transmission (Propulsion ou Traction)	Roues (Simples ou Jumelées)	Type de cabine*	Énergie*
VERNIS OKOUMÉ	3P31-PCB-110	LONG	BAS	1	Traction	Simples	1	1
VERNIS GRIS	4P31-PCB-110	LONG	BAS	1	Traction	Simples	1	1

Réf : 3P31-PCB-120

Plancher Vernis Okoumé LONG 2 Plc

- Plancher CP Vernis Teinté Okoumé15 mm prépercé.
- Découpe du plancher pour les anneaux d'arrimage.
- Sachet de vis et plan de montage fournis.
- 6 découpes des points d'ancrage (6 obturateurs polypropylène MDP fournis)
- Largeur entre passages de roue : 118 cm
- Poids : 23 Kg

Finition	Référence	Volume (longueur)	Hauteur	PLC	Transmission (Propulsion ou Traction)	Roues (Simples ou Jumelées)	Type de cabine*	Énergie*
VERNIS OKOUMÉ	3P31-PCB-120	LONG	BAS	2	Traction	Simples	1	1
VERNIS GRIS	4P31-PCB-120	LONG	BAS	2	Traction	Simples	1	1

Réf : 3P31-PCB-123



Plancher Vernis Okoumé LONG Cabine Approfondie 1 ou 2 Plc

- Plancher CP Vernis Teinté Okoumé15 mm prépercé.
- Découpe du plancher pour les anneaux d'arrimage.
- Sachet de vis et plan de montage fournis.
- 2 Colis (SACHET DE VIS, PLANCHERI)
- 4 découpes des points d'ancrage (4 obturateurs polypropylène MDP fournis)
- Largeur entre passages de roue : 118 cm
- Poids : 16 Kg

Finition	Référence	Volume (longueur)	Hauteur	PLC	Transmission (Propulsion ou Traction)	Roues (Simples ou Jumelées)	Type de cabine*	Énergie*
VERNIS OKOUMÉ	3P31-PCB-123	LONG	BAS	1,2	Traction	Simples	2	1
VERNIS GRIS	4P31-PCB-123	LONG	BAS	1,2	Traction	Simples	2	1

MDP Utilitaire

PEUGEOT PARTNER-2008 (Depuis 2008)

* Type de cabine : 1 = Cabine Standard, 2 = Cabine Approfondie Origine

* Énergie : 1 = Essence/Diesel

KITS DE PROTECTION BOIS

Plancher Antidérapant Panneau de Particules

Réf : 2P31-PPA-100

Plancher Anti Pnx Particules NORMAL 0 Plc

- Sachet de vis et plan de montage fournis.
- 2 Colis
- 6 découpes des points d'ancrage (6 obturateurs polypropylène MDP fournis)
- 6 découpes des points d'ancrage (6 obturateurs polypropylène MDP fournis)
- Largeur entre passages de roue : 118 cm
- Poids : 26 Kg

Finition	Référence	Volume (longueur)	Hauteur	PLC	Transmission (Propulsion ou Traction)	Roues (Simples ou Jumelées)	Type de cabine*	Énergie*
VERNIS INCOLORE	**2P31-PPA-100**	NORMAL	BAS	0	Traction	Simples	1	1
VERNIS OKOUMÉ	**3P31-PPA-100**	NORMAL	BAS	0	Traction	Simples	1	1
VERNIS GRIS	**4P31-PPA-100**	NORMAL	BAS	0	Traction	Simples	1	1

Réf : 2P31-PPA-110

Plancher Anti Pnx Particules NORMAL 1 Plc

- Sachet de vis et plan de montage fournis.
- 2 Colis
- 6 découpes des points d'ancrage (6 obturateurs polypropylène MDP fournis)
- Largeur entre passages de roue : 118 cm
- Poids : 25 Kg

Finition	Référence	Volume (longueur)	Hauteur	PLC	Transmission (Propulsion ou Traction)	Roues (Simples ou Jumelées)	Type de cabine*	Énergie*
VERNIS INCOLORE	**2P31-PPA-110**	NORMAL	BAS	1	Traction	Simples	1	1
VERNIS OKOUMÉ	**3P31-PPA-110**	NORMAL	BAS	1	Traction	Simples	1	1
VERNIS GRIS	**4P31-PPA-110**	NORMAL	BAS	1	Traction	Simples	1	1

Réf : 2P31-PPA-120

Plancher Anti Pnx Particules NORMAL 2 Plc

- Sachet de vis et plan de montage fournis.
- 2 Colis
- 6 découpes des points d'ancrage (6 obturateurs polypropylène MDP fournis)
- 6 découpes des points d'ancrage (6 obturateurs polypropylène MDP fournis)
- Largeur entre passages de roue : 118 cm
- Poids : 25 Kg

Finition	Référence	Volume (longueur)	Hauteur	PLC	Transmission (Propulsion ou Traction)	Roues (Simples ou Jumelées)	Type de cabine*	Énergie*
VERNIS INCOLORE	**2P31-PPA-120**	NORMAL	BAS	2	Traction	Simples	1	1
VERNIS OKOUMÉ	**3P31-PPA-120**	NORMAL	BAS	2	Traction	Simples	1	1
VERNIS GRIS	**4P31-PPA-120**	NORMAL	BAS	2	Traction	Simples	1	1

Réf : 2P31-PPB-100

Plancher Anti Pnx Particules LONG 0 Plc

- Sachet de vis et plan de montage fournis.
- 6 découpes des points d'ancrage (6 obturateurs polypropylène MDP fournis)
- Largeur entre passages de roue : 118 cm
- Poids : 27 Kg

Finition	Référence	Volume (longueur)	Hauteur	PLC	Transmission (Propulsion ou Traction)	Roues (Simples ou Jumelées)	Type de cabine*	Énergie*
VERNIS INCOLORE	**2P31-PPB-100**	LONG	BAS	0	Traction	Simples	1	1
VERNIS OKOUMÉ	**3P31-PPB-100**	LONG	BAS	0	Traction	Simples	1	1
VERNIS GRIS	**4P31-PPB-100**	LONG	BAS	0	Traction	Simples	1	1

PEUGEOT PARTNER-2008 (Depuis 2008)

* Type de cabine : 1 = Cabine Standard, 2 = Cabine Approfondie Origine

* Énergie : 1 = Essence/Diesel

KITS DE PROTECTION BOIS

Plancher Antidérapant Panneau de Particules

Réf : 2P31-PPB-110

Plancher Anti Pnx Particules LONG 1 Plc

- Sachet de vis et plan de montage fournis.
- 2 Colis
- 6 découpes des points d'ancrage (6 obturateurs polypropylène MDP fournis)
- Largeur entre passages de roue : 118 cm
- Poids : 27 Kg

Finition	Référence	Volume (longueur)	Hauteur	PLC	Transmission (Propulsion ou Traction)	Roues (Simples ou Jumelées)	Type de cabine*	Énergie*
VERNIS INCOLORE	**2P31-PPB-110**	LONG	BAS	1	Traction	Simples	1	1
VERNIS OKOUMÉ	**3P31-PPB-110**	LONG	BAS	1	Traction	Simples	1	1
VERNIS GRIS	**4P31-PPB-110**	LONG	BAS	1	Traction	Simples	1	1

Réf : 2P31-PPB-120

Plancher Anti Pnx Particules LONG 2 Plc

- Sachet de vis et plan de montage fournis.
- 6 découpes des points d'ancrage (6 obturateurs polypropylène MDP fournis)
- Largeur entre passages de roue : 118 cm
- Poids : 27 Kg

Finition	Référence	Volume (longueur)	Hauteur	PLC	Transmission (Propulsion ou Traction)	Roues (Simples ou Jumelées)	Type de cabine*	Énergie*
VERNIS INCOLORE	**2P31-PPB-120**	LONG	BAS	2	Traction	Simples	1	1
VERNIS OKOUMÉ	**3P31-PPB-120**	LONG	BAS	2	Traction	Simples	1	1
VERNIS GRIS	**4P31-PPB-120**	LONG	BAS	2	Traction	Simples	1	1

Réf : 2P31-PPB-123

Plancher Anti Pnx Particules LONG Cab Approfondie 1 ou 2 Plc

- Sachet de vis et plan de montage fournis.
- 2 Colis
- 4 découpes des points d'ancrage (4 obturateurs polypropylène MDP fournis)
- Largeur entre passages de roue : 118 cm
- Poids : 18 Kg

Finition	Référence	Volume (longueur)	Hauteur	PLC	Transmission (Propulsion ou Traction)	Roues (Simples ou Jumelées)	Type de cabine*	Énergie*
VERNIS INCOLORE	**2P31-PPB-123**	LONG	BAS	1,2	Traction	Simples	2	1
VERNIS OKOUMÉ	**3P31-PPB-123**	LONG	BAS	1,2	Traction	Simples	2	1
VERNIS GRIS	**4P31-PPB-123**	LONG	BAS	1,2	Traction	Simples	2	1

PEUGEOT PARTNER-2008 (Depuis 2008)

* Type de cabine : 1 = Cabine Standard, 2 = Cabine Approfondie Origine

* Énergie : 1 = Essence/Diesel

CASIERS BOIS

Casier avec Bacs

Réf : 2P31-CBA-311

Casier avec Bacs Ar Gauche (L:66 x P:22 x H:109)

- Attention Casier Bois non compatible avec la gamme kit Composite Aluminium
- Casier fabriqué en CP Peuplier 15 mm Vernis Incolore
- - Bandeaux de facade H:6 cm
- - Livré monté, prêt à fixer avec visserie et notice de montage
- Nos casiers se montent uniquement dans un véhicule déja équipé d'un kit de protection MDP UTILITAIRE
- Le casier en Contreplaqué Peuplier Vernis Incolore 15 mm comprend :
- 3 étagères avec 15 Bacs Moyen
- A fixer sur le côté Arrière Gauche
- 2 Colis
- Poids : 13 Kg
- Longueur : 66 cm
- Largeur : 22 cm
- Hauteur : 109 cm

Finition	Référence	Volume (longueur)	Hauteur	PLC	Transmission (Propulsion ou Traction)	Roues (Simples ou Jumelées)	Type de cabine*	Énergie*
VERNIS INCOLORE	**2P31-CBA-311**	NORMAL, LONG	BAS	0,1,2	Traction	Simples	1	1,2
VERNIS OKOUMÉ	**3P31-CBA-311**	NORMAL, LONG	BAS	0,1,2	Traction	Simples	1	1,2
VERNIS GRIS	**4P31-CBA-311**	NORMAL, LONG	BAS	0,1,2	Traction	Simples	1	1,2

Réf : 2P31-CBB-311

Casier avec Bacs Avant Gauche (L:53 x P:22 x H:109)

- Attention Casier Bois non compatible avec la gamme kit Composite Aluminium
- Casier fabriqué en CP Peuplier 15 mm Vernis Incolore
- - Bandeaux de facade H:6 cm
- - Livré monté, prêt à fixer avec visserie et notice de montage
- Nos casiers se montent uniquement dans un véhicule déja équipé d'un kit de protection MDP UTILITAIRE
- Le casier en Contreplaqué Peuplier Vernis Incolore 15 mm comprend :
- 3 étagères avec 12 Bacs Moyen
- A fixer sur le côté Avant Gauche
- 2 Colis
- Poids : 13 Kg
- Longueur : 53 cm
- Largeur : 22 cm
- Hauteur : 109 cm

Finition	Référence	Volume (longueur)	Hauteur	PLC	Transmission (Propulsion ou Traction)	Roues (Simples ou Jumelées)	Type de cabine*	Énergie*
VERNIS INCOLORE	**2P31-CBB-311**	NORMAL, LONG	BAS	0,1	Traction	Simples	1	1,2
VERNIS OKOUMÉ	**3P31-CBB-311**	NORMAL, LONG	BAS	0,1	Traction	Simples	1	1,2
VERNIS GRIS	**4P31-CBB-311**	NORMAL, LONG	BAS	0,1	Traction	Simples	1	1,2

* Type de cabine : 1 = Cabine Standard, 2 = Cabine Approfondie Origine

* Énergie : 1 = Essence/Diesel

CASIERS BOIS

Casier avec Bacs

Réf : 2P31-CBC-322

Casier avec Bacs Gauche (L:116 x P:35 x H:109)

- Attention Casier Bois non compatible avec la gamme kit Composite Aluminium
- Casier fabriqué en CP Peuplier 15 mm Vernis Incolore
- - Bandeaux de facade H:6 cm
- - Livré monté, prêt à fixer avec visserie et notice de montage
- Nos casiers se montent uniquement dans un véhicule déja équipé d'un kit de protection MDP UTILITAIRE
- Le casier en Contreplaqué Peuplier Vernis Incolore 15 mm comprend :
- 3 étagères avec 18 Bacs Grand
- A fixer sur le côté Latéral Gauche
- 2 Colis
- Poids : 23 Kg
- Longueur : 116 cm
- Largeur : 35 cm
- Hauteur : 109 cm

Finition	Référence	Volume (longueur)	Hauteur	PLC	Transmission (Propulsion ou Traction)	Roues (Simples ou Jumelées)	Type de cabine*	Énergie*
VERNIS INCOLORE	**2P31-CBC-322**	NORMAL, LONG	BAS	0,1	Traction	Simples	1	1,2
VERNIS OKOUMÉ	**3P31-CBC-322**	NORMAL, LONG	BAS	0,1	Traction	Simples	1	1,2
VERNIS GRIS	**4P31-CBC-322**	NORMAL, LONG	BAS	0,1	Traction	Simples	1	1,2

Réf : 2P31-CBE-311

Casier avec Bacs Ar Droit (L:66 x P:22 x H:109)

- Attention Casier Bois non compatible avec la gamme kit Composite Aluminium
- Casier fabriqué en CP Peuplier 15 mm Vernis Incolore
- - Bandeaux de facade H:6 cm
- - Livré monté, prêt à fixer avec visserie et notice de montage
- Nos casiers se montent uniquement dans un véhicule déja équipé d'un kit de protection MDP UTILITAIRE
- Le casier en Contreplaqué Peuplier Vernis Incolore 15 mm comprend :
- 3 étagères avec 15 Bacs Moyen
- A fixer sur le côté Arrière Droit
- 2 Colis
- Poids : 13 Kg
- Longueur : 66 cm
- Largeur : 22 cm
- Hauteur : 109 cm

Finition	Référence	Volume (longueur)	Hauteur	PLC	Transmission (Propulsion ou Traction)	Roues (Simples ou Jumelées)	Type de cabine*	Énergie*
VERNIS INCOLORE	**2P31-CBE-311**	NORMAL, LONG	BAS	0,1,2	Traction	Simples	1	1,2
VERNIS OKOUMÉ	**3P31-CBE-311**	NORMAL, LONG	BAS	0,1,2	Traction	Simples	1	1,2
VERNIS GRIS	**4P31-CBE-311**	NORMAL, LONG	BAS	0,1,2	Traction	Simples	1	1,2

* Type de cabine : 1 = Cabine Standard, 2 = Cabine Approfondie Origine

* Énergie : 1 = Essence/Diesel

CASIERS BOIS

Casier avec Bacs

Réf : 2P31-CBE-312

Casier avec Bacs Ar Droit (L:66 x P:35 x H:109)

- Attention Casier Bois non compatible avec la gamme kit Composite Aluminium
- Casier fabriqué en CP Peuplier 15 mm Vernis Incolore
- - Bandeaux de facade H:6 cm
- - Livré monté, prêt à fixer avec visserie et notice de montage
- Nos casiers se montent uniquement dans un véhicule déja équipé d'un kit de protection MDP UTILITAIRE
- Le casier en Contreplaqué Peuplier Vernis Incolore 15 mm comprend :
- 3 étagères avec 10 Bacs Grand
- A fixer sur le côté Arrière Droit
- 2 Colis
- Poids : 17 Kg
- Longueur : 66 cm
- Largeur : 35 cm
- Hauteur : 109 cm

Finition	Référence	Volume (longueur)	Hauteur	PLC	Transmission (Propulsion ou Traction)	Roues (Simples ou Jumelées)	Type de cabine*	Énergie*
VERNIS INCOLORE	**2P31-CBE-312**	NORMAL, LONG	BAS	0,1,2	Traction	Simples	1	1,2
VERNIS OKOUMÉ	**3P31-CBE-312**	NORMAL, LONG	BAS	0,1,2	Traction	Simples	1	1,2
VERNIS GRIS	**4P31-CBE-312**	NORMAL, LONG	BAS	0,1,2	Traction	Simples	1	1,2

Réf : 2P31-CBF-311

Casier avec Bacs Avant Droit (L:53 x P:22 x H:109)

- Attention Casier Bois non compatible avec la gamme kit Composite Aluminium
- Casier fabriqué en CP Peuplier 15 mm Vernis Incolore
- - Bandeaux de facade H:6 cm
- - Livré monté, prêt à fixer avec visserie et notice de montage
- Nos casiers se montent uniquement dans un véhicule déja équipé d'un kit de protection MDP UTILITAIRE
- Le casier en Contreplaqué Peuplier Vernis Incolore 15 mm comprend :
- 3 étagères avec 12 Bacs Moyen
- A fixer sur le côté Avant Droit
- 2 Colis
- Poids : 13 Kg
- Longueur : 53 cm
- Largeur : 22 cm
- Hauteur : 109 cm

Finition	Référence	Volume (longueur)	Hauteur	PLC	Transmission (Propulsion ou Traction)	Roues (Simples ou Jumelées)	Type de cabine*	Énergie*
VERNIS INCOLORE	**2P31-CBF-311**	NORMAL, LONG	BAS	0	Traction	Simples	1	1,2
VERNIS OKOUMÉ	**3P31-CBF-311**	NORMAL, LONG	BAS	0	Traction	Simples	1	1,2
VERNIS GRIS	**4P31-CBF-311**	NORMAL, LONG	BAS	0	Traction	Simples	1	1,2

* Type de cabine : 1 = Cabine Standard, 2 = Cabine Approfondie Origine

* Énergie : 1 = Essence/Diesel

CASIERS BOIS

Casier avec Bacs

Réf : 2P31-CBG-322

Casier avec Bacs Droit (L:116 x P:35 x H:109)

- Attention Casier Bois non compatible avec la gamme kit Composite Aluminium
- Casier fabriqué en CP Peuplier 15 mm Vernis Incolore
- - Bandeaux de facade H:6 cm
- - Livré monté, prêt à fixer avec visserie et notice de montage
- Nos casiers se montent uniquement dans un véhicule déja équipé d'un kit de protection MDP UTILITAIRE
- Le casier en Contreplaqué Peuplier Vernis Incolore 15 mm comprend :
- 3 étagères avec 18 Bacs Grand
- A fixer sur le côté Latéral Droit
- 2 Colis
- Poids : 23 Kg
- Longueur : 116 cm
- Largeur : 35 cm
- Hauteur : 109 cm

Finition	Référence	Volume (longueur)	Hauteur	PLC	Transmission (Propulsion ou Traction)	Roues (Simples ou Jumelées)	Type de cabine*	Énergie*
VERNIS INCOLORE	**2P31-CBG-322**	NORMAL, LONG	BAS	0	Traction	Simples	1	1,2
VERNIS OKOUMÉ	**3P31-CBG-322**	NORMAL, LONG	BAS	0	Traction	Simples	1	1,2
VERNIS GRIS	**4P31-CBG-322**	NORMAL, LONG	BAS	0	Traction	Simples	1	1,2

Casier Haut

Réf : 2P31-CHX-210

Casier Haut Gauche sans Bacs (L:103 x P:23 x H:30)

- Attention Casier Bois non compatible avec la gamme kit Composite Aluminium
- Casier fabriqué en CP Peuplier 15 mm Vernis Incolore
- - Bandeaux de facade H:6 cm
- - Livré monté, prêt à fixer avec visserie et notice de montage
- Nos casiers se montent uniquement dans un véhicule déja équipé d'un kit de protection MDP UTILITAIRE
- Le casier en Contreplaqué Peuplier Vernis Incolore 15 mm comprend :
- 2 étagères
- A fixer sur le côté Latéral Gauche ou Droit sans porte latérale
- 1 Colis
- Poids : 11 Kg
- Longueur : 103 cm
- Largeur : 23 cm
- Hauteur : 30 cm

Finition	Référence	Volume (longueur)	Hauteur	PLC	Transmission (Propulsion ou Traction)	Roues (Simples ou Jumelées)	Type de cabine*	Énergie*
VERNIS INCOLORE	**2P31-CHX-210**	NORMAL, LONG	BAS	0,1	Traction	Simples	1	1,2
VERNIS OKOUMÉ	**3P31-CHX-210**	NORMAL, LONG	BAS	0,1	Traction	Simples	1	1,2
VERNIS GRIS	**4P31-CHX-210**	NORMAL, LONG	BAS	0,1	Traction	Simples	1	1,2

PEUGEOT PARTNER-2008 (Depuis 2008)

* Type de cabine : 1 = Cabine Standard, 2 = Cabine Approfondie Origine

* Énergie : 1 = Essence/Diesel

CASIERS BOIS

Casier Haut

Réf : 2P31-CHX-211

Casier Haut Gauche avec Bacs (L:103 x P:23 x H:30)

- Attention Casier Bois non compatible avec la gamme kit Composite Aluminium
- Casier fabriqué en CP Peuplier 15 mm Vernis Incolore
- - Bandeaux de facade H:6 cm
- - Livré monté, prêt à fixer avec visserie et notice de montage
- Nos casiers se montent uniquement dans un véhicule déja équipé d'un kit de protection MDP UTILITAIRE
- Le casier en Contreplaqué Peuplier Vernis Incolore 15 mm comprend :
- 2 étagères, 16 Bacs Moyen
- A fixer sur le côté Latéral Gauche ou Droit sans porte latérale
- 2 Colis
- Poids : 13 Kg
- Longueur : 103 cm
- Largeur : 23 cm
- Hauteur : 30 cm

Finition	Référence	Volume (longueur)	Hauteur	PLC	Transmission (Propulsion ou Traction)	Roues (Simples ou Jumelées)	Type de cabine*	Énergie*
VERNIS INCOLORE	**2P31-CHX-211**	NORMAL, LONG	BAS	0,1	Traction	Simples	1	1,2
VERNIS OKOUMÉ	**3P31-CHX-211**	NORMAL, LONG	BAS	0,1	Traction	Simples	1	1,2
VERNIS GRIS	**4P31-CHX-211**	NORMAL, LONG	BAS	0,1	Traction	Simples	1	1,2

Casier Double Plancher

Réf : 2P31-CPA-211

Double Plancher Partie Arrière NORMAL (L:119 x P:110 x H:20)

- Attention Casier Bois non compatible avec la gamme kit Composite Aluminium
- Casier fabriqué en CP Peuplier 15 mm Vernis Incolore
- - Bandeaux de facade H:6 cm
- - Livré monté, prêt à fixer avec visserie et notice de montage
- Nos casiers se montent uniquement dans un véhicule déja équipé d'un kit de protection MDP UTILITAIRE
- Le casier en Contreplaqué Peuplier Vernis Incolore 15 mm comprend :
- 2 Tiroirs et 8 Intercalaires Amovibles
- A fixer sur le Plancher en Partie ARRIERE
- S'adapte uniquement sur la Version COURT
- 1 Colis
- Poids : 45 Kg
- Longueur : 119 cm
- Largeur : 110 cm
- Hauteur : 20 cm

Finition	Référence	Volume (longueur)	Hauteur	PLC	Transmission (Propulsion ou Traction)	Roues (Simples ou Jumelées)	Type de cabine*	Énergie*
VERNIS INCOLORE	**2P31-CPA-211**	NORMAL	BAS	0,1,2	Traction	Simples	1	1,2
VERNIS OKOUMÉ	**3P31-CPA-211**	NORMAL	BAS	0,1,2	Traction	Simples	1	1,2
VERNIS GRIS	**4P31-CPA-211**	NORMAL	BAS	0,1,2	Traction	Simples	1	1,2

* Type de cabine : 1 = Cabine Standard, 2 = Cabine Approfondie Origine

* Énergie : 1 = Essence/Diesel

CASIERS BOIS

Casier Double Plancher

Réf : 2P31-CPA-221

Double Plancher Partie Arrière LONG (L:119 x P:135 x H:20)

- Attention Casier Bois non compatible avec la gamme kit Composite Aluminium
- Casier fabriqué en CP Peuplier 15 mm Vernis Incolore
- - Bandeaux de facade H:6 cm
- - Livré monté, prêt à fixer avec visserie et notice de montage
- Nos casiers se montent uniquement dans un véhicule déja équipé d'un kit de protection MDP UTILITAIRE
- Le casier en Contreplaqué Peuplier Vernis Incolore 15 mm comprend :
- 2 Tiroirs et 8 Intercalaires Amovibles
- A fixer sur le Plancher en Partie ARRIERE
- S'adapte uniquement sur la Version LONG
- 1 Colis
- Poids : 51 Kg
- Longueur : 119 cm
- Largeur : 135 cm
- Hauteur : 20 cm

Finition	Référence	Volume (longueur)	Hauteur	PLC	Transmission (Propulsion ou Traction)	Roues (Simples ou Jumelées)	Type de cabine*	Énergie*
VERNIS INCOLORE	**2P31-CPA-221**	LONG	BAS	0,1,2	Traction	Simples	1	1,2
VERNIS OKOUMÉ	**3P31-CPA-221**	LONG	BAS	0,1,2	Traction	Simples	1	1,2
VERNIS GRIS	**4P31-CPA-221**	LONG	BAS	0,1,2	Traction	Simples	1	1,2

Réf : 2P31-CPB-211

Double Plancher Partie Avant (L:34 x P:119 x H:20)

- Attention Casier Bois non compatible avec la gamme kit Composite Aluminium
- Casier fabriqué en CP Peuplier 15 mm Vernis Incolore
- - Bandeaux de facade H:6 cm
- - Livré monté, prêt à fixer avec visserie et notice de montage
- Nos casiers se montent uniquement dans un véhicule déja équipé d'un kit de protection MDP UTILITAIRE
- Le casier en Contreplaqué Peuplier Vernis Incolore 15 mm comprend :
- 1 Tiroir et 4 Intercalaires Amovibles
- A fixer sur le Plancher en Partie AVANT
- 1 Colis
- Poids : 20 Kg
- Longueur : 34 cm
- Largeur : 119 cm
- Hauteur : 20 cm

Finition	Référence	Volume (longueur)	Hauteur	PLC	Transmission (Propulsion ou Traction)	Roues (Simples ou Jumelées)	Type de cabine*	Énergie*
VERNIS INCOLORE	**2P31-CPB-211**	NORMAL, LONG	BAS	1,2	Traction	Simples	1	1,2
VERNIS OKOUMÉ	**3P31-CPB-211**	NORMAL, LONG	BAS	1,2	Traction	Simples	1	1,2
VERNIS GRIS	**4P31-CPB-211**	NORMAL, LONG	BAS	1,2	Traction	Simples	1	1,2

* Type de cabine : 1 = Cabine Standard, 2 = Cabine Approfondie Origine

* Énergie : 1 = Essence/Diesel

CASIERS BOIS

Casier Double Plancher

Réf : 2P31-CPC-211

Double Plancher Sur Toute La Longueur NORMAL (L:119 x P:144 x H:20)

- Attention Casier Bois non compatible avec la gamme kit Composite Aluminium
- Casier fabriqué en CP Peuplier 15 mm Vernis Incolore
- - Bandeaux de facade H:6 cm
- - Livré monté, prêt à fixer avec visserie et notice de montage
- Nos casiers se montent uniquement dans un véhicule déja équipé d'un kit de protection MDP UTILITAIRE
- Le casier en Contreplaqué Peuplier Vernis Incolore 15 mm comprend :
- 2 Tiroirs et 8 Intercalaires Amovibles
- A fixer sur le Plancher
- S'adapte uniquement sur la Version COURT
- 1 Colis
- Poids : 54 Kg
- Longueur : 119 cm
- Largeur : 144 cm
- Hauteur : 20 cm

Finition	Référence	Volume (longueur)	Hauteur	PLC	Transmission (Propulsion ou Traction)	Roues (Simples ou Jumelées)	Type de cabine*	Énergie*
VERNIS INCOLORE	**2P31-CPC-211**	NORMAL	BAS	0,1,2	Traction	Simples	1	1,2
VERNIS OKOUMÉ	**3P31-CPC-211**	NORMAL	BAS	0,1,2	Traction	Simples	1	1,2
VERNIS GRIS	**4P31-CPC-211**	NORMAL	BAS	0,1,2	Traction	Simples	1	1,2

Réf : 2P31-CPC-221

Double Plancher Sur Toute La Longueur LONG (L:119 x P:169 x H:20)

- Attention Casier Bois non compatible avec la gamme kit Composite Aluminium
- Casier fabriqué en CP Peuplier 15 mm Vernis Incolore
- - Bandeaux de facade H:6 cm
- - Livré monté, prêt à fixer avec visserie et notice de montage
- Nos casiers se montent uniquement dans un véhicule déja équipé d'un kit de protection MDP UTILITAIRE
- Le casier en Contreplaqué Peuplier Vernis Incolore 15 mm comprend :
- 2 Tiroirs et 8 Intercalaires Amovibles
- A fixer sur le Plancher
- S'adapte uniquement sur la Version LONG
- 1 Colis
- Poids : 61 Kg
- Longueur : 119 cm
- Largeur : 169 cm
- Hauteur : 20 cm

Finition	Référence	Volume (longueur)	Hauteur	PLC	Transmission (Propulsion ou Traction)	Roues (Simples ou Jumelées)	Type de cabine*	Énergie*
VERNIS INCOLORE	**2P31-CPC-221**	LONG	BAS	0,1,2	Traction	Simples	1	1,2
VERNIS OKOUMÉ	**3P31-CPC-221**	LONG	BAS	0,1,2	Traction	Simples	1	1,2
VERNIS GRIS	**4P31-CPC-221**	LONG	BAS	0,1,2	Traction	Simples	1	1,2

* Type de cabine : 1 = Cabine Standard, 2 = Cabine Approfondie Origine

* Énergie : 1 = Essence/Diesel

CASIERS BOIS

Casier sans Bacs

Réf : 2P31-CSA-311

Casier sans Bacs Ar Gauche (L:66 x P:22 x H:109)

- Attention Casier Bois non compatible avec la gamme kit Composite Aluminium
- Casier fabriqué en CP Peuplier 15 mm Vernis Incolore
- - Bandeaux de facade H:6 cm
- - Livré monté, prêt à fixer avec visserie et notice de montage
- Nos casiers se montent uniquement dans un véhicule déja équipé d'un kit de protection MDP UTILITAIRE
- Le casier en Contreplaqué Peuplier Vernis Incolore 15 mm comprend :
- 3 étagères
- A fixer sur le côté Arrière Gauche
- 1 Colis
- Poids : 12 Kg
- Longueur : 66 cm
- Largeur : 22 cm
- Hauteur : 109 cm

Finition	Référence	Volume (longueur)	Hauteur	PLC	Transmission (Propulsion ou Traction)	Roues (Simples ou Jumelées)	Type de cabine*	Énergie*
VERNIS INCOLORE	**2P31-CSA-311**	NORMAL, LONG	BAS	0,1,2	Traction	Simples	1	1,2
VERNIS OKOUMÉ	**3P31-CSA-311**	NORMAL, LONG	BAS	0,1,2	Traction	Simples	1	1,2
VERNIS GRIS	**4P31-CSA-311**	NORMAL, LONG	BAS	0,1,2	Traction	Simples	1	1,2

Réf : 2P31-CSB-311

Casier sans Bacs Avant Gauche (L:53 x P:22 x H:109)

- Attention Casier Bois non compatible avec la gamme kit Composite Aluminium
- Casier fabriqué en CP Peuplier 15 mm Vernis Incolore
- - Bandeaux de facade H:6 cm
- - Livré monté, prêt à fixer avec visserie et notice de montage
- Nos casiers se montent uniquement dans un véhicule déja équipé d'un kit de protection MDP UTILITAIRE
- Le casier en Contreplaqué Peuplier Vernis Incolore 15 mm comprend :
- 3 étagères
- A fixer sur le côté Avant Gauche
- 1 Colis
- Poids : 11 Kg
- Longueur : 53 cm
- Largeur : 22 cm
- Hauteur : 109 cm

Finition	Référence	Volume (longueur)	Hauteur	PLC	Transmission (Propulsion ou Traction)	Roues (Simples ou Jumelées)	Type de cabine*	Énergie*
VERNIS INCOLORE	**2P31-CSB-311**	NORMAL, LONG	BAS	0,1	Traction	Simples	1	1,2
VERNIS OKOUMÉ	**3P31-CSB-311**	NORMAL, LONG	BAS	0,1	Traction	Simples	1	1,2
VERNIS GRIS	**4P31-CSB-311**	NORMAL, LONG	BAS	0,1	Traction	Simples	1	1,2

* Type de cabine : 1 = Cabine Standard, 2 = Cabine Approfondie Origine
* Énergie : 1 = Essence/Diesel

CASIERS BOIS

Casier sans Bacs

Réf : 2P31-CSC-322

Casier sans Bacs Gauche (L:116 x P:35 x H:109)

- Attention Casier Bois non compatible avec la gamme kit Composite Aluminium
- Casier fabriqué en CP Peuplier 15 mm Vernis Incolore
- - Bandeaux de facade H:6 cm
- - Livré monté, prêt à fixer avec visserie et notice de montage
- Nos casiers se montent uniquement dans un véhicule déja équipé d'un kit de protection MDP UTILITAIRE
- Le casier en Contreplaqué Peuplier Vernis Incolore 15 mm comprend :
- 3 étagères
- A fixer sur le côté latéral Gauche
- 1 Colis
- Poids : 19 Kg
- Longueur : 116 cm
- Largeur : 35 cm
- Hauteur : 109 cm

Finition	Référence	Volume (longueur)	Hauteur	PLC	Transmission (Propulsion ou Traction)	Roues (Simples ou Jumelées)	Type de cabine*	Énergie*
VERNIS INCOLORE	**2P31-CSC-322**	NORMAL, LONG	BAS	0,1	Traction	Simples	1	1,2
VERNIS OKOUMÉ	**3P31-CSC-322**	NORMAL, LONG	BAS	0,1	Traction	Simples	1	1,2
VERNIS GRIS	**4P31-CSC-322**	NORMAL, LONG	BAS	0,1	Traction	Simples	1	1,2

Réf : 2P31-CSE-311

Casier sans Bacs Ar Droit (L:66 x P:22 x H:109)

- Attention Casier Bois non compatible avec la gamme kit Composite Aluminium
- Casier fabriqué en CP Peuplier 15 mm Vernis Incolore
- - Bandeaux de facade H:6 cm
- - Livré monté, prêt à fixer avec visserie et notice de montage
- Nos casiers se montent uniquement dans un véhicule déja équipé d'un kit de protection MDP UTILITAIRE
- Le casier en Contreplaqué Peuplier Vernis Incolore 15 mm comprend :
- 3 étagères
- A fixer sur le côté Arrière Droit
- 1 Colis
- Poids : 12 Kg
- Longueur : 66 cm
- Largeur : 22 cm
- Hauteur : 109 cm

Finition	Référence	Volume (longueur)	Hauteur	PLC	Transmission (Propulsion ou Traction)	Roues (Simples ou Jumelées)	Type de cabine*	Énergie*
VERNIS INCOLORE	**2P31-CSE-311**	NORMAL, LONG	BAS	0,1,2	Traction	Simples	1	1,2
VERNIS OKOUMÉ	**3P31-CSE-311**	NORMAL, LONG	BAS	0,1,2	Traction	Simples	1	1,2
VERNIS GRIS	**4P31-CSE-311**	NORMAL, LONG	BAS	0,1,2	Traction	Simples	1	1,2

* Type de cabine : 1 = Cabine Standard, 2 = Cabine Approfondie Origine

* Énergie : 1 = Essence/Diesel

CASIERS BOIS

Casier sans Bacs

Réf : 2P31-CSE-312

Casier sans Bacs Ar Droit (L:66 x P:35 x H:109)

- Attention Casier Bois non compatible avec la gamme kit Composite Aluminium
- Casier fabriqué en CP Peuplier 15 mm Vernis Incolore
- - Bandeaux de facade H:6 cm
- - Livré monté, prêt à fixer avec visserie et notice de montage
- Nos casiers se montent uniquement dans un véhicule déja équipé d'un kit de protection MDP UTILITAIRE
- Le casier en Contreplaqué Peuplier Vernis Incolore 15 mm comprend :
- 3 étagères
- A fixer sur le côté Arrière Droit
- 1 Colis
- Poids : 18 Kg
- Longueur : 66 cm
- Largeur : 35 cm
- Hauteur : 109 cm

Finition	Référence	Volume (longueur)	Hauteur	PLC	Transmission (Propulsion ou Traction)	Roues (Simples ou Jumelées)	Type de cabine*	Énergie*
VERNIS INCOLORE	**2P31-CSE-312**	NORMAL, LONG	BAS	0,1,2	Traction	Simples	1	1,2
VERNIS OKOUMÉ	**3P31-CSE-312**	NORMAL, LONG	BAS	0,1,2	Traction	Simples	1	1,2
VERNIS GRIS	**4P31-CSE-312**	NORMAL, LONG	BAS	0,1,2	Traction	Simples	1	1,2

Réf : 2P31-CSF-311

Casier sans Bacs Avant Droit (L:53 x P:22 x H:109)

- Attention Casier Bois non compatible avec la gamme kit Composite Aluminium
- Casier fabriqué en CP Peuplier 15 mm Vernis Incolore
- - Bandeaux de facade H:6 cm
- - Livré monté, prêt à fixer avec visserie et notice de montage
- Nos casiers se montent uniquement dans un véhicule déja équipé d'un kit de protection MDP UTILITAIRE
- Le casier en Contreplaqué Peuplier Vernis Incolore 15 mm comprend :
- 3 étagères
- A fixer sur le côté Avant Droit
- 1 Colis
- Poids : 11 Kg
- Longueur : 53 cm
- Largeur : 22 cm
- Hauteur : 109 cm

Finition	Référence	Volume (longueur)	Hauteur	PLC	Transmission (Propulsion ou Traction)	Roues (Simples ou Jumelées)	Type de cabine*	Énergie*
VERNIS INCOLORE	**2P31-CSF-311**	NORMAL, LONG	BAS	0	Traction	Simples	1	1,2
VERNIS OKOUMÉ	**3P31-CSF-311**	NORMAL, LONG	BAS	0	Traction	Simples	1	1,2
VERNIS GRIS	**4P31-CSF-311**	NORMAL, LONG	BAS	0	Traction	Simples	1	1,2

* Type de cabine : 1 = Cabine Standard, 2 = Cabine Approfondie Origine

* Énergie : 1 = Essence/Diesel

PARTNER-2008

CASIERS BOIS

Casier sans Bacs

Réf : 2P31-CSG-322

Casier sans Bacs Droit (L:116 x P:35 x H:109)

- Attention Casier Bois non compatible avec la gamme kit Composite Aluminium
- Casier fabriqué en CP Peuplier 15 mm Vernis Incolore
- - Bandeaux de facade H:6 cm
- - Livré monté, prêt à fixer avec visserie et notice de montage
- Nos casiers se montent uniquement dans un véhicule déja équipé d'un kit de protection MDP UTILITAIRE
- Le casier en Contreplaqué Peuplier Vernis Incolore 15 mm comprend :
- 5 étagères
- A fixer sur le côté latéral Droit
- 1 Colis
- Poids : 19 Kg
- Longueur : 116 cm
- Largeur : 35 cm
- Hauteur : 109 cm

Finition	Référence	Volume (longueur)	Hauteur	PLC	Transmission (Propulsion ou Traction)	Roues (Simples ou Jumelées)	Type de cabine*	Énergie*
VERNIS INCOLORE	**2P31-CSG-322**	NORMAL, LONG	BAS	0	Traction	Simples	1	1,2
VERNIS OKOUMÉ	**3P31-CSG-322**	NORMAL, LONG	BAS	0	Traction	Simples	1	1,2
VERNIS GRIS	**4P31-CSG-322**	NORMAL, LONG	BAS	0	Traction	Simples	1	1,2

CASIERS MÉTALLIQUES

Casier avec Bacs

Réf : 3P31-MBX-310



Casier Métallique avec Bacs Ar Gauche ou Droit (L:51 x P:32 x H:100)

- - Caractéristique générale: Acier laqué 2 mm et Aluminium
- - Montage: Nos casiers se montent uniquement dans un véhicule déja équipé d'un plancher MDP
- - Livraison: Casier livré assemblé, prêt à fixer avec visserie et notice de montage
- Le casier Métallique

Finition	Référence	Volume (longueur)	Hauteur	PLC	Transmission (Propulsion ou Traction)	Roues (Simples ou Jumelées)	Type de cabine*	Énergie*
CASIER MÉTALLIQUE	**3P31-MBX-310**	NORMAL, LONG	BAS	0,1,2	Traction Propulsion	Simples Jumelées	1	1,2

Réf : 3P31-MBX-320



Casier Métallique avec Bacs Coté Gauche ou Droit (L:127 x P:32 x H:100)

- - Caractéristique générale: Acier laqué 2 mm et Aluminium
- - Montage: Nos casiers se montent uniquement dans un véhicule déja équipé d'un plancher MDP
- - Livraison: Casier livré assemblé, prêt à fixer avec visserie et notice de montage
- Le casier Métallique

Finition	Référence	Volume (longueur)	Hauteur	PLC	Transmission (Propulsion ou Traction)	Roues (Simples ou Jumelées)	Type de cabine*	Énergie*
CASIER MÉTALLIQUE	**3P31-MBX-320**	NORMAL, LONG	BAS	0,1	Traction Propulsion	Simples Jumelées	1	1,2

MDP Utilitaire

PEUGEOT PARTNER-2008 (Depuis 2008)

* Type de cabine : 1 = Cabine Standard, 2 = Cabine Approfondie Origine

* Énergie : 1 = Essence/Diesel

CASIERS MÉTALLIQUES

Casier Multiple

Réf : 3P31-MMX-310



Casier Métallique Multiple Arrière Gauche ou Droit (L:51 x P:36 x H:104)

- - Caractéristique générale: Acier laqué 2 mm et Aluminium
- - Montage: Nos casiers se montent uniquement dans un véhicule déja équipé d'un plancher MDP
- - Livraison: Casier livré assemblé, prêt à fixer avec visserie et notice de montage
- Le casier Métallique

Finition	Référence	Volume (longueur)	Hauteur	PLC	Transmission (Propulsion ou Traction)	Roues (Simples ou Jumelées)	Type de cabine*	Énergie*
CASIER MÉTALLIQUE	3P31-MMX-310	NORMAL, LONG	BAS	0,1,2	Traction Propulsion	Simples Jumelées	1	1,2

Réf : 3P31-MMX-320



Casier Métallique Multiple Coté Gauche ou Droit (L:127 x P:36 x H:104)

- - Caractéristique générale: Acier laqué 2 mm et Aluminium
- - Montage: Nos casiers se montent uniquement dans un véhicule déja équipé d'un plancher MDP
- - Livraison: Casier livré assemblé, prêt à fixer avec visserie et notice de montage
- Le casier Métallique

Finition	Référence	Volume (longueur)	Hauteur	PLC	Transmission (Propulsion ou Traction)	Roues (Simples ou Jumelées)	Type de cabine*	Énergie*
CASIER MÉTALLIQUE	3P31-MMX-320	NORMAL, LONG	BAS	0,1	Traction Propulsion	Simples Jumelées	1	1,2

Casier sans Bacs

Réf : 3P31-MSX-310



Casier Métallique sans Bacs Ar Gauche ou Droit (L:51 x P:32 x H:100)

- - Caractéristique générale: Acier laqué 2 mm et Aluminium
- - Montage: Nos casiers se montent uniquement dans un véhicule déja équipé d'un plancher MDP
- - Livraison: Casier livré assemblé, prêt à fixer avec visserie et notice de montage
- Le casier Métallique

Finition	Référence	Volume (longueur)	Hauteur	PLC	Transmission (Propulsion ou Traction)	Roues (Simples ou Jumelées)	Type de cabine*	Énergie*
CASIER MÉTALLIQUE	3P31-MSX-310	NORMAL, LONG	BAS	0,1,2	Traction Propulsion	Simples Jumelées	1	1,2

PEUGEOT PARTNER-2008 (Depuis 2008)
* Type de cabine : 1 = Cabine Standard, 2 = Cabine Approfondie Origine
* Énergie : 1 = Essence/Diesel

PARTNER-2008

CASIERS MÉTALLIQUES

Casier sans Bacs

Réf : 3P31-MSX-320



Casier Métallique sans Bacs Coté Gauche ou Droit (L:127 x P:32 x H:100)

- - Caractéristique générale: Acier laqué 2 mm et Aluminium
- - Montage: Nos casiers se montent uniquement dans un véhicule déja équipé d'un plancher MDP
- - Livraison: Casier livré assemblé, prêt à fixer avec visserie et notice de montage
- Le casier Métallique

Finition	Référence	Volume (longueur)	Hauteur	PLC	Transmission (Propulsion ou Traction)	Roues (Simples ou Jumelées)	Type de cabine*	Énergie*
CASIER MÉTALLIQUE	3P31-MSX-320	NORMAL, LONG	BAS	0,1	Traction Propulsion	Simples Jumelées	1	1,2

PORTAGE

Portage

Réf : 3P31-XGA-100



Galerie Alu 200 x 130 cm - NORMAL

- Galerie Alu et Déflecteur.
- Plan de montage fourni.
- [NE CONVIENT PAS AUX V.U AVEC HAYON]
- système mSlide qui remplace le rouleau de chargement pour plus de sécurité
- Charge Maximum : 86 Kg
- Poids : 14 Kg
- Longueur : 200 cm
- Largeur : 130 cm

Finition	Référence	Volume (longueur)	Hauteur	PLC	Transmission (Propulsion ou Traction)	Roues (Simples ou Jumelées)	Type de cabine*	Énergie*
PORTAGE	3P31-XGA-100	NORMAL	BAS	0,1,2	Traction Propulsion	Simples Jumelées	1,2	1,2

Réf : 3P31-XGA-101



2 Barres de Toit Alu 130 cm - NORMAL

- Barres Aluminium très légères, Homologuées au TÜV NORD et Garanties 2 ans (dans le cadre d'une utilisation conforme à sa fonction).
- Plan de montage fourni.
- #- Fixation sur les points d'ancrage constructeur
- #- Charge Maximum : 97 Kg
- #- Livraison sous 15 jours ouvrés
- Poids : 2,21 Kg
- Longueur : 130 cm

Finition	Référence	Volume (longueur)	Hauteur	PLC	Transmission (Propulsion ou Traction)	Roues (Simples ou Jumelées)	Type de cabine*	Énergie*
PORTAGE	3P31-XGA-101	NORMAL	BAS	0,1,2	Traction Propulsion	Simples Jumelées	1,2	1,2

MDP Utilitaire

PEUGEOT PARTNER-2008 (Depuis 2008)

* Type de cabine : 1 = Cabine Standard, 2 = Cabine Approfondie Origine

* Énergie : 1 = Essence/Diesel

PARTNER-2008

PORTAGE

Portage

Réf : 3P31-XGA-110



ROOF SECURITY / Pack galerie 190 x 135 cm 3 Traverses - NORMAL

- ROOF SECURITY / Pack Galerie :
- - galerie avec profilés alu, fixations en acier inoxydable, déflecteur et rouleau chargement
- - 2 boîtiers à sangle en polyamide à insérer dans le rail de la galerie pour l'arrimage du matériel
- - échelle télescopique E4 en aluminium pour un accès latéral , livrée avec crochets pour une fixation sur la porte arrière à l'intérieur du véhicule
- - Visserie et notice de montage fournis
- Poids Max autorisé : 100 kg
- Poids : 21,8 Kg

Finition	Référence	Volume (longueur)	Hauteur	PLC	Transmission (Propulsion ou Traction)	Roues (Simples ou Jumelées)	Type de cabine*	Énergie*
PORTAGE	3P31-XGA-110	NORMAL	BAS	0,1,2	Traction Propulsion	Simples Jumelées	1,2	1,2

Réf : 3P31-XGB-100



Galerie Alu 230 x 130 cm - LONG

- Galerie Alu et Déflecteur.
- Plan de montage fourni.
- [NE CONVIENT PAS AUX V.U AVEC HAYON]
- système mSlide qui remplace le rouleau de chargement pour plus de sécurité
- Charge Maximum : 84 Kg
- Poids : 16 Kg
- Longueur : 230 cm
- Largeur : 130 cm

Finition	Référence	Volume (longueur)	Hauteur	PLC	Transmission (Propulsion ou Traction)	Roues (Simples ou Jumelées)	Type de cabine*	Énergie*
PORTAGE	3P31-XGB-100	LONG	BAS	0,1,2	Traction Propulsion	Simples Jumelées	1,2	1,2

Réf : 3P31-XGB-101



2 Barres de Toit Alu 130 cm - LONG

- Barres Aluminium très légères, Homologuées au TÜV NORD et Garanties 2 ans (dans le cadre d'une utilisation conforme à sa fonction).
- Plan de montage fourni.
- #- Fixation sur les points d'ancrage constructeur
- #- Charge Maximum : 97 Kg
- #- Livraison sous 15 jours ouvrés
- Poids : 2,21 Kg
- Longueur : 130 cm

Finition	Référence	Volume (longueur)	Hauteur	PLC	Transmission (Propulsion ou Traction)	Roues (Simples ou Jumelées)	Type de cabine*	Énergie*
PORTAGE	3P31-XGB-101	LONG	BAS	0,1,2	Traction Propulsion	Simples Jumelées	1,2	1,2

PARTNER-2008

PORTAGE

Portage

Réf : 3P31-XGB-110

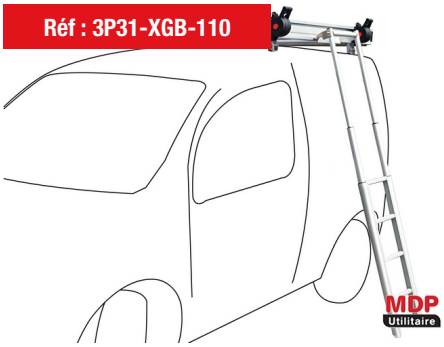

ROOF SECURITY / Pack galerie 215 x 135 cm 3 Traverses - LONG

- ROOF SECURITY / Pack Galerie :
- - galerie avec profilés alu, fixations en acier inoxydable, déflecteur et rouleau chargement
- - 2 boîtiers à sangle en polyamide à insérer dans le rail de la galerie pour l'arrimage du matériel
- - échelle télescopique E4 en aluminium pour un accès latéral , livrée avec crochets pour une fixation sur la porte arrière à l'intérieur du véhicule
- - Visserie et notice de montage fournis
- Poids Max autorisé : 100 kg
- Poids : 22,8 Kg

Finition	Référence	Volume (longueur)	Hauteur	PLC	Transmission (Propulsion ou Traction)	Roues (Simples ou Jumelées)	Type de cabine*	Énergie*
PORTAGE	3P31-XGB-110	LONG	BAS	0,1,2	Traction Propulsion	Simples Jumelées	1,2	1,2

ACCESSOIRES

Sécurité

Réf : 3P31-XSA-001



Kit bandes Rétroréflechissantes Classe 1 - Petit Fourgon

- - Bandes rétroréfléchissantes blanches + sérigraphie rouge
- - Prédécoupé
- - CLASSE 1 (visibilité à 80 mètres)
- - Conforme à la réglementation
- - Livré pré-découpé avec plan de montage et raclette de pose 3M

Finition	Référence	Volume (longueur)	Hauteur	PLC	Transmission (Propulsion ou Traction)	Roues (Simples ou Jumelées)	Type de cabine*	Énergie*
ACCESSOIRES	3P31-XSA-001	NORMAL, LONG	BAS	0,1,2	Traction Propulsion	Simples Jumelées	1,2	1,2

Réf : 3P31-XSA-008



Kit bandes Rétroréflechissantes Classe 2 - Petit Fourgon

- - Bandes rétroréfléchissantes blanches + sérigraphie rouge
- - Prédécoupé
- - CLASSE 2 (visibilité à 250 mètres)
- - Conforme à la réglementation
- - Livré pré-découpé avec plan de montage et raclette de pose 3M
-

Finition	Référence	Volume (longueur)	Hauteur	PLC	Transmission (Propulsion ou Traction)	Roues (Simples ou Jumelées)	Type de cabine*	Énergie*
ACCESSOIRES	3P31-XSA-008	NORMAL, LONG	BAS	0,1,2	Traction Propulsion	Simples Jumelées	1,2	1,2

MDP Utilitaire

PEUGEOT PARTNER-2008 (Depuis 2008)

* Type de cabine : 1 = Cabine Standard, 2 = Cabine Approfondie Origine

* Énergie : 1 = Essence/Diesel



EXPERT-2006

Depuis 2006

KITS DE PROTECTION BOIS

Arrêt de charge

Réf : 2P28-ACA-110

Arrêt de charge sur Séparation Tolée

- Sachet de vis et plan de montage fournis
- 2 Colis
- Poids : 12 Kg
- Hauteur : 67 cm

Finition	Référence	Volume (longueur)	Hauteur	PLC	Transmission (Propulsion ou Traction)	Roues (Simples ou Jumelées)	Type de cabine*	Énergie*
VERNIS INCOLORE	**2P28-ACA-110**	L1, L2	H1, H2	0,1,2	Traction	Simples	1	1,2
VERNIS OKOUMÉ	**3P28-ACA-110**	L1, L2	H1, H2	0,1,2	Traction	Simples	1	1,2
VERNIS GRIS	**4P28-ACA-110**	L1, L2	H1, H2	0,1,2	Traction	Simples	1	1,2

Kit Bois avec Plancher Antidérapant Bouleau

Réf : 2P28-KAA-100

Kit +Portes AR Haute +Plancher Anti Bouleau L1H1 0 Plc

- Plancher CP antidérapant Bouleau 12 mm avec barre de seuil intégré en PVC noir
- Passages de roues CP antidérapant Bouleau 12 mm prémontés
- Cotés, portes Ar Haute et porte latérale CP Peuplier Vernis Incolore 8 mm prépercés.
- Sachet de vis et plan de montage fournis.
- 4 Colis
- 4 découpes des points d'ancrage (4 obturateurs polypropylène MDP fournis)
- Largeur entre passages de roue : 118 cm
- Poids : 70 Kg

Finition	Référence	Volume (longueur)	Hauteur	PLC	Transmission (Propulsion ou Traction)	Roues (Simples ou Jumelées)	Type de cabine*	Énergie*
VERNIS INCOLORE	**2P28-KAA-100**	L1	H1	0	Traction	Simples	1	1
VERNIS OKOUMÉ	**3P28-KAA-100**	L1	H1	0	Traction	Simples	1	1
VERNIS GRIS	**4P28-KAA-100**	L1	H1	0	Traction	Simples	1	1

Réf : 2P28-KAA-110

Kit +Portes AR Haute +Plancher Anti Bouleau L1H1 1 Plc

- Plancher CP antidérapant Bouleau 12 mm avec barre de seuil intégré en PVC noir
- Passages de roues CP antidérapant Bouleau 12 mm prémontés
- Cotés, portes Ar Haute et porte latérale CP Peuplier Vernis Incolore 8 mm prépercés.
- Sachet de vis et plan de montage fournis.
- 4 Colis
- 4 découpes des points d'ancrage (4 obturateurs polypropylène MDP fournis)
- Largeur entre passages de roue : 118 cm
- Poids : 69 Kg

Finition	Référence	Volume (longueur)	Hauteur	PLC	Transmission (Propulsion ou Traction)	Roues (Simples ou Jumelées)	Type de cabine*	Énergie*
VERNIS INCOLORE	**2P28-KAA-110**	L1	H1	1	Traction	Simples	1	1
VERNIS OKOUMÉ	**3P28-KAA-110**	L1	H1	1	Traction	Simples	1	1
VERNIS GRIS	**4P28-KAA-110**	L1	H1	1	Traction	Simples	1	1

* Type de cabine : 1 = Cabine Standard

* Énergie : 1 = Essence/Diesel

KITS DE PROTECTION BOIS

Kit Bois avec Plancher Antidérapant Bouleau

Réf : 2P28-KAA-120

Kit +Portes AR Haute +Plancher Anti Bouleau L1H1 2 Plc

- Plancher CP antidérapant Bouleau 12 mm avec barre de seuil intégré en PVC noir
- Passages de roues CP antidérapant Bouleau 12 mm prémontés
- Cotés, portes Ar Haute et porte latérale CP Peuplier Vernis Incolore 8 mm prépercés.
- Sachet de vis et plan de montage fournis.
- 4 Colis
- 4 découpes des points d'ancrage (4 obturateurs polypropylène MDP fournis)
- Largeur entre passages de roue : 118 cm
- Poids : 68 Kg

Finition	Référence	Volume (longueur)	Hauteur	PLC	Transmission (Propulsion ou Traction)	Roues (Simples ou Jumelées)	Type de cabine*	Énergie*
VERNIS INCOLORE	**2P28-KAA-120**	L1	H1	2	Traction	Simples	1	1
VERNIS OKOUMÉ	**3P28-KAA-120**	L1	H1	2	Traction	Simples	1	1
VERNIS GRIS	**4P28-KAA-120**	L1	H1	2	Traction	Simples	1	1

Réf : 2P28-KAA-600

Démontable sans outils Kit +Portes AR Haute +Plancher Anti Bouleau L1H1 0 Plc

- Démontable sans outils
- Plancher CP antidérapant Bouleau 12 mm avec barre de seuil intégré en PVC noir
- Passages de roues CP antidérapant Bouleau 12 mm prémontés
- Cotés, portes Ar Haute et porte latérale CP Peuplier Vernis Incolore 8 mm prépercés.
- Sachet de vis et plan de montage fournis.
- 4 Colis
- 4 découpes des points d'ancrage (4 obturateurs polypropylène MDP fournis)
- Largeur entre passages de roue : 118 cm
- Poids : 70 Kg

Finition	Référence	Volume (longueur)	Hauteur	PLC	Transmission (Propulsion ou Traction)	Roues (Simples ou Jumelées)	Type de cabine*	Énergie*
VERNIS INCOLORE	**2P28-KAA-600**	L1	H1	0	Traction	Simples	1	1
VERNIS OKOUMÉ	**3P28-KAA-600**	L1	H1	0	Traction	Simples	1	1
VERNIS GRIS	**4P28-KAA-600**	L1	H1	0	Traction	Simples	1	1

Réf : 2P28-KAA-610

Démontable sans outils Kit +Portes AR Haute +Plancher Anti Bouleau L1H1 1 Plc

- Démontable sans outils
- Plancher CP antidérapant Bouleau 12 mm avec barre de seuil intégré en PVC noir
- Passages de roues CP antidérapant Bouleau 12 mm prémontés
- Cotés, portes Ar Haute et porte latérale CP Peuplier Vernis Incolore 8 mm prépercés.
- Sachet de vis et plan de montage fournis.
- 4 Colis
- 4 découpes des points d'ancrage (4 obturateurs polypropylène MDP fournis)
- Largeur entre passages de roue : 118 cm
- Poids : 69 Kg

Finition	Référence	Volume (longueur)	Hauteur	PLC	Transmission (Propulsion ou Traction)	Roues (Simples ou Jumelées)	Type de cabine*	Énergie*
VERNIS INCOLORE	**2P28-KAA-610**	L1	H1	1	Traction	Simples	1	1
VERNIS OKOUMÉ	**3P28-KAA-610**	L1	H1	1	Traction	Simples	1	1
VERNIS GRIS	**4P28-KAA-610**	L1	H1	1	Traction	Simples	1	1

PEUGEOT EXPERT-2006 (Depuis 2006)
* Type de cabine : 1 = Cabine Standard
* Énergie : 1 = Essence/Diesel

KITS DE PROTECTION BOIS

Kit Bois avec Plancher Antidérapant Bouleau

Réf : 2P28-KAA-620

Démontable sans outils Kit +Portes AR Haute +Plancher Anti Bouleau L1H1 2 Plc

- Démontable sans outils
- Plancher CP antidérapant Bouleau 12 mm avec barre de seuil intégré en PVC noir
- Passages de roues CP antidérapant Bouleau 12 mm prémontés
- Cotés, portes Ar Haute et porte latérale CP Peuplier Vernis Incolore 8 mm prépercés.
- Sachet de vis et plan de montage fournis.
- 4 Colis
- 4 découpes des points d'ancrage (4 obturateurs polypropylène MDP fournis)
- Largeur entre passages de roue : 118 cm
- Poids : 68 Kg

Finition	Référence	Volume (longueur)	Hauteur	PLC	Transmission (Propulsion ou Traction)	Roues (Simples ou Jumelées)	Type de cabine*	Énergie*
VERNIS INCOLORE	**2P28-KAA-620**	L1	H1	2	Traction	Simples	1	1
VERNIS OKOUMÉ	**3P28-KAA-620**	L1	H1	2	Traction	Simples	1	1
VERNIS GRIS	**4P28-KAA-620**	L1	H1	2	Traction	Simples	1	1

Réf : 2P28-KAB-100

Kit +Portes AR Haute +Plancher Anti Bouleau L2H1-H2 0 Plc

- Plancher CP antidérapant Bouleau 12 mm avec barre de seuil intégré en PVC noir
- Passages de roues CP antidérapant Bouleau 12 mm prémontés
- Cotés, portes Ar Haute et porte latérale CP Peuplier Vernis Incolore 8 mm prépercés.
- Sachet de vis et plan de montage fournis.
- 4 découpes des points d'ancrage (4 obturateurs polypropylène MDP fournis)
- Largeur entre passages de roue : 118 cm
- Poids : 78 Kg

Finition	Référence	Volume (longueur)	Hauteur	PLC	Transmission (Propulsion ou Traction)	Roues (Simples ou Jumelées)	Type de cabine*	Énergie*
VERNIS INCOLORE	**2P28-KAB-100**	L2	H1, H2	0	Traction	Simples	1	1
VERNIS OKOUMÉ	**3P28-KAB-100**	L2	H1, H2	0	Traction	Simples	1	1
VERNIS GRIS	**4P28-KAB-100**	L2	H1, H2	0	Traction	Simples	1	1

Réf : 2P28-KAB-110

Kit +Portes AR Haute +Plancher Anti Bouleau L2H1-H2 1 Plc

- Plancher CP antidérapant Bouleau 12 mm avec barre de seuil intégré en PVC noir
- Passages de roues CP antidérapant Bouleau 12 mm prémontés
- Cotés, portes Ar Haute et porte latérale CP Peuplier Vernis Incolore 8 mm prépercés.
- Sachet de vis et plan de montage fournis.
- 4 Colis
- 4 découpes des points d'ancrage (4 obturateurs polypropylène MDP fournis)
- Largeur entre passages de roue : 118 cm
- Poids : 77 Kg

Finition	Référence	Volume (longueur)	Hauteur	PLC	Transmission (Propulsion ou Traction)	Roues (Simples ou Jumelées)	Type de cabine*	Énergie*
VERNIS INCOLORE	**2P28-KAB-110**	L2	H1, H2	1	Traction	Simples	1	1
VERNIS OKOUMÉ	**3P28-KAB-110**	L2	H1, H2	1	Traction	Simples	1	1
VERNIS GRIS	**4P28-KAB-110**	L2	H1, H2	1	Traction	Simples	1	1

KITS DE PROTECTION BOIS

Kit Bois avec Plancher Antidérapant Bouleau

Réf : 2P28-KAB-120

Kit +Portes AR Haute +Plancher Anti Bouleau L2H1-H2 2 Plc

- Plancher CP antidérapant Bouleau 12 mm avec barre de seuil intégré en PVC noir
- Passages de roues CP antidérapant Bouleau 12 mm prémontés
- Cotés, portes Ar Haute et porte latérale CP Peuplier Vernis Incolore 8 mm prépercés.
- Sachet de vis et plan de montage fournis.
- 4 Colis
- 4 découpes des points d'ancrage (4 obturateurs polypropylène MDP fournis)
- Largeur entre passages de roue : 118 cm
- Poids : 76 Kg

Finition	Référence	Volume (longueur)	Hauteur	PLC	Transmission (Propulsion ou Traction)	Roues (Simples ou Jumelées)	Type de cabine*	Énergie*
VERNIS INCOLORE	**2P28-KAB-120**	L2	H1, H2	2	Traction	Simples	1	1
VERNIS OKOUMÉ	**3P28-KAB-120**	L2	H1, H2	2	Traction	Simples	1	1
VERNIS GRIS	**4P28-KAB-120**	L2	H1, H2	2	Traction	Simples	1	1

Réf : 2P28-KAB-600

Démontable sans outils Kit +Portes AR Haute +Plancher Anti Bouleau L2H1-H2 0 Plc

- Démontable sans outils
- Plancher CP antidérapant Bouleau 12 mm avec barre de seuil intégré en PVC noir
- Passages de roues CP antidérapant Bouleau 12 mm prémontés
- Cotés, portes Ar Haute et porte latérale CP Peuplier Vernis Incolore 8 mm prépercés.
- Sachet de vis et plan de montage fournis.
- 4 découpes des points d'ancrage (4 obturateurs polypropylène MDP fournis)
- Largeur entre passages de roue : 118 cm
- Poids : 78 Kg

Finition	Référence	Volume (longueur)	Hauteur	PLC	Transmission (Propulsion ou Traction)	Roues (Simples ou Jumelées)	Type de cabine*	Énergie*
VERNIS INCOLORE	**2P28-KAB-600**	L2	H1, H2	0	Traction	Simples	1	1
VERNIS OKOUMÉ	**3P28-KAB-600**	L2	H1, H2	0	Traction	Simples	1	1
VERNIS GRIS	**4P28-KAB-600**	L2	H1, H2	0	Traction	Simples	1	1

Réf : 2P28-KAB-610

Démontable sans outils Kit +Portes AR Haute +Plancher Anti Bouleau L2H1-H2 1 Plc

- Démontable sans outils
- Plancher CP antidérapant Bouleau 12 mm avec barre de seuil intégré en PVC noir
- Passages de roues CP antidérapant Bouleau 12 mm prémontés
- Cotés, portes Ar Haute et porte latérale CP Peuplier Vernis Incolore 8 mm prépercés.
- Sachet de vis et plan de montage fournis.
- 4 Colis
- 4 découpes des points d'ancrage (4 obturateurs polypropylène MDP fournis)
- Largeur entre passages de roue : 118 cm
- Poids : 77 Kg

Finition	Référence	Volume (longueur)	Hauteur	PLC	Transmission (Propulsion ou Traction)	Roues (Simples ou Jumelées)	Type de cabine*	Énergie*
VERNIS INCOLORE	**2P28-KAB-610**	L2	H1, H2	1	Traction	Simples	1	1
VERNIS OKOUMÉ	**3P28-KAB-610**	L2	H1, H2	1	Traction	Simples	1	1
VERNIS GRIS	**4P28-KAB-610**	L2	H1, H2	1	Traction	Simples	1	1

PEUGEOT EXPERT-2006 (Depuis 2006)
* Type de cabine : 1 = Cabine Standard
* Énergie : 1 = Essence/Diesel

KITS DE PROTECTION BOIS

Kit Bois avec Plancher Antidérapant Bouleau

Réf : 2P28-KAB-620

Démontable sans outils Kit +Portes AR Haute +Plancher Anti Bouleau L2H1-H2 2 Plc

- Démontable sans outils
- Plancher CP antidérapant Bouleau 12 mm avec barre de seuil intégré en PVC noir
- Passages de roues CP antidérapant Bouleau 12 mm prémontés
- Cotés, portes Ar Haute et porte latérale CP Peuplier Vernis Incolore 8 mm prépercés.
- Sachet de vis et plan de montage fournis.
- 4 Colis
- 4 découpes des points d'ancrage (4 obturateurs polypropylène MDP fournis)
- Largeur entre passages de roue : 118 cm
- Poids : 76 Kg

Finition	Référence	Volume (longueur)	Hauteur	PLC	Transmission (Propulsion ou Traction)	Roues (Simples ou Jumelées)	Type de cabine*	Énergie*
VERNIS INCOLORE	**2P28-KAB-620**	L2	H1, H2	2	Traction	Simples	1	1
VERNIS OKOUMÉ	**3P28-KAB-620**	L2	H1, H2	2	Traction	Simples	1	1
VERNIS GRIS	**4P28-KAB-620**	L2	H1, H2	2	Traction	Simples	1	1

Kit Bois avec Plancher Standard Contreplaqué

Réf : 3P28-KCA-100



Kit +Portes AR Haute +Plancher Vernis Okoumé L1H1 0 Plc

- Plancher CP Vernis Teinté Okoumé 15 mm prépercé
- Les passages de roues CP Vernis Teinté Okoumé 15 mm prémontés
- Cotés, portes Ar Haute et porte latérale CP Vernis Teinté Okoumé 8 mm prépercés.
- Sachet de vis et plan de montage fournis.
- 4 Colis (SACHET DE VIS, PASSAGE DE ROUE, PLANCHERI, COTES)
- 4 découpes des points d'ancrage (4 obturateurs polypropylène MDP fournis)
- Largeur entre passages de roue : 118 cm
- Poids : 64 Kg

Finition	Référence	Volume (longueur)	Hauteur	PLC	Transmission (Propulsion ou Traction)	Roues (Simples ou Jumelées)	Type de cabine*	Énergie*
VERNIS OKOUMÉ	**3P28-KCA-100**	L1	H1	0	Traction	Simples	1	1
VERNIS GRIS	**4P28-KCA-100**	L1	H1	0	Traction	Simples	1	1

Réf : 3P28-KCA-110



Kit +Portes AR Haute +Plancher Vernis Okoumé L1H1 1 Plc

- Plancher CP Vernis Teinté Okoumé 15 mm prépercé
- Les passages de roues CP Vernis Teinté Okoumé 15 mm prémontés
- Cotés, portes Ar Haute et porte latérale CP Vernis Teinté Okoumé 8 mm prépercés.
- Sachet de vis et plan de montage fournis.
- 4 Colis (SACHET DE VIS, PASSAGE DE ROUE, PLANCHERI, COTES)
- 4 découpes des points d'ancrage (4 obturateurs polypropylène MDP fournis)
- Largeur entre passages de roue : 118 cm
- Poids : 64 Kg

Finition	Référence	Volume (longueur)	Hauteur	PLC	Transmission (Propulsion ou Traction)	Roues (Simples ou Jumelées)	Type de cabine*	Énergie*
VERNIS OKOUMÉ	**3P28-KCA-110**	L1	H1	1	Traction	Simples	1	1
VERNIS GRIS	**4P28-KCA-110**	L1	H1	1	Traction	Simples	1	1

MDP Utilitaire

PEUGEOT EXPERT-2006 (Depuis 2006)

* Type de cabine : 1 = Cabine Standard

* Énergie : 1 = Essence/Diesel

KITS DE PROTECTION BOIS

Kit Bois avec Plancher Standard Contreplaqué

Réf : 3P28-KCA-120



Kit +Portes AR Haute +Plancher Vernis Okoumé L1H1 2 Plc

- Plancher CP Vernis Teinté Okoumé 15 mm prépercé
- Les passages de roues CP Vernis Teinté Okoumé 15 mm prémontés
- Cotés, portes Ar Haute et porte latérale CP Vernis Teinté Okoumé 8 mm prépercés.
- Sachet de vis et plan de montage fournis.
- 4 Colis (SACHET DE VIS, PASSAGE DE ROUE, PLANCHERI, COTES)
- 4 découpes des points d'ancrage (4 obturateurs polypropylène MDP fournis)
- Largeur entre passages de roue : 118 cm
- Poids : 63 Kg

Finition	Référence	Volume (longueur)	Hauteur	PLC	Transmission (Propulsion ou Traction)	Roues (Simples ou Jumelées)	Type de cabine*	Énergie*
VERNIS OKOUMÉ	**3P28-KCA-120**	L1	H1	2	Traction	Simples	1	1
VERNIS GRIS	**4P28-KCA-120**	L1	H1	2	Traction	Simples	1	1

Réf : 3P28-KCB-100



Kit +Portes AR Haute +Plancher Vernis Okoumé L2H1-H2 0 Plc

- Plancher CP Vernis Teinté Okoumé 15 mm prépercé
- Les passages de roues CP Vernis Teinté Okoumé 15 mm prémontés
- Cotés, portes Ar Haute et porte latérale CP Vernis Teinté Okoumé 8 mm prépercés.
- Sachet de vis et plan de montage fournis.
- 4 Colis (SACHET DE VIS, PASSAGE DE ROUE, PLANCHERI, COTES)
- 4 découpes des points d'ancrage (4 obturateurs polypropylène MDP fournis)
- Largeur entre passages de roue : 118 cm
- Poids : 71 Kg

Finition	Référence	Volume (longueur)	Hauteur	PLC	Transmission (Propulsion ou Traction)	Roues (Simples ou Jumelées)	Type de cabine*	Énergie*
VERNIS OKOUMÉ	**3P28-KCB-100**	L2	H1, H2	0	Traction	Simples	1	1
VERNIS GRIS	**4P28-KCB-100**	L2	H1, H2	0	Traction	Simples	1	1

Réf : 3P28-KCB-110



Kit +Portes AR Haute +Plancher Vernis Okoumé L2H1-H2 1 Plc

- Plancher CP Vernis Teinté Okoumé 15 mm prépercé
- Les passages de roues CP Vernis Teinté Okoumé 15 mm prémontés
- Cotés, portes Ar Haute et porte latérale CP Vernis Teinté Okoumé 8 mm prépercés.
- Sachet de vis et plan de montage fournis.
- 4 Colis (SACHET DE VIS, PASSAGE DE ROUE, PLANCHERI, COTES)
- 4 découpes des points d'ancrage (4 obturateurs polypropylène MDP fournis)
- Largeur entre passages de roue : 118 cm
- Poids : 70 Kg

Finition	Référence	Volume (longueur)	Hauteur	PLC	Transmission (Propulsion ou Traction)	Roues (Simples ou Jumelées)	Type de cabine*	Énergie*
VERNIS OKOUMÉ	**3P28-KCB-110**	L2	H1, H2	1	Traction	Simples	1	1
VERNIS GRIS	**4P28-KCB-110**	L2	H1, H2	1	Traction	Simples	1	1

MDP Utilitaire

PEUGEOT EXPERT-2006 (Depuis 2006)

* Type de cabine : 1 = Cabine Standard

* Énergie : 1 = Essence/Diesel

KITS DE PROTECTION BOIS

Kit Bois avec Plancher Standard Contreplaqué

Réf : 3P28-KCB-120



Kit +Portes AR Haute +Plancher Vernis Okoumé L2H1-H2 2 Plc

- Plancher CP Vernis Teinté Okoumé 15 mm prépercé
- Les passages de roues CP Vernis Teinté Okoumé 15 mm prémontés
- Cotés, portes Ar Haute et porte latérale CP Vernis Teinté Okoumé 8 mm prépercés.
- Sachet de vis et plan de montage fournis.
- 4 Colis (SACHET DE VIS, PASSAGE DE ROUE, PLANCHERI, COTES)
- 4 découpes des points d'ancrage (4 obturateurs polypropylène MDP fournis)
- Largeur entre passages de roue : 118 cm
- Poids : 69 Kg

Finition	Référence	Volume (longueur)	Hauteur	PLC	Transmission (Propulsion ou Traction)	Roues (Simples ou Jumelées)	Type de cabine*	Énergie*
VERNIS OKOUMÉ	**3P28-KCB-120**	L2	H1, H2	2	Traction	Simples	1	1
VERNIS GRIS	**4P28-KCB-120**	L2	H1, H2	2	Traction	Simples	1	1

Kit Bois avec Plancher Antidérapant Panneau de Particules

Réf : 2P28-KPA-100

Kit +Portes AR Haute +Plancher Anti Pnx Particules L1H1 0 Plc

- Plancher antidérapant Panneau de particules 12 mm avec barre de seuil intégré en PVC noir
- Passages de roues CP Peuplier Vernis Incolore 15 mm prémontés,
- Cotés, portes Ar Haute et porte latérale CP Peuplier Vernis Incolore 8 mm prépercés.
- Sachet de vis et plan de montage fournis.
- 4 Colis
- 4 découpes des points d'ancrage (4 obturateurs polypropylène MDP fournis)
- Largeur entre passages de roue : 118 cm
- Poids : 70 Kg

Finition	Référence	Volume (longueur)	Hauteur	PLC	Transmission (Propulsion ou Traction)	Roues (Simples ou Jumelées)	Type de cabine*	Énergie*
VERNIS INCOLORE	**2P28-KPA-100**	L1	H1	0	Traction	Simples	1	1
VERNIS OKOUMÉ	**3P28-KPA-100**	L1	H1	0	Traction	Simples	1	1
VERNIS GRIS	**4P28-KPA-100**	L1	H1	0	Traction	Simples	1	1

Réf : 2P28-KPA-110

Kit +Portes AR Haute +Plancher Anti Pnx Particules L1H1 1 Plc

- Plancher antidérapant Panneau de particules 12 mm avec barre de seuil intégré en PVC noir
- Passages de roues CP Peuplier Vernis Incolore 15 mm prémontés,
- Cotés, portes Ar Haute et porte latérale CP Peuplier Vernis Incolore 8 mm prépercés.
- Sachet de vis et plan de montage fournis.
- 4 Colis
- 4 découpes des points d'ancrage (4 obturateurs polypropylène MDP fournis)
- Largeur entre passages de roue : 118 cm
- Poids : 69 Kg

Finition	Référence	Volume (longueur)	Hauteur	PLC	Transmission (Propulsion ou Traction)	Roues (Simples ou Jumelées)	Type de cabine*	Énergie*
VERNIS INCOLORE	**2P28-KPA-110**	L1	H1	1	Traction	Simples	1	1
VERNIS OKOUMÉ	**3P28-KPA-110**	L1	H1	1	Traction	Simples	1	1
VERNIS GRIS	**4P28-KPA-110**	L1	H1	1	Traction	Simples	1	1

PEUGEOT EXPERT-2006 (Depuis 2006)
* Type de cabine : 1 = Cabine Standard
* Énergie : 1 = Essence/Diesel

KITS DE PROTECTION BOIS

Kit Bois avec Plancher Antidérapant Panneau de Particules

Réf : 2P28-KPA-120

Kit +Portes AR Haute +Plancher Anti Pnx Particules L1H1 2 Plc

- Plancher antidérapant Panneau de particules 12 mm avec barre de seuil intégré en PVC noir
- Passages de roues CP Peuplier Vernis Incolore 15 mm prémontés,
- Cotés, portes Ar Haute et porte latérale CP Peuplier Vernis Incolore 8 mm prépercés.
- Sachet de vis et plan de montage fournis.
- 4 Colis
- 4 découpes des points d'ancrage (4 obturateurs polypropylène MDP fournis)
- Largeur entre passages de roue : 118 cm
- Poids : 68 Kg

Finition	Référence	Volume (longueur)	Hauteur	PLC	Transmission (Propulsion ou Traction)	Roues (Simples ou Jumelées)	Type de cabine*	Énergie*
VERNIS INCOLORE	**2P28-KPA-120**	L1	H1	2	Traction	Simples	1	1
VERNIS OKOUMÉ	**3P28-KPA-120**	L1	H1	2	Traction	Simples	1	1
VERNIS GRIS	**4P28-KPA-120**	L1	H1	2	Traction	Simples	1	1

Réf : 2P28-KPA-600

Démontable sans outils Kit +Portes AR Haute +Plancher Anti Pnx Particules L1H1 0 Plc

- Démontable sans outils
- Plancher antidérapant Panneau de particules 12 mm avec barre de seuil intégré en PVC noir
- Passages de roues CP Peuplier Vernis Incolore 15 mm prémontés,
- Cotés, portes Ar Haute et porte latérale CP Peuplier Vernis Incolore 8 mm prépercés.
- Sachet de vis et plan de montage fournis.
- 4 Colis
- 4 découpes des points d'ancrage (4 obturateurs polypropylène MDP fournis)
- Largeur entre passages de roue : 118 cm
- Poids : 70 Kg

Finition	Référence	Volume (longueur)	Hauteur	PLC	Transmission (Propulsion ou Traction)	Roues (Simples ou Jumelées)	Type de cabine*	Énergie*
VERNIS INCOLORE	**2P28-KPA-600**	L1	H1	0	Traction	Simples	1	1
VERNIS OKOUMÉ	**3P28-KPA-600**	L1	H1	0	Traction	Simples	1	1
VERNIS GRIS	**4P28-KPA-600**	L1	H1	0	Traction	Simples	1	1

Réf : 2P28-KPA-610

Démontable sans outils Kit +Portes AR Haute +Plancher Anti Pnx Particules L1H1 1 Plc

- Démontable sans outils
- Plancher antidérapant Panneau de particules 12 mm avec barre de seuil intégré en PVC noir
- Passages de roues CP Peuplier Vernis Incolore 15 mm prémontés,
- Cotés, portes Ar Haute et porte latérale CP Peuplier Vernis Incolore 8 mm prépercés.
- Sachet de vis et plan de montage fournis.
- 4 Colis
- 4 découpes des points d'ancrage (4 obturateurs polypropylène MDP fournis)
- Largeur entre passages de roue : 118 cm
- Poids : 69 Kg

Finition	Référence	Volume (longueur)	Hauteur	PLC	Transmission (Propulsion ou Traction)	Roues (Simples ou Jumelées)	Type de cabine*	Énergie*
VERNIS INCOLORE	**2P28-KPA-610**	L1	H1	1	Traction	Simples	1	1
VERNIS OKOUMÉ	**3P28-KPA-610**	L1	H1	1	Traction	Simples	1	1
VERNIS GRIS	**4P28-KPA-610**	L1	H1	1	Traction	Simples	1	1

PEUGEOT EXPERT-2006 (Depuis 2006)
* Type de cabine : 1 = Cabine Standard
* Énergie : 1 = Essence/Diesel

KITS DE PROTECTION BOIS

Kit Bois avec Plancher Antidérapant Panneau de Particules

Réf : 2P28-KPA-620

Démontable sans outils Kit +Portes AR Haute +Plancher Anti Pnx Particules L1H1 2 Plc

- Démontable sans outils
- Plancher antidérapant Panneau de particules 12 mm avec barre de seuil intégré en PVC noir
- Passages de roues CP Peuplier Vernis Incolore 15 mm prémontés,
- Cotés, portes Ar Haute et porte latérale CP Peuplier Vernis Incolore 8 mm prépercés.
- Sachet de vis et plan de montage fournis.
- 4 Colis
- 4 découpes des points d'ancrage (4 obturateurs polypropylène MDP fournis)
- Largeur entre passages de roue : 118 cm
- Poids : 68 Kg

Finition	Référence	Volume (longueur)	Hauteur	PLC	Transmission (Propulsion ou Traction)	Roues (Simples ou Jumelées)	Type de cabine*	Énergie*
VERNIS INCOLORE	**2P28-KPA-620**	L1	H1	2	Traction	Simples	1	1
VERNIS OKOUMÉ	**3P28-KPA-620**	L1	H1	2	Traction	Simples	1	1
VERNIS GRIS	**4P28-KPA-620**	L1	H1	2	Traction	Simples	1	1

Réf : 2P28-KPB-100

Kit +Portes AR Haute +Plancher Anti Pnx Particules L2H1-H2 0 Plc

- Plancher antidérapant Panneau de particules 12 mm avec barre de seuil intégré en PVC noir
- Passages de roues CP Peuplier Vernis Incolore 15 mm prémontés,
- Cotés, portes Ar Haute et porte latérale CP Peuplier Vernis Incolore 8 mm prépercés.
- Sachet de vis et plan de montage fournis.
- 4 Colis
- 4 découpes des points d'ancrage (4 obturateurs polypropylène MDP fournis)
- Largeur entre passages de roue : 118 cm
- Poids : 77 Kg

Finition	Référence	Volume (longueur)	Hauteur	PLC	Transmission (Propulsion ou Traction)	Roues (Simples ou Jumelées)	Type de cabine*	Énergie*
VERNIS INCOLORE	**2P28-KPB-100**	L2	H1, H2	0	Traction	Simples	1	1
VERNIS OKOUMÉ	**3P28-KPB-100**	L2	H1, H2	0	Traction	Simples	1	1
VERNIS GRIS	**4P28-KPB-100**	L2	H1, H2	0	Traction	Simples	1	1

Réf : 2P28-KPB-110

Kit +Portes AR Haute +Plancher Anti Pnx Particules L2H1-H2 1 Plc

- Plancher antidérapant Panneau de particules 12 mm avec barre de seuil intégré en PVC noir
- Passages de roues CP Peuplier Vernis Incolore 15 mm prémontés,
- Cotés, portes Ar Haute et porte latérale CP Peuplier Vernis Incolore 8 mm prépercés.
- Sachet de vis et plan de montage fournis.
- 4 Colis
- 4 découpes des points d'ancrage (4 obturateurs polypropylène MDP fournis)
- Largeur entre passages de roue : 118 cm
- Poids : 76 Kg

Finition	Référence	Volume (longueur)	Hauteur	PLC	Transmission (Propulsion ou Traction)	Roues (Simples ou Jumelées)	Type de cabine*	Énergie*
VERNIS INCOLORE	**2P28-KPB-110**	L2	H1, H2	1	Traction	Simples	1	1
VERNIS OKOUMÉ	**3P28-KPB-110**	L2	H1, H2	1	Traction	Simples	1	1
VERNIS GRIS	**4P28-KPB-110**	L2	H1, H2	1	Traction	Simples	1	1

PEUGEOT EXPERT-2006 (Depuis 2006)
* Type de cabine : 1 = Cabine Standard
* Énergie : 1 = Essence/Diesel

KITS DE PROTECTION BOIS

Kit Bois avec Plancher Antidérapant Panneau de Particules

Réf : 2P28-KPB-120

Kit +Portes AR Haute +Plancher Anti Pnx Particules L2H1-H2 2 Plc

- Plancher antidérapant Panneau de particules 12 mm avec barre de seuil intégré en PVC noir
- Passages de roues CP Peuplier Vernis Incolore 15 mm prémontés,
- Cotés, portes Ar Haute et porte latérale CP Peuplier Vernis Incolore 8 mm prépercés.
- Sachet de vis et plan de montage fournis.
- 4 Colis
- 4 découpes des points d'ancrage (4 obturateurs polypropylène MDP fournis)
- Largeur entre passages de roue : 118 cm
- Poids : 75 Kg

Finition	Référence	Volume (longueur)	Hauteur	PLC	Transmission (Propulsion ou Traction)	Roues (Simples ou Jumelées)	Type de cabine*	Énergie*
VERNIS INCOLORE	**2P28-KPB-120**	L2	H1, H2	2	Traction	Simples	1	1
VERNIS OKOUMÉ	**3P28-KPB-120**	L2	H1, H2	2	Traction	Simples	1	1
VERNIS GRIS	**4P28-KPB-120**	L2	H1, H2	2	Traction	Simples	1	1

Réf : 2P28-KPB-600

Démontable sans outils Kit +Portes AR Haute +Plancher Anti Pnx Particules L2H1-H2 0 Plc

- Démontable sans outils
- Plancher antidérapant Panneau de particules 12 mm avec barre de seuil intégré en PVC noir
- Passages de roues CP Peuplier Vernis Incolore 15 mm prémontés,
- Cotés, portes Ar Haute et porte latérale CP Peuplier Vernis Incolore 8 mm prépercés.
- Sachet de vis et plan de montage fournis.
- 4 Colis
- 4 découpes des points d'ancrage (4 obturateurs polypropylène MDP fournis)
- Largeur entre passages de roue : 118 cm
- Poids : 77 Kg

Finition	Référence	Volume (longueur)	Hauteur	PLC	Transmission (Propulsion ou Traction)	Roues (Simples ou Jumelées)	Type de cabine*	Énergie*
VERNIS INCOLORE	**2P28-KPB-600**	L2	H1, H2	0	Traction	Simples	1	1
VERNIS OKOUMÉ	**3P28-KPB-600**	L2	H1, H2	0	Traction	Simples	1	1
VERNIS GRIS	**4P28-KPB-600**	L2	H1, H2	0	Traction	Simples	1	1

Réf : 2P28-KPB-610

Démontable sans outils Kit +Portes AR Haute +Plancher Anti Pnx Particules L2H1-H2 1 Plc

- Démontable sans outils
- Plancher antidérapant Panneau de particules 12 mm avec barre de seuil intégré en PVC noir
- Passages de roues CP Peuplier Vernis Incolore 15 mm prémontés,
- Cotés, portes Ar Haute et porte latérale CP Peuplier Vernis Incolore 8 mm prépercés.
- Sachet de vis et plan de montage fournis.
- 4 Colis
- 4 découpes des points d'ancrage (4 obturateurs polypropylène MDP fournis)
- Largeur entre passages de roue : 118 cm
- Poids : 76 Kg

Finition	Référence	Volume (longueur)	Hauteur	PLC	Transmission (Propulsion ou Traction)	Roues (Simples ou Jumelées)	Type de cabine*	Énergie*
VERNIS INCOLORE	**2P28-KPB-610**	L2	H1, H2	1	Traction	Simples	1	1
VERNIS OKOUMÉ	**3P28-KPB-610**	L2	H1, H2	1	Traction	Simples	1	1
VERNIS GRIS	**4P28-KPB-610**	L2	H1, H2	1	Traction	Simples	1	1

KITS DE PROTECTION BOIS

Kit Bois avec Plancher Antidérapant Panneau de Particules

Réf : 2P28-KPB-620

Démontable sans outils Kit +Portes AR Haute +Plancher Anti Pnx Particules L2H1-H2 2 Plc

- Démontable sans outils
- Plancher antidérapant Panneau de particules 12 mm avec barre de seuil intégré en PVC noir
- Passages de roues CP Peuplier Vernis Incolore 15 mm prémontés,
- Cotés, portes Ar Haute et porte latérale CP Peuplier Vernis Incolore 8 mm prépercés.
- Sachet de vis et plan de montage fournis.
- 4 Colis
- 4 découpes des points d'ancrage (4 obturateurs polypropylène MDP fournis)
- Largeur entre passages de roue : 118 cm
- Poids : 75 Kg

Finition	Référence	Volume (longueur)	Hauteur	PLC	Transmission (Propulsion ou Traction)	Roues (Simples ou Jumelées)	Type de cabine*	Énergie*
VERNIS INCOLORE	**2P28-KPB-620**	L2	H1, H2	2	Traction	Simples	1	1
VERNIS OKOUMÉ	**3P28-KPB-620**	L2	H1, H2	2	Traction	Simples	1	1
VERNIS GRIS	**4P28-KPB-620**	L2	H1, H2	2	Traction	Simples	1	1

Kit Bois sans Plancher

Réf : 2P28-KSA-100

Kit +Portes AR Haute ss Plancher L1H1 0 Plc

- Passages de roues CP Peuplier Vernis Incolore 15 mm prémontés,
- Cotés, portes Ar Haute et porte latérale CP Peuplier Vernis Incolore 8 mm prépercés.
- Sachet de vis et plan de montage fournis.
- 3 Colis
- Largeur entre passages de roue : 118 cm
- Poids : 37 Kg

Finition	Référence	Volume (longueur)	Hauteur	PLC	Transmission (Propulsion ou Traction)	Roues (Simples ou Jumelées)	Type de cabine*	Énergie*
VERNIS INCOLORE	**2P28-KSA-100**	L1	H1	0	Traction	Simples	1	1
VERNIS OKOUMÉ	**3P28-KSA-100**	L1	H1	0	Traction	Simples	1	1
VERNIS GRIS	**4P28-KSA-100**	L1	H1	0	Traction	Simples	1	1

Réf : 2P28-KSA-110

Kit +Portes AR Haute ss Plancher L1H1 1 Plc

- Passages de roues CP Peuplier Vernis Incolore 15 mm prémontés,
- Cotés, portes Ar Haute et porte latérale CP Peuplier Vernis Incolore 8 mm prépercés.
- Sachet de vis et plan de montage fournis.
- 3 Colis
- Largeur entre passages de roue : 118 cm
- Poids : 36 Kg

Finition	Référence	Volume (longueur)	Hauteur	PLC	Transmission (Propulsion ou Traction)	Roues (Simples ou Jumelées)	Type de cabine*	Énergie*
VERNIS INCOLORE	**2P28-KSA-110**	L1	H1	1	Traction	Simples	1	1
VERNIS OKOUMÉ	**3P28-KSA-110**	L1	H1	1	Traction	Simples	1	1
VERNIS GRIS	**4P28-KSA-110**	L1	H1	1	Traction	Simples	1	1

PEUGEOT EXPERT-2006 (Depuis 2006)
* Type de cabine : 1 = Cabine Standard
* Énergie : 1 = Essence/Diesel

KITS DE PROTECTION BOIS

Kit Bois sans Plancher

Réf : 2P28-KSA-120

Kit +Portes AR Haute ss Plancher L1H1 2 Plc

- Passages de roues CP Peuplier Vernis Incolore 15 mm prémontés,
- Cotés, portes Ar Haute et porte latérale CP Peuplier Vernis Incolore 8 mm prépercés.
- Sachet de vis et plan de montage fournis.
- 3 Colis
- Largeur entre passages de roue : 118 cm
- Poids : 35 Kg

Finition	Référence	Volume (longueur)	Hauteur	PLC	Transmission (Propulsion ou Traction)	Roues (Simples ou Jumelées)	Type de cabine*	Énergie*
VERNIS INCOLORE	**2P28-KSA-120**	L1	H1	2	Traction	Simples	1	1
VERNIS OKOUMÉ	**3P28-KSA-120**	L1	H1	2	Traction	Simples	1	1
VERNIS GRIS	**4P28-KSA-120**	L1	H1	2	Traction	Simples	1	1

Réf : 2P28-KSA-600

Démontable sans outils Kit +Portes AR Haute ss Plancher L1H1 0 Plc

- Démontable sans outils
- Passages de roues CP Peuplier Vernis Incolore 15 mm prémontés,
- Cotés, portes Ar Haute et porte latérale CP Peuplier Vernis Incolore 8 mm prépercés.
- Sachet de vis et plan de montage fournis.
- 3 Colis
- Largeur entre passages de roue : 118 cm
- Poids : 37 Kg

Finition	Référence	Volume (longueur)	Hauteur	PLC	Transmission (Propulsion ou Traction)	Roues (Simples ou Jumelées)	Type de cabine*	Énergie*
VERNIS INCOLORE	**2P28-KSA-600**	L1	H1	0	Traction	Simples	1	1
VERNIS OKOUMÉ	**3P28-KSA-600**	L1	H1	0	Traction	Simples	1	1
VERNIS GRIS	**4P28-KSA-600**	L1	H1	0	Traction	Simples	1	1

Réf : 2P28-KSA-610

Démontable sans outils Kit +Portes AR Haute ss Plancher L1H1 1 Plc

- Démontable sans outils
- Passages de roues CP Peuplier Vernis Incolore 15 mm prémontés,
- Cotés, portes Ar Haute et porte latérale CP Peuplier Vernis Incolore 8 mm prépercés.
- Sachet de vis et plan de montage fournis.
- 3 Colis
- Largeur entre passages de roue : 118 cm
- Poids : 36 Kg

Finition	Référence	Volume (longueur)	Hauteur	PLC	Transmission (Propulsion ou Traction)	Roues (Simples ou Jumelées)	Type de cabine*	Énergie*
VERNIS INCOLORE	**2P28-KSA-610**	L1	H1	1	Traction	Simples	1	1
VERNIS OKOUMÉ	**3P28-KSA-610**	L1	H1	1	Traction	Simples	1	1
VERNIS GRIS	**4P28-KSA-610**	L1	H1	1	Traction	Simples	1	1

* Type de cabine : 1 = Cabine Standard
* Énergie : 1 = Essence/Diesel

KITS DE PROTECTION BOIS

Kit Bois sans Plancher

Réf : 2P28-KSA-620

Démontable sans outils Kit +Portes AR Haute ss Plancher L1H1 2 Plc

- Démontable sans outils
- Passages de roues CP Peuplier Vernis Incolore 15 mm prémontés,
- Cotés, portes Ar Haute et porte latérale CP Peuplier Vernis Incolore 8 mm prépercés.
- Sachet de vis et plan de montage fournis.
- 3 Colis
- Largeur entre passages de roue : 118 cm
- Poids : 35 Kg

Finition	Référence	Volume (longueur)	Hauteur	PLC	Transmission (Propulsion ou Traction)	Roues (Simples ou Jumelées)	Type de cabine*	Énergie*
VERNIS INCOLORE	**2P28-KSA-620**	L1	H1	2	Traction	Simples	1	1
VERNIS OKOUMÉ	**3P28-KSA-620**	L1	H1	2	Traction	Simples	1	1
VERNIS GRIS	**4P28-KSA-620**	L1	H1	2	Traction	Simples	1	1

Réf : 2P28-KSB-100

Kit +Portes AR Haute ss Plancher L2H1-H2 0 Plc

- Passages de roues CP Peuplier Vernis Incolore 15 mm prémontés,
- Cotés, portes Ar Haute et porte latérale CP Peuplier Vernis Incolore 8 mm prépercés.
- Sachet de vis et plan de montage fournis.
- Largeur entre passages de roue : 118 cm
- Poids : 40 Kg

Finition	Référence	Volume (longueur)	Hauteur	PLC	Transmission (Propulsion ou Traction)	Roues (Simples ou Jumelées)	Type de cabine*	Énergie*
VERNIS INCOLORE	**2P28-KSB-100**	L2	H1, H2	0	Traction	Simples	1	1
VERNIS OKOUMÉ	**3P28-KSB-100**	L2	H1, H2	0	Traction	Simples	1	1
VERNIS GRIS	**4P28-KSB-100**	L2	H1, H2	0	Traction	Simples	1	1

Réf : 2P28-KSB-110

Kit +Portes AR Haute ss Plancher L2H1-H2 1 Plc

- Passages de roues CP Peuplier Vernis Incolore 15 mm prémontés,
- Cotés, portes Ar Haute et porte latérale CP Peuplier Vernis Incolore 8 mm prépercés.
- Sachet de vis et plan de montage fournis.
- 3 Colis
- Largeur entre passages de roue : 118 cm
- Poids : 39 Kg

Finition	Référence	Volume (longueur)	Hauteur	PLC	Transmission (Propulsion ou Traction)	Roues (Simples ou Jumelées)	Type de cabine*	Énergie*
VERNIS INCOLORE	**2P28-KSB-110**	L2	H1, H2	1	Traction	Simples	1	1
VERNIS OKOUMÉ	**3P28-KSB-110**	L2	H1, H2	1	Traction	Simples	1	1
VERNIS GRIS	**4P28-KSB-110**	L2	H1, H2	1	Traction	Simples	1	1

Réf : 2P28-KSB-120

Kit +Portes AR Haute ss Plancher L2H1-H2 2 Plc

- Passages de roues CP Peuplier Vernis Incolore 15 mm prémontés,
- Cotés, portes Ar Haute et porte latérale CP Peuplier Vernis Incolore 8 mm prépercés.
- Sachet de vis et plan de montage fournis.
- 3 Colis
- Largeur entre passages de roue : 118 cm
- Poids : 38 Kg

Finition	Référence	Volume (longueur)	Hauteur	PLC	Transmission (Propulsion ou Traction)	Roues (Simples ou Jumelées)	Type de cabine*	Énergie*
VERNIS INCOLORE	**2P28-KSB-120**	L2	H1, H2	2	Traction	Simples	1	1
VERNIS OKOUMÉ	**3P28-KSB-120**	L2	H1, H2	2	Traction	Simples	1	1
VERNIS GRIS	**4P28-KSB-120**	L2	H1, H2	2	Traction	Simples	1	1

PEUGEOT EXPERT-2006 (Depuis 2006)
* Type de cabine : 1 = Cabine Standard
* Énergie : 1 = Essence/Diesel

KITS DE PROTECTION BOIS

Kit Bois sans Plancher

Réf : 2P28-KSB-600

Démontable sans outils Kit +Portes AR Haute ss Plancher L2H1-H2 0 Plc

- Démontable sans outils
- Passages de roues CP Peuplier Vernis Incolore 15 mm prémontés,
- Cotés, portes Ar Haute et porte latérale CP Peuplier Vernis Incolore 8 mm prépercés.
- Sachet de vis et plan de montage fournis.
- Largeur entre passages de roue : 118 cm
- Poids : 40 Kg

Finition	Référence	Volume (longueur)	Hauteur	PLC	Transmission (Propulsion ou Traction)	Roues (Simples ou Jumelées)	Type de cabine*	Énergie*
VERNIS INCOLORE	**2P28-KSB-600**	L2	H1, H2	0	Traction	Simples	1	1
VERNIS OKOUMÉ	**3P28-KSB-600**	L2	H1, H2	0	Traction	Simples	1	1
VERNIS GRIS	**4P28-KSB-600**	L2	H1, H2	0	Traction	Simples	1	1

Réf : 2P28-KSB-610

Démontable sans outils Kit +Portes AR Haute ss Plancher L2H1-H2 1 Plc

- Démontable sans outils
- Passages de roues CP Peuplier Vernis Incolore 15 mm prémontés,
- Cotés, portes Ar Haute et porte latérale CP Peuplier Vernis Incolore 8 mm prépercés.
- Sachet de vis et plan de montage fournis.
- 3 Colis
- Largeur entre passages de roue : 118 cm
- Poids : 39 Kg

Finition	Référence	Volume (longueur)	Hauteur	PLC	Transmission (Propulsion ou Traction)	Roues (Simples ou Jumelées)	Type de cabine*	Énergie*
VERNIS INCOLORE	**2P28-KSB-610**	L2	H1, H2	1	Traction	Simples	1	1
VERNIS OKOUMÉ	**3P28-KSB-610**	L2	H1, H2	1	Traction	Simples	1	1
VERNIS GRIS	**4P28-KSB-610**	L2	H1, H2	1	Traction	Simples	1	1

Réf : 2P28-KSB-620

Démontable sans outils Kit +Portes AR Haute ss Plancher L2H1-H2 2 Plc

- Démontable sans outils
- Passages de roues CP Peuplier Vernis Incolore 15 mm prémontés,
- Cotés, portes Ar Haute et porte latérale CP Peuplier Vernis Incolore 8 mm prépercés.
- Sachet de vis et plan de montage fournis.
- 3 Colis
- Largeur entre passages de roue : 118 cm
- Poids : 38 Kg

Finition	Référence	Volume (longueur)	Hauteur	PLC	Transmission (Propulsion ou Traction)	Roues (Simples ou Jumelées)	Type de cabine*	Énergie*
VERNIS INCOLORE	**2P28-KSB-620**	L2	H1, H2	2	Traction	Simples	1	1
VERNIS OKOUMÉ	**3P28-KSB-620**	L2	H1, H2	2	Traction	Simples	1	1
VERNIS GRIS	**4P28-KSB-620**	L2	H1, H2	2	Traction	Simples	1	1

* Type de cabine : 1 = Cabine Standard
* Énergie : 1 = Essence/Diesel

KITS DE PROTECTION BOIS

Plancher Antidérapant Bouleau

Réf : 3P28-PAA-100

Plancher Anti Bouleau L1 0 Plc

- Plancher CP antidérapant Bouleau 12 mm prépercé.
- Découpe du plancher pour les anneaux d'arrimage.
- Sachet de vis et plan de montage fournis.
- 4 découpes des points d'ancrage (4 obturateurs polypropylène MDP fournis)
- Largeur entre passages de roue : 118 cm
- Poids : 33 Kg

Finition	Référence	Volume (longueur)	Hauteur	PLC	Transmission (Propulsion ou Traction)	Roues (Simples ou Jumelées)	Type de cabine*	Énergie*
VERNIS OKOUMÉ	**3P28-PAA-100**	L1	H1	0	Traction	Simples	1	1
VERNIS GRIS	**4P28-PAA-100**	L1	H1	0	Traction	Simples	1	1

Réf : 3P28-PAA-110



Plancher Anti Bouleau L1 1 Plc

- Plancher CP antidérapant Bouleau 12 mm prépercé.
- Découpe du plancher pour les anneaux d'arrimage.
- Sachet de vis et plan de montage fournis.
- 2 Colis (SACHET DE VIS, PLANCHERB)
- 4 découpes des points d'ancrage (4 obturateurs polypropylène MDP fournis)
- Largeur entre passages de roue : 118 cm
- Poids : 33 Kg

Finition	Référence	Volume (longueur)	Hauteur	PLC	Transmission (Propulsion ou Traction)	Roues (Simples ou Jumelées)	Type de cabine*	Énergie*
VERNIS OKOUMÉ	**3P28-PAA-110**	L1	H1	1	Traction	Simples	1	1
VERNIS GRIS	**4P28-PAA-110**	L1	H1	1	Traction	Simples	1	1

Réf : 3P28-PAA-120

Plancher Anti Bouleau L1 2 Plc

- Plancher CP antidérapant Bouleau 12 mm prépercé.
- Découpe du plancher pour les anneaux d'arrimage.
- Sachet de vis et plan de montage fournis.
- 2 Colis (SACHET DE VIS, PLANCHERB)
- 4 découpes des points d'ancrage (4 obturateurs polypropylène MDP fournis)
- Largeur entre passages de roue : 118 cm
- Poids : 33 Kg

Finition	Référence	Volume (longueur)	Hauteur	PLC	Transmission (Propulsion ou Traction)	Roues (Simples ou Jumelées)	Type de cabine*	Énergie*
VERNIS OKOUMÉ	**3P28-PAA-120**	L1	H1	2	Traction	Simples	1	1
VERNIS GRIS	**4P28-PAA-120**	L1	H1	2	Traction	Simples	1	1

Réf : 3P28-PAB-100

Plancher Anti Bouleau L2 0 Plc

- Plancher CP antidérapant Bouleau 12 mm prépercé.
- Découpe du plancher pour les anneaux d'arrimage.
- Sachet de vis et plan de montage fournis.
- 4 découpes des points d'ancrage (4 obturateurs polypropylène MDP fournis)
- Largeur entre passages de roue : 118 cm
- Poids : 38 Kg

Finition	Référence	Volume (longueur)	Hauteur	PLC	Transmission (Propulsion ou Traction)	Roues (Simples ou Jumelées)	Type de cabine*	Énergie*
VERNIS OKOUMÉ	**3P28-PAB-100**	L2	H1, H2	0	Traction	Simples	1	1
VERNIS GRIS	**4P28-PAB-100**	L2	H1, H2	0	Traction	Simples	1	1

KITS DE PROTECTION BOIS

Plancher Antidérapant Bouleau

Réf : 3P28-PAB-110



Plancher Anti Bouleau L2 1 Plc

- Plancher CP antidérapant Bouleau 12 mm prépercé.
- Découpe du plancher pour les anneaux d'arrimage.
- Sachet de vis et plan de montage fournis.
- 2 Colis (SACHET DE VIS, PLANCHERB)
- 4 découpes des points d'ancrage (4 obturateurs polypropylène MDP fournis)
- Largeur entre passages de roue : 118 cm
- Poids : 38 Kg

Finition	Référence	Volume (longueur)	Hauteur	PLC	Transmission (Propulsion ou Traction)	Roues (Simples ou Jumelées)	Type de cabine*	Énergie*
VERNIS OKOUMÉ	**3P28-PAB-110**	L2	H1, H2	1	Traction	Simples	1	1
VERNIS GRIS	**4P28-PAB-110**	L2	H1, H2	1	Traction	Simples	1	1

Réf : 3P28-PAB-120

Plancher Anti Bouleau L2 2 Plc

- Plancher CP antidérapant Bouleau 12 mm prépercé.
- Découpe du plancher pour les anneaux d'arrimage.
- Sachet de vis et plan de montage fournis.
- 2 Colis (SACHET DE VIS, PLANCHERB)
- 4 découpes des points d'ancrage (4 obturateurs polypropylène MDP fournis)
- 4 découpes des points d'ancrage (4 obturateurs polypropylène MDP fournis)
- Largeur entre passages de roue : 118 cm
- Poids : 38 Kg

Finition	Référence	Volume (longueur)	Hauteur	PLC	Transmission (Propulsion ou Traction)	Roues (Simples ou Jumelées)	Type de cabine*	Énergie*
VERNIS OKOUMÉ	**3P28-PAB-120**	L2	H1, H2	2	Traction	Simples	1	1
VERNIS GRIS	**4P28-PAB-120**	L2	H1, H2	2	Traction	Simples	1	1

Portes Arrière Basses

Réf : 2P28-PBA-110

Portes Arrière Basses (Tous Volumes) - La Paire

- Sachet de vis et plan de montage fournis.
- 2 Colis
- Poids : 7 Kg

Finition	Référence	Volume (longueur)	Hauteur	PLC	Transmission (Propulsion ou Traction)	Roues (Simples ou Jumelées)	Type de cabine*	Énergie*
VERNIS INCOLORE	**2P28-PBA-110**	L1, L2	H1, H2	0,1,2	Traction Propulsion	Simples Jumelées	1,2	1,2
VERNIS OKOUMÉ	**3P28-PBA-110**	L1, L2	H1, H2	0,1,2	Traction Propulsion	Simples Jumelées	1,2	1,2
VERNIS GRIS	**4P28-PBA-110**	L1, L2	H1, H2	0,1,2	Traction Propulsion	Simples Jumelées	1,2	1,2

PEUGEOT EXPERT-2006 (Depuis 2006)
* Type de cabine : 1 = Cabine Standard
* Énergie : 1 = Essence/Diesel

EXPERT-2006

KITS DE PROTECTION BOIS

Plancher Standard Contreplaqué

Réf : 3P28-PCA-100

Plancher Vernis Okoumé L1 0 Plc

- Plancher CP Vernis Teinté Okoumé15 mm prépercé.
- Découpe du plancher pour les anneaux d'arrimage.
- Sachet de vis et plan de montage fournis.
- 4 découpes des points d'ancrage (4 obturateurs polypropylène MDP fournis)
- Largeur entre passages de roue : 118 cm
- Poids : 28 Kg

Finition	Référence	Volume (longueur)	Hauteur	PLC	Transmission (Propulsion ou Traction)	Roues (Simples ou Jumelées)	Type de cabine*	Énergie*
VERNIS OKOUMÉ	**3P28-PCA-100**	L1	H1	0	Traction	Simples	1	1
VERNIS GRIS	**4P28-PCA-100**	L1	H1	0	Traction	Simples	1	1

Réf : 3P28-PCA-110



Plancher Vernis Okoumé L1 1 Plc

- Plancher CP Vernis Teinté Okoumé15 mm prépercé.
- Découpe du plancher pour les anneaux d'arrimage.
- Sachet de vis et plan de montage fournis.
- 2 Colis (SACHET DE VIS, PLANCHERI)
- 4 découpes des points d'ancrage (4 obturateurs polypropylène MDP fournis)
- Largeur entre passages de roue : 118 cm
- Poids : 28 Kg

Finition	Référence	Volume (longueur)	Hauteur	PLC	Transmission (Propulsion ou Traction)	Roues (Simples ou Jumelées)	Type de cabine*	Énergie*
VERNIS OKOUMÉ	**3P28-PCA-110**	L1	H1	1	Traction	Simples	1	1
VERNIS GRIS	**4P28-PCA-110**	L1	H1	1	Traction	Simples	1	1

Réf : 3P28-PCA-120

Plancher Vernis Okoumé L1 2 Plc

- Plancher CP Vernis Teinté Okoumé15 mm prépercé.
- Découpe du plancher pour les anneaux d'arrimage.
- Sachet de vis et plan de montage fournis.
- 4 découpes des points d'ancrage (4 obturateurs polypropylène MDP fournis)
- Largeur entre passages de roue : 118 cm
- Poids : 28 Kg

Finition	Référence	Volume (longueur)	Hauteur	PLC	Transmission (Propulsion ou Traction)	Roues (Simples ou Jumelées)	Type de cabine*	Énergie*
VERNIS OKOUMÉ	**3P28-PCA-120**	L1	H1	2	Traction	Simples	1	1
VERNIS GRIS	**4P28-PCA-120**	L1	H1	2	Traction	Simples	1	1

Réf : 3P28-PCB-100

Plancher Vernis Okoumé L2 0 Plc

- Plancher CP Vernis Teinté Okoumé15 mm prépercé.
- Découpe du plancher pour les anneaux d'arrimage.
- Sachet de vis et plan de montage fournis.
- 4 découpes des points d'ancrage (4 obturateurs polypropylène MDP fournis)
- Largeur entre passages de roue : 118 cm
- Poids : 31 Kg

Finition	Référence	Volume (longueur)	Hauteur	PLC	Transmission (Propulsion ou Traction)	Roues (Simples ou Jumelées)	Type de cabine*	Énergie*
VERNIS OKOUMÉ	**3P28-PCB-100**	L2	H1, H2	0	Traction	Simples	1	1
VERNIS GRIS	**4P28-PCB-100**	L2	H1, H2	0	Traction	Simples	1	1

MDP Utilitaire

PEUGEOT EXPERT-2006 (Depuis 2006)

* Type de cabine : 1 = Cabine Standard

* Énergie : 1 = Essence/Diesel

KITS DE PROTECTION BOIS

Plancher Standard Contreplaqué

Réf : 3P28-PCB-110



Plancher Vernis Okoumé L2 1 Plc

- Plancher CP Vernis Teinté Okoumé15 mm prépercé.
- Découpe du plancher pour les anneaux d'arrimage.
- Sachet de vis et plan de montage fournis.
- 2 Colis (SACHET DE VIS, PLANCHERI)
- 4 découpes des points d'ancrage (4 obturateurs polypropylène MDP fournis)
- Largeur entre passages de roue : 118 cm
- Poids : 31 Kg

Finition	Référence	Volume (longueur)	Hauteur	PLC	Transmission (Propulsion ou Traction)	Roues (Simples ou Jumelées)	Type de cabine*	Énergie*
VERNIS OKOUMÉ	**3P28-PCB-110**	L2	H1, H2	1	Traction	Simples	1	1
VERNIS GRIS	**4P28-PCB-110**	L2	H1, H2	1	Traction	Simples	1	1

Réf : 3P28-PCB-120

Plancher Vernis Okoumé L2 2 Plc

- Plancher CP Vernis Teinté Okoumé15 mm prépercé.
- Découpe du plancher pour les anneaux d'arrimage.
- Sachet de vis et plan de montage fournis.
- 4 découpes des points d'ancrage (4 obturateurs polypropylène MDP fournis)
- Largeur entre passages de roue : 118 cm
- Poids : 31 Kg

Finition	Référence	Volume (longueur)	Hauteur	PLC	Transmission (Propulsion ou Traction)	Roues (Simples ou Jumelées)	Type de cabine*	Énergie*
VERNIS OKOUMÉ	**3P28-PCB-120**	L2	H1, H2	2	Traction	Simples	1	1
VERNIS GRIS	**4P28-PCB-120**	L2	H1, H2	2	Traction	Simples	1	1

Plancher Antidérapant Panneau de Particules

Réf : 2P28-PPA-100

Plancher Anti Pnx Particules L1 0 Plc

- Sachet de vis et plan de montage fournis.
- 4 découpes des points d'ancrage (4 obturateurs polypropylène MDP fournis)
- Largeur entre passages de roue : 118 cm
- Poids : 33 Kg

Finition	Référence	Volume (longueur)	Hauteur	PLC	Transmission (Propulsion ou Traction)	Roues (Simples ou Jumelées)	Type de cabine*	Énergie*
VERNIS INCOLORE	**2P28-PPA-100**	L1	H1	0	Traction	Simples	1	1
VERNIS OKOUMÉ	**3P28-PPA-100**	L1	H1	0	Traction	Simples	1	1
VERNIS GRIS	**4P28-PPA-100**	L1	H1	0	Traction	Simples	1	1

Réf : 2P28-PPA-110

Plancher Anti Pnx Particules L1 1 Plc

- Sachet de vis et plan de montage fournis.
- 2 Colis
- 4 découpes des points d'ancrage (4 obturateurs polypropylène MDP fournis)
- Largeur entre passages de roue : 118 cm
- Poids : 33 Kg

Finition	Référence	Volume (longueur)	Hauteur	PLC	Transmission (Propulsion ou Traction)	Roues (Simples ou Jumelées)	Type de cabine*	Énergie*
VERNIS INCOLORE	**2P28-PPA-110**	L1	H1	1	Traction	Simples	1	1
VERNIS OKOUMÉ	**3P28-PPA-110**	L1	H1	1	Traction	Simples	1	1
VERNIS GRIS	**4P28-PPA-110**	L1	H1	1	Traction	Simples	1	1

MDP Utilitaire

PEUGEOT EXPERT-2006 (Depuis 2006)

* Type de cabine : 1 = Cabine Standard

* Énergie : 1 = Essence/Diesel

KITS DE PROTECTION BOIS

Plancher Antidérapant Panneau de Particules

Réf : 2P28-PPA-120

Plancher Anti Pnx Particules L1 2 Plc

- Sachet de vis et plan de montage fournis.
- 2 Colis
- 4 découpes des points d'ancrage (4 obturateurs polypropylène MDP fournis)
- 4 découpes des points d'ancrage (4 obturateurs polypropylène MDP fournis)
- Largeur entre passages de roue : 118 cm
- Poids : 33 Kg

Finition	Référence	Volume (longueur)	Hauteur	PLC	Transmission (Propulsion ou Traction)	Roues (Simples ou Jumelées)	Type de cabine*	Énergie*
VERNIS INCOLORE	**2P28-PPA-120**	L1	H1	2	Traction	Simples	1	1
VERNIS OKOUMÉ	**3P28-PPA-120**	L1	H1	2	Traction	Simples	1	1
VERNIS GRIS	**4P28-PPA-120**	L1	H1	2	Traction	Simples	1	1

Réf : 2P28-PPB-100

Plancher Anti Pnx Particules L2 0 Plc

- Sachet de vis et plan de montage fournis.
- 4 découpes des points d'ancrage (4 obturateurs polypropylène MDP fournis)
- Largeur entre passages de roue : 118 cm
- Poids : 37 Kg

Finition	Référence	Volume (longueur)	Hauteur	PLC	Transmission (Propulsion ou Traction)	Roues (Simples ou Jumelées)	Type de cabine*	Énergie*
VERNIS INCOLORE	**2P28-PPB-100**	L2	H1, H2	0	Traction	Simples	1	1
VERNIS OKOUMÉ	**3P28-PPB-100**	L2	H1, H2	0	Traction	Simples	1	1
VERNIS GRIS	**4P28-PPB-100**	L2	H1, H2	0	Traction	Simples	1	1

Réf : 2P28-PPB-110

Plancher Anti Pnx Particules L2 1 Plc

- Sachet de vis et plan de montage fournis.
- 2 Colis
- 4 découpes des points d'ancrage (4 obturateurs polypropylène MDP fournis)
- Largeur entre passages de roue : 118 cm
- Poids : 37 Kg

Finition	Référence	Volume (longueur)	Hauteur	PLC	Transmission (Propulsion ou Traction)	Roues (Simples ou Jumelées)	Type de cabine*	Énergie*
VERNIS INCOLORE	**2P28-PPB-110**	L2	H1, H2	1	Traction	Simples	1	1
VERNIS OKOUMÉ	**3P28-PPB-110**	L2	H1, H2	1	Traction	Simples	1	1
VERNIS GRIS	**4P28-PPB-110**	L2	H1, H2	1	Traction	Simples	1	1

Réf : 2P28-PPB-120

Plancher Anti Pnx Particules L2 2 Plc

- Sachet de vis et plan de montage fournis.
- 4 découpes des points d'ancrage (4 obturateurs polypropylène MDP fournis)
- Largeur entre passages de roue : 118 cm
- Poids : 37 Kg

Finition	Référence	Volume (longueur)	Hauteur	PLC	Transmission (Propulsion ou Traction)	Roues (Simples ou Jumelées)	Type de cabine*	Énergie*
VERNIS INCOLORE	**2P28-PPB-120**	L2	H1, H2	2	Traction	Simples	1	1
VERNIS OKOUMÉ	**3P28-PPB-120**	L2	H1, H2	2	Traction	Simples	1	1
VERNIS GRIS	**4P28-PPB-120**	L2	H1, H2	2	Traction	Simples	1	1

PEUGEOT EXPERT-2006 (Depuis 2006)
* Type de cabine : 1 = Cabine Standard
* Énergie : 1 = Essence/Diesel

CASIERS BOIS

Casier avec Bacs

Réf : 2P28-CBA-411

Casier avec Bacs Ar Gauche L1H1 (L:78 x P:23 x H:80)

- Attention Casier Bois non compatible avec la gamme kit Composite Aluminium
- Casier fabriqué en CP Peuplier 15 mm Vernis Incolore
- - Bandeaux de facade H:6 cm
- - Livré monté, prêt à fixer avec visserie et notice de montage
- Nos casiers se montent uniquement dans un véhicule déja équipé d'un kit de protection MDP UTILITAIRE
- Le casier en Contreplaqué Peuplier Vernis Incolore 15 mm comprend :
- 4 étagères avec 24 Bacs Moyen
- S'adapte uniquement sur la Version L1
- A fixer sur le côté Arrière Gauche
- 2 Colis
- Poids : 22 Kg
- Longueur : 78 cm
- Largeur : 23 cm
- Hauteur : 80 cm

Finition	Référence	Volume (longueur)	Hauteur	PLC	Transmission (Propulsion ou Traction)	Roues (Simples ou Jumelées)	Type de cabine*	Énergie*
VERNIS INCOLORE	**2P28-CBA-411**	L1	H1	0,1,2	Traction	Simples	1	1,2
VERNIS OKOUMÉ	**3P28-CBA-411**	L1	H1	0,1,2	Traction	Simples	1	1,2
VERNIS GRIS	**4P28-CBA-411**	L1	H1	0,1,2	Traction	Simples	1	1,2

Réf : 2P28-CBA-412

Casier avec Bacs Ar Gauche L1H1 (L:78 x P:37 x H:123)

- Attention Casier Bois non compatible avec la gamme kit Composite Aluminium
- Casier fabriqué en CP Peuplier 15 mm Vernis Incolore
- - Bandeaux de facade H:6 cm
- - Livré monté, prêt à fixer avec visserie et notice de montage
- Nos casiers se montent uniquement dans un véhicule déja équipé d'un kit de protection MDP UTILITAIRE
- Le casier en Contreplaqué Peuplier Vernis Incolore 15 mm comprend :
- 4 étagères avec 24 Bacs Grand
- S'adapte uniquement sur la Version L1
- A fixer sur le côté Arrière Gauche
- 2 Colis
- Poids : 31 Kg
- Longueur : 78 cm
- Largeur : 37 cm
- Hauteur : 123 cm

Finition	Référence	Volume (longueur)	Hauteur	PLC	Transmission (Propulsion ou Traction)	Roues (Simples ou Jumelées)	Type de cabine*	Énergie*
VERNIS INCOLORE	**2P28-CBA-412**	L1	H1	0,1,2	Traction	Simples	1	1,2
VERNIS OKOUMÉ	**3P28-CBA-412**	L1	H1	0,1,2	Traction	Simples	1	1,2
VERNIS GRIS	**4P28-CBA-412**	L1	H1	0,1,2	Traction	Simples	1	1,2

PEUGEOT EXPERT-2006 (Depuis 2006)
* Type de cabine : 1 = Cabine Standard
* Énergie : 1 = Essence/Diesel

CASIERS BOIS

Casier avec Bacs

Réf : 2P28-CBA-421

Casier avec Bacs Ar Gauche L2H1-H2 (L:103 x P:23 x H:80)

- Attention Casier Bois non compatible avec la gamme kit Composite Aluminium
- Casier fabriqué en CP Peuplier 15 mm Vernis Incolore
- - Bandeaux de facade H:6 cm
- - Livré monté, prêt à fixer avec visserie et notice de montage
- Nos casiers se montent uniquement dans un véhicule déja équipé d'un kit de protection MDP UTILITAIRE
- Le casier en Contreplaqué Peuplier Vernis Incolore 15 mm comprend :
- 4 étagères avec 32 Bacs Moyen
- S'adapte uniquement sur la Version L2
- A fixer sur le côté Arrière Gauche
- 2 Colis
- Poids : 19 Kg
- Longueur : 103 cm
- Largeur : 23 cm
- Hauteur : 80 cm

Finition	Référence	Volume (longueur)	Hauteur	PLC	Transmission (Propulsion ou Traction)	Roues (Simples ou Jumelées)	Type de cabine*	Énergie*
VERNIS INCOLORE	**2P28-CBA-421**	L2	H1, H2	0,1,2	Traction	Simples	1	1,2
VERNIS OKOUMÉ	**3P28-CBA-421**	L2	H1, H2	0,1,2	Traction	Simples	1	1,2
VERNIS GRIS	**4P28-CBA-421**	L2	H1, H2	0,1,2	Traction	Simples	1	1,2

Réf : 2P28-CBA-422

Casier avec Bacs Ar Gauche L2H1-H2 (L:103 x P:37 x H:123)

- Attention Casier Bois non compatible avec la gamme kit Composite Aluminium
- Casier fabriqué en CP Peuplier 15 mm Vernis Incolore
- - Bandeaux de facade H:6 cm
- - Livré monté, prêt à fixer avec visserie et notice de montage
- Nos casiers se montent uniquement dans un véhicule déja équipé d'un kit de protection MDP UTILITAIRE
- Le casier en Contreplaqué Peuplier Vernis Incolore 15 mm comprend :
- 4 étagères avec 32 Bacs Grand
- S'adapte uniquement sur la Version L2
- A fixer sur le côté Arrière Gauche
- 2 Colis
- Poids : 31 Kg
- Longueur : 103 cm
- Largeur : 37 cm
- Hauteur : 123 cm

Finition	Référence	Volume (longueur)	Hauteur	PLC	Transmission (Propulsion ou Traction)	Roues (Simples ou Jumelées)	Type de cabine*	Énergie*
VERNIS INCOLORE	**2P28-CBA-422**	L2	H1, H2	0,1,2	Traction	Simples	1	1,2
VERNIS OKOUMÉ	**3P28-CBA-422**	L2	H1, H2	0,1,2	Traction	Simples	1	1,2
VERNIS GRIS	**4P28-CBA-422**	L2	H1, H2	0,1,2	Traction	Simples	1	1,2

* Type de cabine : 1 = Cabine Standard
* Énergie : 1 = Essence/Diesel

CASIERS BOIS

Casier avec Bacs

Réf : 2P28-CBB-411

Casier avec Bacs Avant Gauche Tous Volumes (L:78 x P:23 x H:123)

- Attention Casier Bois non compatible avec la gamme kit Composite Aluminium
- Casier fabriqué en CP Peuplier 15 mm Vernis Incolore
- - Bandeaux de facade H:6 cm
- - Livré monté, prêt à fixer avec visserie et notice de montage
- Nos casiers se montent uniquement dans un véhicule déja équipé d'un kit de protection MDP UTILITAIRE
- Le casier en Contreplaqué Peuplier Vernis Incolore 15 mm comprend :
- 4 étagères avec 24 Bacs Moyen
- S'adapte uniquement sur les Versions L1#-L2
- A fixer sur le côté Avant Gauche
- 2 Colis
- Poids : 17 Kg
- Longueur : 78 cm
- Largeur : 23 cm
- Hauteur : 123 cm

Finition	Référence	Volume (longueur)	Hauteur	PLC	Transmission (Propulsion ou Traction)	Roues (Simples ou Jumelées)	Type de cabine*	Énergie*
VERNIS INCOLORE	**2P28-CBB-411**	L1, L2	H1, H2	0,1	Traction	Simples	1	1,2
VERNIS OKOUMÉ	**3P28-CBB-411**	L1, L2	H1, H2	0,1	Traction	Simples	1	1,2
VERNIS GRIS	**4P28-CBB-411**	L1, L2	H1, H2	0,1	Traction	Simples	1	1,2

Réf : 2P28-CBB-412

Casier avec Bacs Avant Gauche Tous Volumes (L:78 x P:37 x H:123)

- Attention Casier Bois non compatible avec la gamme kit Composite Aluminium
- Casier fabriqué en CP Peuplier 15 mm Vernis Incolore
- - Bandeaux de facade H:6 cm
- - Livré monté, prêt à fixer avec visserie et notice de montage
- Nos casiers se montent uniquement dans un véhicule déja équipé d'un kit de protection MDP UTILITAIRE
- Le casier en Contreplaqué Peuplier Vernis Incolore 15 mm comprend :
- 4 étagères avec 24 Bacs Grand
- S'adapte uniquement sur les Versions L1#-L2
- A fixer sur le côté Avant Gauche
- 2 Colis
- Poids : 27 Kg
- Longueur : 78 cm
- Largeur : 37 cm
- Hauteur : 123 cm

Finition	Référence	Volume (longueur)	Hauteur	PLC	Transmission (Propulsion ou Traction)	Roues (Simples ou Jumelées)	Type de cabine*	Énergie*
VERNIS INCOLORE	**2P28-CBB-412**	L1, L2	H1, H2	0,1	Traction	Simples	1	1,2
VERNIS OKOUMÉ	**3P28-CBB-412**	L1, L2	H1, H2	0,1	Traction	Simples	1	1,2
VERNIS GRIS	**4P28-CBB-412**	L1, L2	H1, H2	0,1	Traction	Simples	1	1,2

* Type de cabine : 1 = Cabine Standard
* Énergie : 1 = Essence/Diesel

CASIERS BOIS

Casier avec Bacs

Réf : 2P28-CBE-411

Casier avec Bacs Ar Droit L1H1 (L:78 x P:23 x H:80)

- Attention Casier Bois non compatible avec la gamme kit Composite Aluminium
- Casier fabriqué en CP Peuplier 15 mm Vernis Incolore
- - Bandeaux de facade H:6 cm
- - Livré monté, prêt à fixer avec visserie et notice de montage
- Nos casiers se montent uniquement dans un véhicule déja équipé d'un kit de protection MDP UTILITAIRE
- Le casier en Contreplaqué Peuplier Vernis Incolore 15 mm comprend :
- 4 étagères avec 24 Bacs Moyen
- S'adapte uniquement sur la Version L1
- A fixer sur le côté Arrière Droit
- 2 Colis
- Poids : 17 Kg
- Longueur : 78 cm
- Largeur : 23 cm
- Hauteur : 80 cm

Finition	Référence	Volume (longueur)	Hauteur	PLC	Transmission (Propulsion ou Traction)	Roues (Simples ou Jumelées)	Type de cabine*	Énergie*
VERNIS INCOLORE	**2P28-CBE-411**	L1	H1	0,1,2	Traction	Simples	1	1,2
VERNIS OKOUMÉ	**3P28-CBE-411**	L1	H1	0,1,2	Traction	Simples	1	1,2
VERNIS GRIS	**4P28-CBE-411**	L1	H1	0,1,2	Traction	Simples	1	1,2

Réf : 2P28-CBE-412

Casier avec Bacs Ar Droit L1H1 (L:78 x P:37 x H:123)

- Attention Casier Bois non compatible avec la gamme kit Composite Aluminium
- Casier fabriqué en CP Peuplier 15 mm Vernis Incolore
- - Bandeaux de facade H:6 cm
- - Livré monté, prêt à fixer avec visserie et notice de montage
- Nos casiers se montent uniquement dans un véhicule déja équipé d'un kit de protection MDP UTILITAIRE
- Le casier en Contreplaqué Peuplier Vernis Incolore 15 mm comprend :
- 4 étagères avec 24 Bacs Grand
- S'adapte uniquement sur la Version L1
- A fixer sur le côté Arrière Droit
- 2 Colis
- Poids : 26 Kg
- Longueur : 78 cm
- Largeur : 37 cm
- Hauteur : 123 cm

Finition	Référence	Volume (longueur)	Hauteur	PLC	Transmission (Propulsion ou Traction)	Roues (Simples ou Jumelées)	Type de cabine*	Énergie*
VERNIS INCOLORE	**2P28-CBE-412**	L1	H1	0,1,2	Traction	Simples	1	1,2
VERNIS OKOUMÉ	**3P28-CBE-412**	L1	H1	0,1,2	Traction	Simples	1	1,2
VERNIS GRIS	**4P28-CBE-412**	L1	H1	0,1,2	Traction	Simples	1	1,2

* Type de cabine : 1 = Cabine Standard
* Énergie : 1 = Essence/Diesel

CASIERS BOIS

Casier avec Bacs

Réf : 2P28-CBE-421

Casier avec Bacs Ar Droit L2H1-H2 (L:103 x P:23 x H:80)

- Attention Casier Bois non compatible avec la gamme kit Composite Aluminium
- Casier fabriqué en CP Peuplier 15 mm Vernis Incolore
- - Bandeaux de facade H:6 cm
- - Livré monté, prêt à fixer avec visserie et notice de montage
- Nos casiers se montent uniquement dans un véhicule déja équipé d'un kit de protection MDP UTILITAIRE
- Le casier en Contreplaqué Peuplier Vernis Incolore 15 mm comprend :
- 4 étagères avec 32 Bacs Moyen
- S'adapte uniquement sur la Version L2
- A fixer sur le côté Arrière Droit
- 2 Colis
- Poids : 19 Kg
- Longueur : 103 cm
- Largeur : 23 cm
- Hauteur : 80 cm

Finition	Référence	Volume (longueur)	Hauteur	PLC	Transmission (Propulsion ou Traction)	Roues (Simples ou Jumelées)	Type de cabine*	Énergie*
VERNIS INCOLORE	**2P28-CBE-421**	L2	H1, H2	0,1,2	Traction	Simples	1	1,2
VERNIS OKOUMÉ	**3P28-CBE-421**	L2	H1, H2	0,1,2	Traction	Simples	1	1,2
VERNIS GRIS	**4P28-CBE-421**	L2	H1, H2	0,1,2	Traction	Simples	1	1,2

Réf : 2P28-CBE-422

Casier avec Bacs Ar Droit L2H1-H2 (L:103 x P:37 x H:123)

- Attention Casier Bois non compatible avec la gamme kit Composite Aluminium
- Casier fabriqué en CP Peuplier 15 mm Vernis Incolore
- - Bandeaux de facade H:6 cm
- - Livré monté, prêt à fixer avec visserie et notice de montage
- Nos casiers se montent uniquement dans un véhicule déja équipé d'un kit de protection MDP UTILITAIRE
- Le casier en Contreplaqué Peuplier Vernis Incolore 15 mm comprend :
- 4 étagères avec 32 Bacs Grand
- S'adapte uniquement sur la Version L2
- A fixer sur le côté Arrière Droit
- 2 Colis
- Poids : 31 Kg
- Longueur : 103 cm
- Largeur : 37 cm
- Hauteur : 123 cm

Finition	Référence	Volume (longueur)	Hauteur	PLC	Transmission (Propulsion ou Traction)	Roues (Simples ou Jumelées)	Type de cabine*	Énergie*
VERNIS INCOLORE	**2P28-CBE-422**	L2	H1, H2	0,1,2	Traction	Simples	1	1,2
VERNIS OKOUMÉ	**3P28-CBE-422**	L2	H1, H2	0,1,2	Traction	Simples	1	1,2
VERNIS GRIS	**4P28-CBE-422**	L2	H1, H2	0,1,2	Traction	Simples	1	1,2

* Type de cabine : 1 = Cabine Standard
* Énergie : 1 = Essence/Diesel

CASIERS BOIS

Casier Etabli

Réf : 2P28-CEA-110

Casier Etabli Arrière Gauche L1H1 (L:78 x P:42 x H:71)

- Attention Casier Bois non compatible avec la gamme kit Composite Aluminium
- Casier fabriqué en CP Peuplier 15 mm Vernis Incolore
- - Bandeaux de facade H:6 cm
- - Livré monté, prêt à fixer avec visserie et notice de montage
- Nos casiers se montent uniquement dans un véhicule déja équipé d'un kit de protection MDP UTILITAIRE
- Le casier en Contreplaqué Peuplier Vernis Incolore 15 mm comprend :
- Casier Etabli 1 étagère
- S'adapte uniquement sur la Version L1
- A fixer sur le côté Arrière Gauche
- 1 Colis
- Poids : 21 Kg
- Longueur : 78 cm
- Largeur : 42 cm
- Hauteur : 71 cm

Finition	Référence	Volume (longueur)	Hauteur	PLC	Transmission (Propulsion ou Traction)	Roues (Simples ou Jumelées)	Type de cabine*	Énergie*
VERNIS INCOLORE	**2P28-CEA-110**	L1	H1	0,1,2	Traction	Simples	1,2	1,2
VERNIS OKOUMÉ	**3P28-CEA-110**	L1	H1	0,1,2	Traction	Simples	1,2	1,2
VERNIS GRIS	**4P28-CEA-110**	L1	H1	0,1,2	Traction	Simples	1,2	1,2

Réf : 2P28-CEA-111

Casier Etabli avec Bacs Ar Gauche L1H1 (L:78 x P:42 x H:71)

- Attention Casier Bois non compatible avec la gamme kit Composite Aluminium
- Casier fabriqué en CP Peuplier 15 mm Vernis Incolore
- - Bandeaux de facade H:6 cm
- - Livré monté, prêt à fixer avec visserie et notice de montage
- Nos casiers se montent uniquement dans un véhicule déja équipé d'un kit de protection MDP UTILITAIRE
- Le casier en Contreplaqué Peuplier Vernis Incolore 15 mm comprend :
- Casier Etabli 1 étagère, 6 Bacs Grand
- S'adapte uniquement sur la Version L1
- A fixer sur le côté Arrière Gauche
- 2 Colis
- Poids : 23 Kg
- Longueur : 78 cm
- Largeur : 42 cm
- Hauteur : 71 cm

Finition	Référence	Volume (longueur)	Hauteur	PLC	Transmission (Propulsion ou Traction)	Roues (Simples ou Jumelées)	Type de cabine*	Énergie*
VERNIS INCOLORE	**2P28-CEA-111**	L1	H1	0,1,2	Traction	Simples	1,2	1,2
VERNIS OKOUMÉ	**3P28-CEA-111**	L1	H1	0,1,2	Traction	Simples	1,2	1,2
VERNIS GRIS	**4P28-CEA-111**	L1	H1	0,1,2	Traction	Simples	1,2	1,2

* Type de cabine : 1 = Cabine Standard
* Énergie : 1 = Essence/Diesel

CASIERS BOIS

Casier Etabli

Réf : 2P28-CEA-120

Casier Etabli Arrière Gauche L2H1-H2 (L:103 x P:42 x H:71)

- Attention Casier Bois non compatible avec la gamme kit Composite Aluminium
- Casier fabriqué en CP Peuplier 15 mm Vernis Incolore
- - Bandeaux de facade H:6 cm
- - Livré monté, prêt à fixer avec visserie et notice de montage
- Nos casiers se montent uniquement dans un véhicule déja équipé d'un kit de protection MDP UTILITAIRE
- Le casier en Contreplaqué Peuplier Vernis Incolore 15 mm comprend :
- Casier Etabli 1 étagère
- S'adapte uniquement sur la Version L2
- A fixer sur le côté Arrière Gauche
- 1 Colis
- Poids : 23 Kg
- Longueur : 103 cm
- Largeur : 42 cm
- Hauteur : 71 cm

Finition	Référence	Volume (longueur)	Hauteur	PLC	Transmission (Propulsion ou Traction)	Roues (Simples ou Jumelées)	Type de cabine*	Énergie*
VERNIS INCOLORE	**2P28-CEA-120**	L2	H1, H2	0,1,2	Traction	Simples	1,2	1,2
VERNIS OKOUMÉ	**3P28-CEA-120**	L2	H1, H2	0,1,2	Traction	Simples	1,2	1,2
VERNIS GRIS	**4P28-CEA-120**	L2	H1, H2	0,1,2	Traction	Simples	1,2	1,2

Réf : 2P28-CEA-121

Casier Etabli avec Bacs Ar Gauche L2H1-H2 (L:103 x P:42 x H:71)

- Attention Casier Bois non compatible avec la gamme kit Composite Aluminium
- Casier fabriqué en CP Peuplier 15 mm Vernis Incolore
- - Bandeaux de facade H:6 cm
- - Livré monté, prêt à fixer avec visserie et notice de montage
- Nos casiers se montent uniquement dans un véhicule déja équipé d'un kit de protection MDP UTILITAIRE
- Le casier en Contreplaqué Peuplier Vernis Incolore 15 mm comprend :
- Casier Etabli 1 étagère, 8 Bacs Grand
- S'adapte uniquement sur la Version L2
- A fixer sur le côté Arrière Gauche
- 2 Colis
- Poids : 25 Kg
- Longueur : 103 cm
- Largeur : 42 cm
- Hauteur : 71 cm

Finition	Référence	Volume (longueur)	Hauteur	PLC	Transmission (Propulsion ou Traction)	Roues (Simples ou Jumelées)	Type de cabine*	Énergie*
VERNIS INCOLORE	**2P28-CEA-121**	L2	H1, H2	0,1,2	Traction	Simples	1,2	1,2
VERNIS OKOUMÉ	**3P28-CEA-121**	L2	H1, H2	0,1,2	Traction	Simples	1,2	1,2
VERNIS GRIS	**4P28-CEA-121**	L2	H1, H2	0,1,2	Traction	Simples	1,2	1,2

* Type de cabine : 1 = Cabine Standard

* Énergie : 1 = Essence/Diesel

CASIERS BOIS

Casier Etabli

Réf : 2P28-CEE-110

Casier Etabli Arrière Droit L1H1 (L:78 x P:42 x H:71)

- Attention Casier Bois non compatible avec la gamme kit Composite Aluminium
- Casier fabriqué en CP Peuplier 15 mm Vernis Incolore
- - Bandeaux de facade H:6 cm
- - Livré monté, prêt à fixer avec visserie et notice de montage
- Nos casiers se montent uniquement dans un véhicule déja équipé d'un kit de protection MDP UTILITAIRE
- Le casier en Contreplaqué Peuplier Vernis Incolore 15 mm comprend :
- Casier Etabli 1 étagère
- S'adapte uniquement sur la Version L1
- A fixer sur le côté Arrière Droit
- 1 Colis
- Poids : 21 Kg
- Longueur : 78 cm
- Largeur : 42 cm
- Hauteur : 71 cm

Finition	Référence	Volume (longueur)	Hauteur	PLC	Transmission (Propulsion ou Traction)	Roues (Simples ou Jumelées)	Type de cabine*	Énergie*
VERNIS INCOLORE	**2P28-CEE-110**	L1	H1	0,1,2	Traction	Simples	1,2	1,2
VERNIS OKOUMÉ	**3P28-CEE-110**	L1	H1	0,1,2	Traction	Simples	1,2	1,2
VERNIS GRIS	**4P28-CEE-110**	L1	H1	0,1,2	Traction	Simples	1,2	1,2

Réf : 2P28-CEE-111

Casier Etabli avec Bacs Ar Droit L1H1 (L:78 x P:42 x H:71)

- Attention Casier Bois non compatible avec la gamme kit Composite Aluminium
- Casier fabriqué en CP Peuplier 15 mm Vernis Incolore
- - Bandeaux de facade H:6 cm
- - Livré monté, prêt à fixer avec visserie et notice de montage
- Nos casiers se montent uniquement dans un véhicule déja équipé d'un kit de protection MDP UTILITAIRE
- Le casier en Contreplaqué Peuplier Vernis Incolore 15 mm comprend :
- Casier Etabli 1 étagère, 6 Bacs Grand
- S'adapte uniquement sur la Version L1
- A fixer sur le côté Arrière Droit
- 2 Colis
- Poids : 23 Kg
- Longueur : 78 cm
- Largeur : 42 cm
- Hauteur : 71 cm

Finition	Référence	Volume (longueur)	Hauteur	PLC	Transmission (Propulsion ou Traction)	Roues (Simples ou Jumelées)	Type de cabine*	Énergie*
VERNIS INCOLORE	**2P28-CEE-111**	L1	H1	0,1,2	Traction	Simples	1,2	1,2
VERNIS OKOUMÉ	**3P28-CEE-111**	L1	H1	0,1,2	Traction	Simples	1,2	1,2
VERNIS GRIS	**4P28-CEE-111**	L1	H1	0,1,2	Traction	Simples	1,2	1,2

* Type de cabine : 1 = Cabine Standard

* Énergie : 1 = Essence/Diesel

CASIERS BOIS

Casier Etabli

Réf : 2P28-CEE-120

Casier Etabli Arrière Droit L2H1-H2 (L:103 x P:42 x H:71)

- Attention Casier Bois non compatible avec la gamme kit Composite Aluminium
- Casier fabriqué en CP Peuplier 15 mm Vernis Incolore
- - Bandeaux de facade H:6 cm
- - Livré monté, prêt à fixer avec visserie et notice de montage
- Nos casiers se montent uniquement dans un véhicule déja équipé d'un kit de protection MDP UTILITAIRE
- Le casier en Contreplaqué Peuplier Vernis Incolore 15 mm comprend :
- Casier Etabli 1 étagère
- S'adapte uniquement sur la Version L2
- A fixer sur le côté Arrière Droit
- 1 Colis
- Poids : 23 Kg
- Longueur : 103 cm
- Largeur : 42 cm
- Hauteur : 71 cm

Finition	Référence	Volume (longueur)	Hauteur	PLC	Transmission (Propulsion ou Traction)	Roues (Simples ou Jumelées)	Type de cabine*	Énergie*
VERNIS INCOLORE	**2P28-CEE-120**	L2	H1, H2	0,1,2	Traction	Simples	1,2	1,2
VERNIS OKOUMÉ	**3P28-CEE-120**	L2	H1, H2	0,1,2	Traction	Simples	1,2	1,2
VERNIS GRIS	**4P28-CEE-120**	L2	H1, H2	0,1,2	Traction	Simples	1,2	1,2

Réf : 2P28-CEE-121

Casier Etabli avec Bacs Ar Droit L2H1-H2 (L:103 x P:42 x H:71)

- Attention Casier Bois non compatible avec la gamme kit Composite Aluminium
- Casier fabriqué en CP Peuplier 15 mm Vernis Incolore
- - Bandeaux de facade H:6 cm
- - Livré monté, prêt à fixer avec visserie et notice de montage
- Nos casiers se montent uniquement dans un véhicule déja équipé d'un kit de protection MDP UTILITAIRE
- Le casier en Contreplaqué Peuplier Vernis Incolore 15 mm comprend :
- Casier Etabli 1 étagère, 8 Bacs Grand
- S'adapte uniquement sur la Version L2
- A fixer sur le côté Arrière Droit
- 2 Colis
- Poids : 25 Kg
- Longueur : 103 cm
- Largeur : 42 cm
- Hauteur : 71 cm

Finition	Référence	Volume (longueur)	Hauteur	PLC	Transmission (Propulsion ou Traction)	Roues (Simples ou Jumelées)	Type de cabine*	Énergie*
VERNIS INCOLORE	**2P28-CEE-121**	L2	H1, H2	0,1,2	Traction	Simples	1,2	1,2
VERNIS OKOUMÉ	**3P28-CEE-121**	L2	H1, H2	0,1,2	Traction	Simples	1,2	1,2
VERNIS GRIS	**4P28-CEE-121**	L2	H1, H2	0,1,2	Traction	Simples	1,2	1,2

CASIERS BOIS

Casier avec Intercalaires

Réf : 2P28-CIA-412

Casier Intercalaires Arrière Gauche L1H1 (L:78 x P:37 x H:123)

- Attention Casier Bois non compatible avec la gamme kit Composite Aluminium
- Casier fabriqué en CP Peuplier 15 mm Vernis Incolore
- - Bandeaux de facade H:6 cm
- - Livré monté, prêt à fixer avec visserie et notice de montage
- Nos casiers se montent uniquement dans un véhicule déja équipé d'un kit de protection MDP UTILITAIRE
- Le casier en Contreplaqué Peuplier Vernis Incolore 15 mm comprend :
- 4 étagères, 6 intercalaires amovibles
- S'adapte uniquement sur la Version L1
- A fixer sur le côté Arrière Gauche
- 1 Colis
- Poids : 24 Kg
- Longueur : 78 cm
- Largeur : 37 cm
- Hauteur : 123 cm

Finition	Référence	Volume (longueur)	Hauteur	PLC	Transmission (Propulsion ou Traction)	Roues (Simples ou Jumelées)	Type de cabine*	Énergie*
VERNIS INCOLORE	**2P28-CIA-412**	L1	H1	0,1,2	Traction	Simples	1,2	1,2
VERNIS OKOUMÉ	**3P28-CIA-412**	L1	H1	0,1,2	Traction	Simples	1,2	1,2
VERNIS GRIS	**4P28-CIA-412**	L1	H1	0,1,2	Traction	Simples	1,2	1,2

Réf : 2P28-CIA-422

Casier Intercalaires Arrière Gauche L2H1-H2 (L:103 x P:37 x H:123)

- Attention Casier Bois non compatible avec la gamme kit Composite Aluminium
- Casier fabriqué en CP Peuplier 15 mm Vernis Incolore
- - Bandeaux de facade H:6 cm
- - Livré monté, prêt à fixer avec visserie et notice de montage
- Nos casiers se montent uniquement dans un véhicule déja équipé d'un kit de protection MDP UTILITAIRE
- Le casier en Contreplaqué Peuplier Vernis Incolore 15 mm comprend :
- 4 étagères, 6 intercalaires amovibles
- S'adapte uniquement sur la Version L2
- A fixer sur le côté Arrière Gauche
- 1 Colis
- Poids : 26 Kg
- Longueur : 103 cm
- Largeur : 37 cm
- Hauteur : 123 cm

Finition	Référence	Volume (longueur)	Hauteur	PLC	Transmission (Propulsion ou Traction)	Roues (Simples ou Jumelées)	Type de cabine*	Énergie*
VERNIS INCOLORE	**2P28-CIA-422**	L2	H1, H2	0,1,2	Traction	Simples	1,2	1,2
VERNIS OKOUMÉ	**3P28-CIA-422**	L2	H1, H2	0,1,2	Traction	Simples	1,2	1,2
VERNIS GRIS	**4P28-CIA-422**	L2	H1, H2	0,1,2	Traction	Simples	1,2	1,2

* Type de cabine : 1 = Cabine Standard

* Énergie : 1 = Essence/Diesel

CASIERS BOIS

Casier avec Intercalaires

Réf : 2P28-CIB-412

Casier Intercalaires Avant Gauche Tous Volumes (L:78 x P:37 x H:123)

- Attention Casier Bois non compatible avec la gamme kit Composite Aluminium
- Casier fabriqué en CP Peuplier 15 mm Vernis Incolore
- - Bandeaux de facade H:6 cm
- - Livré monté, prêt à fixer avec visserie et notice de montage
- Nos casiers se montent uniquement dans un véhicule déja équipé d'un kit de protection MDP UTILITAIRE
- Le casier en Contreplaqué Peuplier Vernis Incolore 15 mm comprend :
- 4 étagères, 6 intercalaires amovibles
- S'adapte uniquement sur les Versions L1#-L2
- A fixer sur le côté Avant Gauche
- 1 Colis
- Poids : 24 Kg
- Longueur : 78 cm
- Largeur : 37 cm
- Hauteur : 123 cm

Finition	Référence	Volume (longueur)	Hauteur	PLC	Transmission (Propulsion ou Traction)	Roues (Simples ou Jumelées)	Type de cabine*	Énergie*
VERNIS INCOLORE	**2P28-CIB-412**	L1, L2	H1, H2	0,1	Traction	Simples	1	1,2
VERNIS OKOUMÉ	**3P28-CIB-412**	L1, L2	H1, H2	0,1	Traction	Simples	1	1,2
VERNIS GRIS	**4P28-CIB-412**	L1, L2	H1, H2	0,1	Traction	Simples	1	1,2

Réf : 2P28-CIE-412

Casier Intercalaires Arrière Droit L1H1 (L:78 x P:37 x H:123)

- Attention Casier Bois non compatible avec la gamme kit Composite Aluminium
- Casier fabriqué en CP Peuplier 15 mm Vernis Incolore
- - Bandeaux de facade H:6 cm
- - Livré monté, prêt à fixer avec visserie et notice de montage
- Nos casiers se montent uniquement dans un véhicule déja équipé d'un kit de protection MDP UTILITAIRE
- Le casier en Contreplaqué Peuplier Vernis Incolore 15 mm comprend :
- 4 étagères, 6 intercalaires amovibles
- S'adapte uniquement sur la Version L1
- A fixer sur le côté Arrière Droit
- 1 Colis
- Poids : 24 Kg
- Longueur : 78 cm
- Largeur : 37 cm
- Hauteur : 123 cm

Finition	Référence	Volume (longueur)	Hauteur	PLC	Transmission (Propulsion ou Traction)	Roues (Simples ou Jumelées)	Type de cabine*	Énergie*
VERNIS INCOLORE	**2P28-CIE-412**	L1	H1	0,1,2	Traction	Simples	1,2	1,2
VERNIS OKOUMÉ	**3P28-CIE-412**	L1	H1	0,1,2	Traction	Simples	1,2	1,2
VERNIS GRIS	**4P28-CIE-412**	L1	H1	0,1,2	Traction	Simples	1,2	1,2

PEUGEOT EXPERT-2006 (Depuis 2006)
* Type de cabine : 1 = Cabine Standard
* Énergie : 1 = Essence/Diesel

CASIERS BOIS

Casier avec Intercalaires

Réf : 2P28-CIE-422

Casier Intercalaires Arrière Droit L2H1-H2 (L:103 x P:37 x H:123)

- Attention Casier Bois non compatible avec la gamme kit Composite Aluminium
- Casier fabriqué en CP Peuplier 15 mm Vernis Incolore
- - Bandeaux de facade H:6 cm
- - Livré monté, prêt à fixer avec visserie et notice de montage
- Nos casiers se montent uniquement dans un véhicule déja équipé d'un kit de protection MDP UTILITAIRE
- Le casier en Contreplaqué Peuplier Vernis Incolore 15 mm comprend :
- 4 étagères, 6 intercalaires amovibles
- S'adapte uniquement sur la Version L2
- A fixer sur le côté Arrière Droit
- 1 Colis
- Poids : 26 Kg
- Longueur : 103 cm
- Largeur : 37 cm
- Hauteur : 123 cm

Finition	Référence	Volume (longueur)	Hauteur	PLC	Transmission (Propulsion ou Traction)	Roues (Simples ou Jumelées)	Type de cabine*	Énergie*
VERNIS INCOLORE	**2P28-CIE-422**	L2	H1, H2	0,1,2	Traction	Simples	1,2	1,2
VERNIS OKOUMÉ	**3P28-CIE-422**	L2	H1, H2	0,1,2	Traction	Simples	1,2	1,2
VERNIS GRIS	**4P28-CIE-422**	L2	H1, H2	0,1,2	Traction	Simples	1,2	1,2

Casier Multiple

Réf : 2P28-CMA-412

Casier Multiple Arrière Gauche L1H1 (L:78 x P:37 x H:123)

- Attention Casier Bois non compatible avec la gamme kit Composite Aluminium
- Casier fabriqué en CP Peuplier 15 mm Vernis Incolore
- - Bandeaux de facade H:6 cm
- - Livré monté, prêt à fixer avec visserie et notice de montage
- Nos casiers se montent uniquement dans un véhicule déja équipé d'un kit de protection MDP UTILITAIRE
- Le casier en Contreplaqué Peuplier Vernis Incolore 15 mm comprend :
- 4 étagères, 2 intercalaires amovibles, 1 Porte Battante avec serrure
- S'adapte uniquement sur la Version L1
- A fixer sur le côté Arrière Gauche
- 2 Colis
- Poids : 25 Kg
- Longueur : 78 cm
- Largeur : 37 cm
- Hauteur : 123 cm

Finition	Référence	Volume (longueur)	Hauteur	PLC	Transmission (Propulsion ou Traction)	Roues (Simples ou Jumelées)	Type de cabine*	Énergie*
VERNIS INCOLORE	**2P28-CMA-412**	L1	H1	0,1,2	Traction	Simples	1,2	1,2
VERNIS OKOUMÉ	**3P28-CMA-412**	L1	H1	0,1,2	Traction	Simples	1,2	1,2
VERNIS GRIS	**4P28-CMA-412**	L1	H1	0,1,2	Traction	Simples	1,2	1,2

PEUGEOT EXPERT-2006 (Depuis 2006)
* Type de cabine : 1 = Cabine Standard
* Énergie : 1 = Essence/Diesel

CASIERS BOIS

Casier Multiple

Réf : 2P28-CMA-422

Casier Multiple Arrière Gauche L2H1-H2 (L:103 x P:37 x H:123)

- Attention Casier Bois non compatible avec la gamme kit Composite Aluminium
- Casier fabriqué en CP Peuplier 15 mm Vernis Incolore
- - Bandeaux de facade H:6 cm
- - Livré monté, prêt à fixer avec visserie et notice de montage
- Nos casiers se montent uniquement dans un véhicule déja équipé d'un kit de protection MDP UTILITAIRE
- Le casier en Contreplaqué Peuplier Vernis Incolore 15 mm comprend :
- 4 étagères, 12 Grand Bacs, 2 intercalaires amovibles, 1 Porte Battante avec serrure
- S'adapte uniquement sur la Version L2
- A fixer sur le côté Arrière Gauche
- 2 Colis
- Poids : 30 Kg
- Longueur : 103 cm
- Largeur : 37 cm
- Hauteur : 123 cm

Finition	Référence	Volume (longueur)	Hauteur	PLC	Transmission (Propulsion ou Traction)	Roues (Simples ou Jumelées)	Type de cabine*	Énergie*
VERNIS INCOLORE	**2P28-CMA-422**	L2	H1	0,1,2	Traction	Simples	1,2	1,2
VERNIS OKOUMÉ	**3P28-CMA-422**	L2	H1	0,1,2	Traction	Simples	1,2	1,2
VERNIS GRIS	**4P28-CMA-422**	L2	H1	0,1,2	Traction	Simples	1,2	1,2

Réf : 2P28-CMB-412

Casier Multiple Avant Gauche Tous Volumes (L:78 x P:37 x H:123)

- Attention Casier Bois non compatible avec la gamme kit Composite Aluminium
- Casier fabriqué en CP Peuplier 15 mm Vernis Incolore
- - Bandeaux de facade H:6 cm
- - Livré monté, prêt à fixer avec visserie et notice de montage
- Nos casiers se montent uniquement dans un véhicule déja équipé d'un kit de protection MDP UTILITAIRE
- Le casier en Contreplaqué Peuplier Vernis Incolore 15 mm comprend :
- 4 étagères, 12 Grand Bacs, 2 intercalaires amovibles, 1 Porte Battante avec serrure
- S'adapte uniquement sur les Versions L1#- L2
- A fixer sur le côté Avant Gauche
- 2 Colis
- Poids : 26 Kg
- Longueur : 78 cm
- Largeur : 37 cm
- Hauteur : 123 cm

Finition	Référence	Volume (longueur)	Hauteur	PLC	Transmission (Propulsion ou Traction)	Roues (Simples ou Jumelées)	Type de cabine*	Énergie*
VERNIS INCOLORE	**2P28-CMB-412**	L1, L2	H1, H2	0,1	Traction	Simples	1	1,2
VERNIS OKOUMÉ	**3P28-CMB-412**	L1, L2	H1, H2	0,1	Traction	Simples	1	1,2
VERNIS GRIS	**4P28-CMB-412**	L1, L2	H1, H2	0,1	Traction	Simples	1	1,2

* Type de cabine : 1 = Cabine Standard
* Énergie : 1 = Essence/Diesel

CASIERS BOIS

Casier Multiple

Réf : 2P28-CME-412

Casier Multiple Arrière Droit L1H1 (L:78 x P:37 x H:123)

- Attention Casier Bois non compatible avec la gamme kit Composite Aluminium
- Casier fabriqué en CP Peuplier 15 mm Vernis Incolore
- - Bandeaux de facade H:6 cm
- - Livré monté, prêt à fixer avec visserie et notice de montage
- Nos casiers se montent uniquement dans un véhicule déja équipé d'un kit de protection MDP UTILITAIRE
- Le casier en Contreplaqué Peuplier Vernis Incolore 15 mm comprend :
- 4 étagères, 12 Grand Bacs, 2 intercalaires amovibles, 1 Porte Battante avec serrure
- S'adapte uniquement sur la Version L1
- A fixer sur le côté Arrière Droit
- 2 Colis
- Poids : 25 Kg
- Longueur : 78 cm
- Largeur : 37 cm
- Hauteur : 123 cm

Finition	Référence	Volume (longueur)	Hauteur	PLC	Transmission (Propulsion ou Traction)	Roues (Simples ou Jumelées)	Type de cabine*	Énergie*
VERNIS INCOLORE	**2P28-CME-412**	L1	H1	0,1,2	Traction	Simples	1,2	1,2
VERNIS OKOUMÉ	**3P28-CME-412**	L1	H1	0,1,2	Traction	Simples	1,2	1,2
VERNIS GRIS	**4P28-CME-412**	L1	H1	0,1,2	Traction	Simples	1,2	1,2

Réf : 2P28-CME-422

Casier Multiple Arrière Droit L2H1-H2 (L:103 x P:37 x H:123)

- Attention Casier Bois non compatible avec la gamme kit Composite Aluminium
- Casier fabriqué en CP Peuplier 15 mm Vernis Incolore
- - Bandeaux de facade H:6 cm
- - Livré monté, prêt à fixer avec visserie et notice de montage
- Nos casiers se montent uniquement dans un véhicule déja équipé d'un kit de protection MDP UTILITAIRE
- Le casier en Contreplaqué Peuplier Vernis Incolore 15 mm comprend :
- 4 étagères, 12 Grand Bacs, 2 intercalaires amovibles, 1 Porte Battante avec serrure
- S'adapte uniquement sur la Version L2
- A fixer sur le côté Arrière Droit
- 2 Colis
- Poids : 30 Kg
- Longueur : 103 cm
- Largeur : 37 cm
- Hauteur : 123 cm

Finition	Référence	Volume (longueur)	Hauteur	PLC	Transmission (Propulsion ou Traction)	Roues (Simples ou Jumelées)	Type de cabine*	Énergie*
VERNIS INCOLORE	**2P28-CME-422**	L2	H1	0,1,2	Traction	Simples	1,2	1,2
VERNIS OKOUMÉ	**3P28-CME-422**	L2	H1	0,1,2	Traction	Simples	1,2	1,2
VERNIS GRIS	**4P28-CME-422**	L2	H1	0,1,2	Traction	Simples	1,2	1,2

* Type de cabine : 1 = Cabine Standard
* Énergie : 1 = Essence/Diesel

CASIERS BOIS

Casier Double Plancher

Réf : 2P28-CPA-211

Double Plancher Partie Arrière L1H1 (L:119 x P:117 x H:20)

- Attention Casier Bois non compatible avec la gamme kit Composite Aluminium
- Casier fabriqué en CP Peuplier 15 mm Vernis Incolore
- - Bandeaux de facade H:6 cm
- - Livré monté, prêt à fixer avec visserie et notice de montage
- Nos casiers se montent uniquement dans un véhicule déja équipé d'un kit de protection MDP UTILITAIRE
- Le casier en Contreplaqué Peuplier Vernis Incolore 15 mm comprend :
- 2 Tiroirs et 8 Intercalaires Amovibles
- A fixer sur le Plancher en Partie ARRIERE
- S'adapte uniquement sur la Version L1
- 2 Colis
- Poids : 47 Kg
- Longueur : 119 cm
- Largeur : 117 cm
- Hauteur : 20 cm

Finition	Référence	Volume (longueur)	Hauteur	PLC	Transmission (Propulsion ou Traction)	Roues (Simples ou Jumelées)	Type de cabine*	Énergie*
VERNIS INCOLORE	**2P28-CPA-211**	L1	H1, H2	0,1,2	Traction	Simples	1	1,2
VERNIS OKOUMÉ	**3P28-CPA-211**	L1	H1, H2	0,1,2	Traction	Simples	1	1,2
VERNIS GRIS	**4P28-CPA-211**	L1	H1, H2	0,1,2	Traction	Simples	1	1,2

Réf : 2P28-CPB-211

Double Plancher Partie Avant Tous Volumes (L:83 x P:119 x H:20)

- Attention Casier Bois non compatible avec la gamme kit Composite Aluminium
- Casier fabriqué en CP Peuplier 15 mm Vernis Incolore
- - Bandeaux de facade H:6 cm
- - Livré monté, prêt à fixer avec visserie et notice de montage
- Nos casiers se montent uniquement dans un véhicule déja équipé d'un kit de protection MDP UTILITAIRE
- Le casier en Contreplaqué Peuplier Vernis Incolore 15 mm comprend :
- 1 Tiroir et 4 Intercalaires Amovibles
- A fixer sur le Plancher en Partie AVANT
- 2 Colis
- Poids : 29 Kg
- Longueur : 83 cm
- Largeur : 119 cm
- Hauteur : 20 cm

Finition	Référence	Volume (longueur)	Hauteur	PLC	Transmission (Propulsion ou Traction)	Roues (Simples ou Jumelées)	Type de cabine*	Énergie*
VERNIS INCOLORE	**2P28-CPB-211**	L1, L2	H1, H2	1,2	Traction	Simples	1	1,2
VERNIS OKOUMÉ	**3P28-CPB-211**	L1, L2	H1, H2	1,2	Traction	Simples	1	1,2
VERNIS GRIS	**4P28-CPB-211**	L1, L2	H1, H2	1,2	Traction	Simples	1	1,2

PEUGEOT EXPERT-2006 (Depuis 2006)
* Type de cabine : 1 = Cabine Standard
* Énergie : 1 = Essence/Diesel

CASIERS BOIS

Casier Double Plancher

Réf : 2P28-CPC-211

Double Plancher Sur Toute La Longueur L1H1 (L:119 x P:200 x H:20)

- Attention Casier Bois non compatible avec la gamme kit Composite Aluminium
- Casier fabriqué en CP Peuplier 15 mm Vernis Incolore
- - Bandeaux de facade H:6 cm
- - Livré monté, prêt à fixer avec visserie et notice de montage
- Nos casiers se montent uniquement dans un véhicule déja équipé d'un kit de protection MDP UTILITAIRE
- Le casier en Contreplaqué Peuplier Vernis Incolore 15 mm comprend :
- 2 Tiroirs et 8 Intercalaires Amovibles
- A fixer sur le Plancher
- S'adapte uniquement sur la Version L1
- 2 Colis
- Poids : 57 Kg
- Longueur : 119 cm
- Largeur : 200 cm
- Hauteur : 20 cm

Finition	Référence	Volume (longueur)	Hauteur	PLC	Transmission (Propulsion ou Traction)	Roues (Simples ou Jumelées)	Type de cabine*	Énergie*
VERNIS INCOLORE	**2P28-CPC-211**	L2	H1, H2	0,1,2	Traction	Simples	1	1,2
VERNIS OKOUMÉ	**3P28-CPC-211**	L2	H1, H2	0,1,2	Traction	Simples	1	1,2
VERNIS GRIS	**4P28-CPC-211**	L2	H1, H2	0,1,2	Traction	Simples	1	1,2

Casier Etagères Inclinées

Réf : 2P28-CRA-412

Casier Etagères Inclinées Arrière Gauche L1H1 (L:78 x P:37 x H:123)

- Attention Casier Bois non compatible avec la gamme kit Composite Aluminium
- Casier fabriqué en CP Peuplier 15 mm Vernis Incolore
- - Bandeaux de facade H:6 cm
- - Livré monté, prêt à fixer avec visserie et notice de montage
- Nos casiers se montent uniquement dans un véhicule déja équipé d'un kit de protection MDP UTILITAIRE
- Le casier en Contreplaqué Peuplier Vernis Incolore 15 mm comprend :
- 1 étagère et 5 étagères inclinées dont 3 interchangeables
- S'adapte uniquement sur la Version L1
- A fixer sur le côté Arrière Gauche
- 1 Colis
- Poids : 23 Kg
- Longueur : 78 cm
- Largeur : 37 cm
- Hauteur : 123 cm

Finition	Référence	Volume (longueur)	Hauteur	PLC	Transmission (Propulsion ou Traction)	Roues (Simples ou Jumelées)	Type de cabine*	Énergie*
VERNIS INCOLORE	**2P28-CRA-412**	L1	H1	0,1,2	Traction	Simples	1,2	1,2
VERNIS OKOUMÉ	**3P28-CRA-412**	L1	H1	0,1,2	Traction	Simples	1,2	1,2
VERNIS GRIS	**4P28-CRA-412**	L1	H1	0,1,2	Traction	Simples	1,2	1,2

CASIERS BOIS

Casier Etagères Inclinées

Réf : 2P28-CRA-422

Casier Etagères Inclinées Arrière Gauche L2H1-H2 (L:103 x P:37 x H:123)

- Attention Casier Bois non compatible avec la gamme kit Composite Aluminium
- Casier fabriqué en CP Peuplier 15 mm Vernis Incolore
- - Bandeaux de facade H:6 cm
- - Livré monté, prêt à fixer avec visserie et notice de montage
- Nos casiers se montent uniquement dans un véhicule déja équipé d'un kit de protection MDP UTILITAIRE
- Le casier en Contreplaqué Peuplier Vernis Incolore 15 mm comprend :
- 1 étagère et 5 étagères inclinées dont 3 interchangeables
- S'adapte uniquement sur la Version L2
- A fixer sur le côté Arrière Gauche
- Poids : 24 Kg
- Longueur : 103 cm
- Largeur : 37 cm
- Hauteur : 123 cm

Finition	Référence	Volume (longueur)	Hauteur	PLC	Transmission (Propulsion ou Traction)	Roues (Simples ou Jumelées)	Type de cabine*	Énergie*
VERNIS INCOLORE	**2P28-CRA-422**	L2	H1, H2	0,1,2	Traction	Simples	1,2	1,2
VERNIS OKOUMÉ	**3P28-CRA-422**	L2	H1, H2	0,1,2	Traction	Simples	1,2	1,2
VERNIS GRIS	**4P28-CRA-422**	L2	H1, H2	0,1,2	Traction	Simples	1,2	1,2

Réf : 2P28-CRB-412

Casier Etagères Inclinées Avant Gauche Tous Volumes (L:78 x P:37 x H:123)

- Attention Casier Bois non compatible avec la gamme kit Composite Aluminium
- Casier fabriqué en CP Peuplier 15 mm Vernis Incolore
- - Bandeaux de facade H:6 cm
- - Livré monté, prêt à fixer avec visserie et notice de montage
- Nos casiers se montent uniquement dans un véhicule déja équipé d'un kit de protection MDP UTILITAIRE
- Le casier en Contreplaqué Peuplier Vernis Incolore 15 mm comprend :
- 1 étagère et 5 étagères inclinées dont 3 interchangeables
- S'adapte uniquement sur les Versions L1#-L2
- A fixer sur le côté Avant Gauche
- 1 Colis
- Poids : 23 Kg
- Longueur : 78 cm
- Largeur : 37 cm
- Hauteur : 123 cm

Finition	Référence	Volume (longueur)	Hauteur	PLC	Transmission (Propulsion ou Traction)	Roues (Simples ou Jumelées)	Type de cabine*	Énergie*
VERNIS INCOLORE	**2P28-CRB-412**	L1, L2	H1, H2	0,1	Traction	Simples	1	1,2
VERNIS OKOUMÉ	**3P28-CRB-412**	L1, L2	H1, H2	0,1	Traction	Simples	1	1,2
VERNIS GRIS	**4P28-CRB-412**	L1, L2	H1, H2	0,1	Traction	Simples	1	1,2

CASIERS BOIS

Casier Etagères Inclinées

Réf : 2P28-CRE-412

Casier Etagères Inclinées Arrière Droit L1H1 (L:78 x P:37 x H:123)

- Attention Casier Bois non compatible avec la gamme kit Composite Aluminium
- Casier fabriqué en CP Peuplier 15 mm Vernis Incolore
- - Bandeaux de facade H:6 cm
- - Livré monté, prêt à fixer avec visserie et notice de montage
- Nos casiers se montent uniquement dans un véhicule déja équipé d'un kit de protection MDP UTILITAIRE
- Le casier en Contreplaqué Peuplier Vernis Incolore 15 mm comprend :
- 1 étagère et 5 étagères inclinées dont 3 interchangeables
- S'adapte uniquement sur la Version L1
- A fixer sur le côté Arrière Droit
- Poids : 23 Kg
- Longueur : 78 cm
- Largeur : 37 cm
- Hauteur : 123 cm

Finition	Référence	Volume (longueur)	Hauteur	PLC	Transmission (Propulsion ou Traction)	Roues (Simples ou Jumelées)	Type de cabine*	Énergie*
VERNIS INCOLORE	**2P28-CRE-412**	L1	H1	0,1,2	Traction	Simples	1,2	1,2
VERNIS OKOUMÉ	**3P28-CRE-412**	L1	H1	0,1,2	Traction	Simples	1,2	1,2
VERNIS GRIS	**4P28-CRE-412**	L1	H1	0,1,2	Traction	Simples	1,2	1,2

Réf : 2P28-CRE-422

Casier Etagères Inclinées Arrière Droit L2H1-LH2 (L:103 x P:37 x H:123)

- Attention Casier Bois non compatible avec la gamme kit Composite Aluminium
- Casier fabriqué en CP Peuplier 15 mm Vernis Incolore
- - Bandeaux de facade H:6 cm
- - Livré monté, prêt à fixer avec visserie et notice de montage
- Nos casiers se montent uniquement dans un véhicule déja équipé d'un kit de protection MDP UTILITAIRE
- Le casier en Contreplaqué Peuplier Vernis Incolore 15 mm comprend :
- 1 étagère et 5 étagères inclinées dont 3 interchangeables
- S'adapte uniquement sur la Version L2
- A fixer sur le côté Arrière Droit
- Poids : 24 Kg
- Longueur : 103 cm
- Largeur : 37 cm
- Hauteur : 123 cm

Finition	Référence	Volume (longueur)	Hauteur	PLC	Transmission (Propulsion ou Traction)	Roues (Simples ou Jumelées)	Type de cabine*	Énergie*
VERNIS INCOLORE	**2P28-CRE-422**	L2	H1, H2	0,1,2	Traction	Simples	1,2	1,2
VERNIS OKOUMÉ	**3P28-CRE-422**	L2	H1, H2	0,1,2	Traction	Simples	1,2	1,2
VERNIS GRIS	**4P28-CRE-422**	L2	H1, H2	0,1,2	Traction	Simples	1,2	1,2

CASIERS BOIS

Casier sans Bacs

Réf : 2P28-CSA-411

Casier sans Bacs Ar Gauche L1H1 (L:78 x P:23 x H:80)

- Attention Casier Bois non compatible avec la gamme kit Composite Aluminium
- Casier fabriqué en CP Peuplier 15 mm Vernis Incolore
- - Bandeaux de facade H:6 cm
- - Livré monté, prêt à fixer avec visserie et notice de montage
- Nos casiers se montent uniquement dans un véhicule déja équipé d'un kit de protection MDP UTILITAIRE
- Le casier en Contreplaqué Peuplier Vernis Incolore 15 mm comprend :
- 4 étagères
- S'adapte uniquement sur la Version L1
- A fixer sur le côté Arrière Gauche
- 1 Colis
- Poids : 15 Kg
- Longueur : 78 cm
- Largeur : 23 cm
- Hauteur : 80 cm

Finition	Référence	Volume (longueur)	Hauteur	PLC	Transmission (Propulsion ou Traction)	Roues (Simples ou Jumelées)	Type de cabine*	Énergie*
VERNIS INCOLORE	**2P28-CSA-411**	L1	H1	0,1,2	Traction	Simples	1	1,2
VERNIS OKOUMÉ	**3P28-CSA-411**	L1	H1	0,1,2	Traction	Simples	1	1,2
VERNIS GRIS	**4P28-CSA-411**	L1	H1	0,1,2	Traction	Simples	1	1,2

Réf : 2P28-CSA-412

Casier sans Bacs Ar Gauche L1H1 (L:78 x P:37 x H:123)

- Attention Casier Bois non compatible avec la gamme kit Composite Aluminium
- Casier fabriqué en CP Peuplier 15 mm Vernis Incolore
- - Bandeaux de facade H:6 cm
- - Livré monté, prêt à fixer avec visserie et notice de montage
- Nos casiers se montent uniquement dans un véhicule déja équipé d'un kit de protection MDP UTILITAIRE
- Le casier en Contreplaqué Peuplier Vernis Incolore 15 mm comprend :
- 4 étagères
- S'adapte uniquement sur la Version L1
- A fixer sur le côté Arrière Gauche
- 1 Colis
- Poids : 20 Kg
- Longueur : 78 cm
- Largeur : 37 cm
- Hauteur : 123 cm

Finition	Référence	Volume (longueur)	Hauteur	PLC	Transmission (Propulsion ou Traction)	Roues (Simples ou Jumelées)	Type de cabine*	Énergie*
VERNIS INCOLORE	**2P28-CSA-412**	L1	H1	0,1,2	Traction	Simples	1	1,2
VERNIS OKOUMÉ	**3P28-CSA-412**	L1	H1	0,1,2	Traction	Simples	1	1,2
VERNIS GRIS	**4P28-CSA-412**	L1	H1	0,1,2	Traction	Simples	1	1,2

* Type de cabine : 1 = Cabine Standard

* Énergie : 1 = Essence/Diesel

CASIERS BOIS

Casier sans Bacs

Réf : 2P28-CSA-421

Casier sans Bacs Ar Gauche L2H1-H2 (L:103 x P:23 x H:80)

- Attention Casier Bois non compatible avec la gamme kit Composite Aluminium
- Casier fabriqué en CP Peuplier 15 mm Vernis Incolore
- - Bandeaux de facade H:6 cm
- - Livré monté, prêt à fixer avec visserie et notice de montage
- Nos casiers se montent uniquement dans un véhicule déja équipé d'un kit de protection MDP UTILITAIRE
- Le casier en Contreplaqué Peuplier Vernis Incolore 15 mm comprend :
- 4 étagères
- S'adapte uniquement sur la Version L2
- A fixer sur le côté Arrière Gauche
- 1 Colis
- Poids : 16 Kg
- Longueur : 103 cm
- Largeur : 23 cm
- Hauteur : 80 cm

Finition	Référence	Volume (longueur)	Hauteur	PLC	Transmission (Propulsion ou Traction)	Roues (Simples ou Jumelées)	Type de cabine*	Énergie*
VERNIS INCOLORE	**2P28-CSA-421**	L2	H1, H2	0,1,2	Traction	Simples	1	1,2
VERNIS OKOUMÉ	**3P28-CSA-421**	L2	H1, H2	0,1,2	Traction	Simples	1	1,2
VERNIS GRIS	**4P28-CSA-421**	L2	H1, H2	0,1,2	Traction	Simples	1	1,2

Réf : 2P28-CSA-422

Casier sans Bacs Ar Gauche L2H1-H2 (L:103 x P:37 x H:123)

- Attention Casier Bois non compatible avec la gamme kit Composite Aluminium
- Casier fabriqué en CP Peuplier 15 mm Vernis Incolore
- - Bandeaux de facade H:6 cm
- - Livré monté, prêt à fixer avec visserie et notice de montage
- Nos casiers se montent uniquement dans un véhicule déja équipé d'un kit de protection MDP UTILITAIRE
- Le casier en Contreplaqué Peuplier Vernis Incolore 15 mm comprend :
- 4 étagères
- S'adapte uniquement sur la Version L2
- A fixer sur le côté Arrière Gauche
- 1 Colis
- Poids : 23 Kg
- Longueur : 103 cm
- Largeur : 37 cm
- Hauteur : 123 cm

Finition	Référence	Volume (longueur)	Hauteur	PLC	Transmission (Propulsion ou Traction)	Roues (Simples ou Jumelées)	Type de cabine*	Énergie*
VERNIS INCOLORE	**2P28-CSA-422**	L2	H1, H2	0,1,2	Traction	Simples	1	1,2
VERNIS OKOUMÉ	**3P28-CSA-422**	L2	H1, H2	0,1,2	Traction	Simples	1	1,2
VERNIS GRIS	**4P28-CSA-422**	L2	H1, H2	0,1,2	Traction	Simples	1	1,2

* Type de cabine : 1 = Cabine Standard
* Énergie : 1 = Essence/Diesel

CASIERS BOIS

Casier sans Bacs

Réf : 2P28-CSB-411

Casier sans Bacs Avant Gauche Tous Volumes (L:78 x P:23 x H:123)

- Attention Casier Bois non compatible avec la gamme kit Composite Aluminium
- Casier fabriqué en CP Peuplier 15 mm Vernis Incolore
- - Bandeaux de facade H:6 cm
- - Livré monté, prêt à fixer avec visserie et notice de montage
- Nos casiers se montent uniquement dans un véhicule déja équipé d'un kit de protection MDP UTILITAIRE
- Le casier en Contreplaqué Peuplier Vernis Incolore 15 mm comprend :
- 4 étagères
- S'adapte uniquement sur les Versions L1#-L2
- A fixer sur le côté Avant Gauche
- 1 Colis
- Poids : 15 Kg
- Longueur : 78 cm
- Largeur : 23 cm
- Hauteur : 123 cm

Finition	Référence	Volume (longueur)	Hauteur	PLC	Transmission (Propulsion ou Traction)	Roues (Simples ou Jumelées)	Type de cabine*	Énergie*
VERNIS INCOLORE	**2P28-CSB-411**	L1, L2	H1, H2	0,1	Traction	Simples	1	1,2
VERNIS OKOUMÉ	**3P28-CSB-411**	L1, L2	H1, H2	0,1	Traction	Simples	1	1,2
VERNIS GRIS	**4P28-CSB-411**	L1, L2	H1, H2	0,1	Traction	Simples	1	1,2

Réf : 2P28-CSB-412

Casier sans Bacs Avant Gauche Tous Volumes (L:78 x P:37 x H:123)

- Attention Casier Bois non compatible avec la gamme kit Composite Aluminium
- Casier fabriqué en CP Peuplier 15 mm Vernis Incolore
- - Bandeaux de facade H:6 cm
- - Livré monté, prêt à fixer avec visserie et notice de montage
- Nos casiers se montent uniquement dans un véhicule déja équipé d'un kit de protection MDP UTILITAIRE
- Le casier en Contreplaqué Peuplier Vernis Incolore 15 mm comprend :
- 4 étagères
- S'adapte uniquement sur les Versions L1#-L2
- A fixer sur le côté Avant Gauche
- 1 Colis
- Poids : 21 Kg
- Longueur : 78 cm
- Largeur : 37 cm
- Hauteur : 123 cm

Finition	Référence	Volume (longueur)	Hauteur	PLC	Transmission (Propulsion ou Traction)	Roues (Simples ou Jumelées)	Type de cabine*	Énergie*
VERNIS INCOLORE	**2P28-CSB-412**	L1, L2	H1, H2	0,1	Traction	Simples	1	1,2
VERNIS OKOUMÉ	**3P28-CSB-412**	L1, L2	H1, H2	0,1	Traction	Simples	1	1,2
VERNIS GRIS	**4P28-CSB-412**	L1, L2	H1, H2	0,1	Traction	Simples	1	1,2

* Type de cabine : 1 = Cabine Standard
* Énergie : 1 = Essence/Diesel

CASIERS BOIS

Casier sans Bacs

Réf : 2P28-CSE-411

Casier sans Bacs Ar Droit L1H1 (L:78 x P:23 x H:80)

- Attention Casier Bois non compatible avec la gamme kit Composite Aluminium
- Casier fabriqué en CP Peuplier 15 mm Vernis Incolore
- - Bandeaux de facade H:6 cm
- - Livré monté, prêt à fixer avec visserie et notice de montage
- Nos casiers se montent uniquement dans un véhicule déja équipé d'un kit de protection MDP UTILITAIRE
- Le casier en Contreplaqué Peuplier Vernis Incolore 15 mm comprend :
- 4 étagères
- S'adapte uniquement sur la Version L1
- A fixer sur le côté Arrière Droit
- 1 Colis
- Poids : 15 Kg
- Longueur : 78 cm
- Largeur : 23 cm
- Hauteur : 80 cm

Finition	Référence	Volume (longueur)	Hauteur	PLC	Transmission (Propulsion ou Traction)	Roues (Simples ou Jumelées)	Type de cabine*	Énergie*
VERNIS INCOLORE	**2P28-CSE-411**	L1	H1	0,1,2	Traction	Simples	1	1,2
VERNIS OKOUMÉ	**3P28-CSE-411**	L1	H1	0,1,2	Traction	Simples	1	1,2
VERNIS GRIS	**4P28-CSE-411**	L1	H1	0,1,2	Traction	Simples	1	1,2

Réf : 2P28-CSE-412

Casier sans Bacs Ar Droit L1H1 (L:78 x P:37 x H:123)

- Attention Casier Bois non compatible avec la gamme kit Composite Aluminium
- Casier fabriqué en CP Peuplier 15 mm Vernis Incolore
- - Bandeaux de facade H:6 cm
- - Livré monté, prêt à fixer avec visserie et notice de montage
- Nos casiers se montent uniquement dans un véhicule déja équipé d'un kit de protection MDP UTILITAIRE
- Le casier en Contreplaqué Peuplier Vernis Incolore 15 mm comprend :
- 4 étagères
- S'adapte uniquement sur la Version L1
- A fixer sur le côté Arrière Droit
- 1 Colis
- Poids : 20 Kg
- Longueur : 78 cm
- Largeur : 37 cm
- Hauteur : 123 cm

Finition	Référence	Volume (longueur)	Hauteur	PLC	Transmission (Propulsion ou Traction)	Roues (Simples ou Jumelées)	Type de cabine*	Énergie*
VERNIS INCOLORE	**2P28-CSE-412**	L1	H1	0,1,2	Traction	Simples	1	1,2
VERNIS OKOUMÉ	**3P28-CSE-412**	L1	H1	0,1,2	Traction	Simples	1	1,2
VERNIS GRIS	**4P28-CSE-412**	L1	H1	0,1,2	Traction	Simples	1	1,2

* Type de cabine : 1 = Cabine Standard
* Énergie : 1 = Essence/Diesel

CASIERS BOIS

Casier sans Bacs

Réf : 2P28-CSE-421

Casier sans Bacs Ar Droit L2H1-LH2 (L:103 x P:23 x H:80)

- Attention Casier Bois non compatible avec la gamme kit Composite Aluminium
- Casier fabriqué en CP Peuplier 15 mm Vernis Incolore
- - Bandeaux de facade H:6 cm
- - Livré monté, prêt à fixer avec visserie et notice de montage
- Nos casiers se montent uniquement dans un véhicule déja équipé d'un kit de protection MDP UTILITAIRE
- Le casier en Contreplaqué Peuplier Vernis Incolore 15 mm comprend :
- 4 étagères
- S'adapte uniquement sur la Version L2
- A fixer sur le côté Arrière Droit
- 1 Colis
- Poids : 16 Kg
- Longueur : 103 cm
- Largeur : 23 cm
- Hauteur : 80 cm

Finition	Référence	Volume (longueur)	Hauteur	PLC	Transmission (Propulsion ou Traction)	Roues (Simples ou Jumelées)	Type de cabine*	Énergie*
VERNIS INCOLORE	**2P28-CSE-421**	L2	H1, H2	0,1,2	Traction	Simples	1	1,2
VERNIS OKOUMÉ	**3P28-CSE-421**	L2	H1, H2	0,1,2	Traction	Simples	1	1,2
VERNIS GRIS	**4P28-CSE-421**	L2	H1, H2	0,1,2	Traction	Simples	1	1,2

Réf : 2P28-CSE-422

Casier sans Bacs Ar Droit L2H1-LH2 (L:103 x P:37 x H:123)

- Attention Casier Bois non compatible avec la gamme kit Composite Aluminium
- Casier fabriqué en CP Peuplier 15 mm Vernis Incolore
- - Bandeaux de facade H:6 cm
- - Livré monté, prêt à fixer avec visserie et notice de montage
- Nos casiers se montent uniquement dans un véhicule déja équipé d'un kit de protection MDP UTILITAIRE
- Le casier en Contreplaqué Peuplier Vernis Incolore 15 mm comprend :
- 4 étagères
- S'adapte uniquement sur la Version L2
- A fixer sur le côté Arrière Droit
- 1 Colis
- Poids : 23 Kg
- Longueur : 103 cm
- Largeur : 37 cm
- Hauteur : 123 cm

Finition	Référence	Volume (longueur)	Hauteur	PLC	Transmission (Propulsion ou Traction)	Roues (Simples ou Jumelées)	Type de cabine*	Énergie*
VERNIS INCOLORE	**2P28-CSE-422**	L2	H1, H2	0,1,2	Traction	Simples	1	1,2
VERNIS OKOUMÉ	**3P28-CSE-422**	L2	H1, H2	0,1,2	Traction	Simples	1	1,2
VERNIS GRIS	**4P28-CSE-422**	L2	H1, H2	0,1,2	Traction	Simples	1	1,2

* Type de cabine : 1 = Cabine Standard
* Énergie : 1 = Essence/Diesel

CASIERS MÉTALLIQUES

Casier avec Bacs

Réf : 3P28-MBX-410



Casier Métallique avec Bacs Ar Gauche ou Droit (L:101 x P:32 x H:106)

- - Caractéristique générale: Acier laqué 2 mm et Aluminium
- - Montage: Nos casiers se montent uniquement dans un véhicule déja équipé d'un plancher MDP
- - Livraison: Casier livré assemblé, prêt à fixer avec visserie et notice de montage
- Le casier Métallique

Finition	Référence	Volume (longueur)	Hauteur	PLC	Transmission (Propulsion ou Traction)	Roues (Simples ou Jumelées)	Type de cabine*	Énergie*
CASIER MÉTALLIQUE	3P28-MBX-410	L1, L2	H1, H2	0,1,2	Traction Propulsion	Simples Jumelées	1	1,2

Réf : 3P28-MBX-420



Casier Métallique avec Bacs Coté Gauche ou Droit (L:152 x P:32 x H:112)

- - Caractéristique générale: Acier laqué 2 mm et Aluminium
- - Montage: Nos casiers se montent uniquement dans un véhicule déja équipé d'un plancher MDP
- - Livraison: Casier livré assemblé, prêt à fixer avec visserie et notice de montage
- Le casier Métallique

Finition	Référence	Volume (longueur)	Hauteur	PLC	Transmission (Propulsion ou Traction)	Roues (Simples ou Jumelées)	Type de cabine*	Énergie*
CASIER MÉTALLIQUE	3P28-MBX-420	L1, L2	H1, H2	0,1	Traction Propulsion	Simples Jumelées	1	1,2

Casier Multiple

Réf : 3P28-MMX-410



Casier Métallique Multiple Arrière Gauche ou Droit (L:101 x P:36 x H:107)

- - Caractéristique générale: Acier laqué 2 mm et Aluminium
- - Montage: Nos casiers se montent uniquement dans un véhicule déja équipé d'un plancher MDP
- - Livraison: Casier livré assemblé, prêt à fixer avec visserie et notice de montage
- Le casier Métallique

Finition	Référence	Volume (longueur)	Hauteur	PLC	Transmission (Propulsion ou Traction)	Roues (Simples ou Jumelées)	Type de cabine*	Énergie*
CASIER MÉTALLIQUE	3P28-MMX-410	L1, L2	H1, H2	0,1,2	Traction Propulsion	Simples Jumelées	1	1,2

CASIERS MÉTALLIQUES

Casier Multiple

Réf : 3P28-MMX-420



Casier Métallique Multiple Coté Gauche ou Droit (L:152 x P:36 x H:108)

- - Caractéristique générale: Acier laqué 2 mm et Aluminium
- - Montage: Nos casiers se montent uniquement dans un véhicule déja équipé d'un plancher MDP
- - Livraison: Casier livré assemblé, prêt à fixer avec visserie et notice de montage
- Le casier Métallique

Finition	Référence	Volume (longueur)	Hauteur	PLC	Transmission (Propulsion ou Traction)	Roues (Simples ou Jumelées)	Type de cabine*	Énergie*
CASIER MÉTALLIQUE	3P28-MMX-420	L1, L2	H1, H2	0,1	Traction Propulsion	Simples Jumelées	1	1,2

Casier sans Bacs

Réf : 3P28-MSX-410



Casier Métallique sans Bacs Ar Gauche ou Droit (L:101 x P:32 x H:106)

- - Caractéristique générale: Acier laqué 2 mm et Aluminium
- - Montage: Nos casiers se montent uniquement dans un véhicule déja équipé d'un plancher MDP
- - Livraison: Casier livré assemblé, prêt à fixer avec visserie et notice de montage
- Le casier Métallique

Finition	Référence	Volume (longueur)	Hauteur	PLC	Transmission (Propulsion ou Traction)	Roues (Simples ou Jumelées)	Type de cabine*	Énergie*
CASIER MÉTALLIQUE	3P28-MSX-410	L1, L2	H1, H2	0,1,2	Traction Propulsion	Simples Jumelées	1	1,2

Réf : 3P28-MSX-420



Casier Métallique sans Bacs Coté Gauche ou Droit (L:152 x P:32 x H:104)

- - Caractéristique générale: Acier laqué 2 mm et Aluminium
- - Montage: Nos casiers se montent uniquement dans un véhicule déja équipé d'un plancher MDP
- - Livraison: Casier livré assemblé, prêt à fixer avec visserie et notice de montage
- Le casier Métallique

Finition	Référence	Volume (longueur)	Hauteur	PLC	Transmission (Propulsion ou Traction)	Roues (Simples ou Jumelées)	Type de cabine*	Énergie*
CASIER MÉTALLIQUE	3P28-MSX-420	L1, L2	H1, H2	0,1	Traction Propulsion	Simples Jumelées	1	1,2

ACCESSOIRES

Sécurité

Réf : 3P28-XSA-001



Kit bandes Rétroréflechissantes Classe 1 - Petit Fourgon

- - Bandes rétroréfléchissantes blanches + sérigraphie rouge
- - Prédécoupé
- - CLASSE 1 (visibilité à 80 mètres)
- - Conforme à la réglementation
- - Livré pré-découpé avec plan de montage et raclette de pose 3M

Finition	Référence	Volume (longueur)	Hauteur	PLC	Transmission (Propulsion ou Traction)	Roues (Simples ou Jumelées)	Type de cabine*	Énergie*
ACCESSOIRES	3P28-XSA-001	L1, L2	H1, H2	0,1,2	Traction Propulsion	Simples Jumelées	1,2	1,2

Réf : 3P28-XSA-008



Kit bandes Rétroréflechissantes Classe 2 - Petit Fourgon

- - Bandes rétroréfléchissantes blanches + sérigraphie rouge
- - Prédécoupé
- - CLASSE 2 (visibilité à 250 mètres)
- - Conforme à la réglementation
- - Livré pré-découpé avec plan de montage et raclette de pose 3M
-

Finition	Référence	Volume (longueur)	Hauteur	PLC	Transmission (Propulsion ou Traction)	Roues (Simples ou Jumelées)	Type de cabine*	Énergie*
ACCESSOIRES	3P28-XSA-008	L1, L2	H1, H2	0,1,2	Traction Propulsion	Simples Jumelées	1,2	1,2

ACCESSOIRES





ACCESSOIRES

KIT ET CASIER ALUMINIUM

Accessoires Divers

Réf : 9000-GAB-101

0.5 Kg



Support Bombe de peinture (L:31: x l:11 x H:8)

- Fabriqué en Panneau Composite Gris 3 mm
- Fixation par vis auto perforante
- Pratique, Support de Bombe de Peinture ou autre Diam 7 cm
- Fixation par vissage sur Casier ou Kit + Portes Ar ss Plancher
- Notice QRCODE et Vis fournies
- Support non monté
- Assemblage par pliage
- Poids : 0,5 Kg
- Longueur : 31 cm
- Largeur : 11 cm
- Hauteur : 8 cm
- Concu et Fabriqué par JMDplee VANS

Finition	Référence	Volume (longueur)	Hauteur	PLC	Transmission (Propulsion ou Traction)	Roues (Simples ou Jumelées)	Type de cabine*	Énergie*
JMDPLEE	9000-GAB-101	NORMAL	BAS	0,1,2	Traction Propulsion	Simples Jumelées	1,2,3	1,2,3

Réf : 9000-GAC-101

2.5 Kg



Caisse Empilable avec Couvercle sur Charnière (Intérieur L:49.5: x l:29.5 x H:24.5)

- Fabriqué en Panneau Composite Gris 3 mm
- Fixation par vis auto perforante
- Caisse Multi Service
- Cette vous permettra de charger différents type de produits
- Caisse Ultra Légère et solide
- Dessus avec Charnière Intégrée
- Notice QRCODE et Vis fournies
- Caisse non Montée
- Assemblage par pliage
- Poids : 2,3 Kg
- Longueur : 49,5 cm
- Largeur : 29,5 cm
- Hauteur : 24,5 cm
- Concu et Fabriqué par JMDplee VANS

Finition	Référence	Volume (longueur)	Hauteur	PLC	Transmission (Propulsion ou Traction)	Roues (Simples ou Jumelées)	Type de cabine*	Énergie*
JMDPLEE	9000-GAC-101	NORMAL	BAS	0,1,2	Traction Propulsion	Simples Jumelées	1,2,3	1,2,3

Réf : 9000-GAC-102

3 Kg



Casier sur Portes Arrières (L:46 x P:10 x H:52)

- Fabriqué en Panneau Composite Gris 3 mm
- Fixation par vis auto perforante
- Casier 2 étagères sur Porte Arrières
- Cette vous permettra de charger gants, boites de vis, flacons...
- Notice QRCODE et Vis fournies
- Casier Montée
- Assemblage par pliage
- Poids : 2,6 Kg
- Longueur : 46 cm
- Largeur : 10 cm
- Hauteur : 52 cm
- Concu et Fabriqué par JMDplee VANS

Finition	Référence	Volume (longueur)	Hauteur	PLC	Transmission (Propulsion ou Traction)	Roues (Simples ou Jumelées)	Type de cabine*	Énergie*
JMDPLEE	9000-GAC-102	NORMAL	BAS	0,1,2	Traction Propulsion	Simples Jumelées	1,2,3	1,2,3

KIT ET CASIER ALUMINIUM

Accessoires Divers

Réf : 9000-GAD-101



Support Document A4 Paysage (Intérieur L:35: x l:24 x H:3)

- Fabriqué en Panneau Composite Gris 3 mm
- Fixation par vis auto perforante
- Support de Document, Papier, chemise en format Paysage
- Fixation par vissage sur Casier ou Kit + Portes Ar ss Plancher
- Notice QRCODE et Vis fournies
- Support non monté
- Assemblage par pliage
- Poids : 0,5 Kg
- Longueur : 41 cm
- Largeur : 25 cm
- Hauteur : 5 cm
- Concu et Fabriqué par JMDplee VANS

Finition	Référence	Volume (longueur)	Hauteur	PLC	Transmission (Propulsion ou Traction)	Roues (Simples ou Jumelées)	Type de cabine*	Énergie*
JMDPLEE	9000-GAD-101	NORMAL	BAS	0,1,2	Traction Propulsion	Simples Jumelées	1,2,3	1,2,3

Réf : 9000-GAD-102



Support Document A4 Portrait (Intérieur L:24: x l:35 x H:3)

- Fabriqué en Panneau Composite Gris 3 mm
- Fixation par vis auto perforante
- Support de Document, Papier, chemise en format Portrait
- Fixation par vissage sur Casier ou Kit + Portes Ar ss Plancher
- Notice QRCODE et Vis fournies
- Support non monté
- Assemblage par pliage
- Poids : 0,5 Kg
- Longueur : 30 cm
- Largeur : 36 cm
- Hauteur : 5 cm
- Concu et Fabriqué par JMDplee VANS

Finition	Référence	Volume (longueur)	Hauteur	PLC	Transmission (Propulsion ou Traction)	Roues (Simples ou Jumelées)	Type de cabine*	Énergie*
JMDPLEE	9000-GAD-102	NORMAL	BAS	0,1,2	Traction Propulsion	Simples Jumelées	1,2,3	1,2,3

Réf : 9000-GAJ-101



Support Jerrycan 10 l (L:30: x l:14 x H:35)

- Fabriqué en Panneau Composite Gris 3 mm
- Fixation par vis auto perforante
- Support pour Jerrycan 10 l
- Jerrycan 10 l fourni (L:29: x l:13 x H:35)
- Fixation par vissage sur Casier ou Kit + Portes Ar ss Plancher
- Vis fournies
- Support monté
- Poids : 1,5 Kg
- Longueur : 30 cm
- Largeur : 14 cm
- Hauteur : 35 cm
- Concu et Fabriqué par JMDplee VANS

Finition	Référence	Volume (longueur)	Hauteur	PLC	Transmission (Propulsion ou Traction)	Roues (Simples ou Jumelées)	Type de cabine*	Énergie*
JMDPLEE	9000-GAJ-101	NORMAL	BAS	0,1,2	Traction Propulsion	Simples Jumelées	1,2,3	1,2,3

KIT ET CASIER ALUMINIUM

Accessoires Divers

Réf : 9000-GAP-101



Support Dérouleur Papier pour Rouleau 200x250 (L:46: x l:18 x H:15)

- Fabriqué en Panneau Composite Gris 3 mm
- Fixation par vis auto perforante
- Dérouleur Papier Essuyage
- Adapté pour Rouleau de diamètre 200 et Longueur 240
- Fixation par vissage sur Casier ou Kit + Portes Ar ss Plancher
- Notice QRCODE et Vis fournies
- Support prémonté
- Poids : 1,5 Kg
- Longueur : 25 cm
- Largeur : 24 cm
- Hauteur : 15 cm
- Concu et Fabriqué par JMDplee VANS

Finition	Référence	Volume (longueur)	Hauteur	PLC	Transmission (Propulsion ou Traction)	Roues (Simples ou Jumelées)	Type de cabine*	Énergie*
JMDPLEE	9000-GAP-101	NORMAL	BAS	0,1,2	Traction Propulsion	Simples Jumelées	1,2,3	1,2,3

Réf : 9000-GAP-102



Dérouleur Papier / Savon / Gel hydro pour Rouleau 200x250 (L:36: x l:23 x H:36)

- Fabriqué en Panneau Composite Gris 3 mm
- Fixation par vis auto perforante
- Dérouleur Papier Essuyage avec 2 flacons gel ou savon
- Adapté pour Rouleau de diamètre 200 et Longueur 240
- Fixation par vissage sur Casier ou Kit + Portes Ar ss Plancher
- Notice QRCODE et Vis fournies
- Support prémonté
- Poids : 1,5 Kg
- Longueur : 36 cm
- Largeur : 23 cm
- Hauteur : 36 cm
- Concu et Fabriqué par JMDplee VANS

Finition	Référence	Volume (longueur)	Hauteur	PLC	Transmission (Propulsion ou Traction)	Roues (Simples ou Jumelées)	Type de cabine*	Énergie*
JMDPLEE	9000-GAP-102	NORMAL	BAS	0,1,2	Traction Propulsion	Simples Jumelées	1,2,3	1,2,3

Réf : 9000-GAS-100



Mini Support Tablette Tactile, Téléphone by JMDplee

- Fabriqué en Panneau Composite Gris 3 mm
- Fixation par vis auto perforante
- Pratique, désign unique, pour tablette, livre, téléphone portable...
- Support non monté
- Assemblage par pliage
- Poids : 0,2 Kg
- Longueur : 13 cm
- Largeur : 13 cm
- Hauteur : 13 cm
- Concu et Fabriqué par JMDplee VANS

Finition	Référence	Volume (longueur)	Hauteur	PLC	Transmission (Propulsion ou Traction)	Roues (Simples ou Jumelées)	Type de cabine*	Énergie*
JMDPLEE	9000-GAS-100	NORMAL	BAS	0,1,2	Traction Propulsion	Simples Jumelées	1,2,3	1,2,3

KIT ET CASIER ALUMINIUM

Accessoires Divers

Réf : 9000-GAS-101

0.5 Kg



Support Tablette Tactile, Téléphone by JMDplee

- Fabriqué en Panneau Composite Gris 3 mm
- Fixation par vis auto perforante
- Pratique, désign unique, pour tablette, livre, téléphone portable...
- Support non monté
- Assemblage par pliage
- Poids : 0,4 Kg
- Longueur : 24 cm
- Largeur : 18 cm
- Hauteur : 16 cm
- Concu et Fabriqué par JMDplee VANS

Finition	Référence	Volume (longueur)	Hauteur	PLC	Transmission (Propulsion ou Traction)	Roues (Simples ou Jumelées)	Type de cabine*	Énergie*
JMDPLEE	9000-GAS-101	NORMAL	BAS	0,1,2	Traction Propulsion	Simples Jumelées	1,2,3	1,2,3

Options Casier L = 530

Réf : 9000-GTB-050

1 Kg



Bandeau Basculant = CASIER LONGUEUR 530 (L:46: x l:15 x H:3)

- Fabriqué en Panneau Composite Gris 3 mm
- Fixation par vis auto perforante
- Valable Uniquement pour les Casiers JMDplee VANS
- 1 Bandeau Basculant adapté pour un Casier Longueur 530
- Accessoires de fixation adaptable tous casiers
- Fabriqué en Panneau Composite Aluminium 3 mm
- Livré prémonté
- Poids : 0,8 Kg
- Longueur : 46 cm
- Largeur : 15 cm
- Hauteur : 3 cm
- Concu et Fabriqué par JMDplee VANS

Finition	Référence	Volume (longueur)	Hauteur	PLC	Transmission (Propulsion ou Traction)	Roues (Simples ou Jumelées)	Type de cabine*	Énergie*
JMDPLEE	9000-GTB-050	NORMAL	BAS	0,1,2	Traction Propulsion	Simples Jumelées	1,2,3	1,2,3

Options Casier L = 760

Réf : 9000-GTB-075

1.5 Kg



Bandeau Basculant = CASIER LONGUEUR 760 (L:70 x l:15 x H:3)

- Fabriqué en Panneau Composite Gris 3 mm
- Fixation par vis auto perforante
- Valable Uniquement pour les Casiers JMDplee VANS
- 1 Bandeau Basculant adapté pour un Casier Longueur 760
- Accessoires de fixation adaptable tous casiers
- Fabriqué en Panneau Composite Aluminium 3 mm
- Livré prémonté
- Poids : 1,1 Kg
- Longueur : 70 cm
- Largeur : 15 cm
- Hauteur : 3 cm
- Concu et Fabriqué par JMDplee VANS

Finition	Référence	Volume (longueur)	Hauteur	PLC	Transmission (Propulsion ou Traction)	Roues (Simples ou Jumelées)	Type de cabine*	Énergie*
JMDPLEE	9000-GTB-075	NORMAL	BAS	0,1,2	Traction Propulsion	Simples Jumelées	1,2,3	1,2,3

KIT ET CASIER ALUMINIUM

Options Casier L = 1000

Réf : 9000-GTB-100

1.5 Kg



Bandeau Basculant = CASIER LONGUEUR 1000 (L:93 x l:15 x H:3)

- Fabriqué en Panneau Composite Gris 3 mm
- Fixation par vis auto perforante
- Valable Uniquement pour les Casiers JMDplee VANS
- 1 Bandeau Basculant adapté pour un Casier Longueur 1000
- Accessoires de fixation adaptable tous casiers
- Fabriqué en Panneau Composite Aluminium 3 mm
- Livré prémonté
- Poids : 1,46 Kg
- Longueur : 93 cm
- Largeur : 15 cm
- Hauteur : 3 cm
- Concu et Fabriqué par JMDplee VANS

Finition	Référence	Volume (longueur)	Hauteur	PLC	Transmission (Propulsion ou Traction)	Roues (Simples ou Jumelées)	Type de cabine*	Énergie*
JMDPLEE	9000-GTB-100	NORMAL	BAS	0,1,2	Traction Propulsion	Simples Jumelées	1,2,3	1,2,3

Options Casier Standard

Réf : 9000-GTC-100

1 Kg



8 Couvercles pour Bac Rangement Composite L1 (L:17 x l:11 x H:3.5)

- Fabriqué en Panneau Composite Gris 3 mm
- Fixation par vis auto perforante
- Valable Uniquement pour les Casiers JMDplee VANS
- Lot de 8 Couvercles adaptables aux bacs de rangement JMDplee
- Accessoires de fixation fournis
- Fabriqué en Panneau Composite Aluminium 3 mm
- Livré non monté
- Poids : 0,8 Kg
- Longueur : 17 cm
- Largeur : 11 cm
- Hauteur : 3,5 cm
- Concu et Fabriqué par JMDplee VANS

Finition	Référence	Volume (longueur)	Hauteur	PLC	Transmission (Propulsion ou Traction)	Roues (Simples ou Jumelées)	Type de cabine*	Énergie*
JMDPLEE	9000-GTC-100	NORMAL	BAS	0,1,2	Traction Propulsion	Simples Jumelées	1,2,3	1,2,3

Réf : 9000-GTC-101

1 Kg



8 Couvercles pour Bac Rangement Composite L2 (L:27 x l:11 x H:3.5)

- Fabriqué en Panneau Composite Gris 3 mm
- Fixation par vis auto perforante
- Valable Uniquement pour les Casiers JMDplee VANS
- Lot de 8 Couvercles adaptables aux bacs de rangement JMDplee
- Accessoires de fixation fournis
- Fabriqué en Panneau Composite Aluminium 3 mm
- Livré non monté
- Poids : 1 Kg
- Longueur : 27 cm
- Largeur : 11 cm
- Hauteur : 3,5 cm
- Concu et Fabriqué par JMDplee VANS

Finition	Référence	Volume (longueur)	Hauteur	PLC	Transmission (Propulsion ou Traction)	Roues (Simples ou Jumelées)	Type de cabine*	Énergie*
JMDPLEE	9000-GTC-101	NORMAL	BAS	0,1,2	Traction Propulsion	Simples Jumelées	1,2,3	1,2,3

KIT ET CASIER ALUMINIUM

Options Casier Standard

Réf : 9000-GTC-102

1.5 Kg



4 Couvercles pour Bac Rangement Composite L3 (L:27 x l:22 x H:7.5)

- Fabriqué en Panneau Composite Gris 3 mm
- Fixation par vis auto perforante
- Valable Uniquement pour les Casiers JMDplee VANS
- Lot de 4 Couvercles adaptables aux bacs de rangement JMDplee
- Accessoires de fixation fournis
- Fabriqué en Panneau Composite Aluminium 3 mm
- Livré non monté
- Poids : 1,2 Kg
- Longueur : 27 cm
- Largeur : 22 cm
- Hauteur : 7,5 cm
- Concu et Fabriqué par JMDplee VANS

Finition	Référence	Volume (longueur)	Hauteur	PLC	Transmission (Propulsion ou Traction)	Roues (Simples ou Jumelées)	Type de cabine*	Énergie*
JMDPLEE	9000-GTC-102	NORMAL	BAS	0,1,2	Traction Propulsion	Simples Jumelées	1,2,3	1,2,3

Réf : 9000-GTI-100

2 Kg

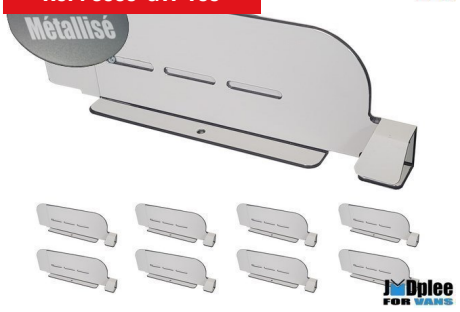

8 Intercalaires Amovible Universel (L:29-43 x l:10.5 x H:3.5)

- Fabriqué en Panneau Composite Gris 3 mm
- Fixation par vis auto perforante
- Valable Uniquement pour les Casiers JMDplee VANS
- Lot de 8 Intercalaires Amovibles adaptables à tous les casieres JMDplee
- Accessoires de fixation fournis
- Fabriqué en Panneau Composite Aluminium 3 mm
- Livré non monté
- Poids : 1,93 Kg
- Longueur : 29 cm
- Largeur : 10,5 cm
- Hauteur : 3,5 cm
- Concu et Fabriqué par JMDplee VANS

Finition	Référence	Volume (longueur)	Hauteur	PLC	Transmission (Propulsion ou Traction)	Roues (Simples ou Jumelées)	Type de cabine*	Énergie*
JMDPLEE	9000-GTI-100	NORMAL	BAS	0,1,2	Traction Propulsion	Simples Jumelées	1,2,3	1,2,3

Options Casier L = 530

Réf : 9000-GTP-050

1.5 Kg



Porte Basculante avec Loquet = CASIER LONGUEUR 530 (L:46 x l:22 x H:3)

- Fabriqué en Panneau Composite Gris 3 mm
- Fixation par vis auto perforante
- Valable Uniquement pour les Casiers JMDplee VANS
- 1 Porte Basculante adaptée pour un Casier Longueur 530
- Loquet de fermeture+patte à monter
- Accessoires de fixation adaptable tous casiers
- Fabriqué en Panneau Composite Aluminium 3 mm
- Livré prémonté
- Poids : 1,09 Kg
- Longueur : 46 cm
- Largeur : 22 cm
- Hauteur : 3 cm
- Concu et Fabriqué par JMDplee VANS

Finition	Référence	Volume (longueur)	Hauteur	PLC	Transmission (Propulsion ou Traction)	Roues (Simples ou Jumelées)	Type de cabine*	Énergie*
JMDPLEE	9000-GTP-050	NORMAL	BAS	0,1,2	Traction Propulsion	Simples Jumelées	1,2,3	1,2,3

KIT ET CASIER ALUMINIUM

Options Casier L = 760

Réf : 9000-GTP-075



Porte Basculante avec Loquet = CASIER LONGUEUR 760 (L:70 x l:22 x H:3)

- Fabriqué en Panneau Composite Gris 3 mm
- Fixation par vis auto perforante
- Valable Uniquement pour les Casiers JMDplee VANS
- 1 Porte Basculante adaptée pour un Casier Longueur 760
- Loquet de fermeture+patte à monter
- Accessoires de fixation adaptable tous casiers
- Fabriqué en Panneau Composite Aluminium 3 mm
- Livré prémonté
- Poids : 1,53 Kg
- Longueur : 70 cm
- Largeur : 22 cm
- Hauteur : 3 cm
- Concu et Fabriqué par JMDplee VANS

Finition	Référence	Volume (longueur)	Hauteur	PLC	Transmission (Propulsion ou Traction)	Roues (Simples ou Jumelées)	Type de cabine*	Énergie*
JMDPLEE	9000-GTP-075	NORMAL	BAS	0,1,2	Traction Propulsion	Simples Jumelées	1,2,3	1,2,3

Options Casier L = 1000

Réf : 9000-GTP-100



Porte Basculante avec Loquet = CASIER LONGUEUR 1000 (L:93 x l:22 x H:3)

- Fabriqué en Panneau Composite Gris 3 mm
- Fixation par vis auto perforante
- Valable Uniquement pour les Casiers JMDplee VANS
- 1 Porte Basculante adaptée pour un Casier Longueur 1000
- Loquet de fermeture+patte à monter
- Accessoires de fixation adaptable tous casiers
- Fabriqué en Panneau Composite Aluminium 3 mm
- Livré prémonté
- Poids : 1,99 Kg
- Longueur : 93 cm
- Largeur : 22 cm
- Hauteur : 3 cm
- Concu et Fabriqué par JMDplee VANS

Finition	Référence	Volume (longueur)	Hauteur	PLC	Transmission (Propulsion ou Traction)	Roues (Simples ou Jumelées)	Type de cabine*	Énergie*
JMDPLEE	9000-GTP-100	NORMAL	BAS	0,1,2	Traction Propulsion	Simples Jumelées	1,2,3	1,2,3

Options Casier Standard

Réf : 9000-GTR-100



8 Bacs de Rangement Composite L1 (L:19.5 x l:11.5 x H:9.5)

- Fabriqué en Panneau Composite Gris 3 mm
- Fixation par vis auto perforante
- Valable Uniquement pour les Casiers JMDplee VANS
- Lot de 8 Bacs adaptables sur tous les casiers JMDplee
- Accessoires de fixation fournis
- Fabriqué en Panneau Composite Aluminium 3 mm
- Livré non monté
- Poids : 2,1 Kg
- Longueur : 19 cm
- Largeur : 11,5 cm
- Hauteur : 9,5 cm
- Concu et Fabriqué par JMDplee VANS

Finition	Référence	Volume (longueur)	Hauteur	PLC	Transmission (Propulsion ou Traction)	Roues (Simples ou Jumelées)	Type de cabine*	Énergie*
JMDPLEE	9000-GTR-100	NORMAL	BAS	0,1,2	Traction Propulsion	Simples Jumelées	1,2,3	1,2,3

KIT ET CASIER ALUMINIUM

Options Casier Standard

Réf : 9000-GTR-101



3 Kg

8 Bacs de Rangement Composite L2 (L:29.5 x l:11.5 x H:9.5)

- Fabriqué en Panneau Composite Gris 3 mm
- Fixation par vis auto perforante
- Valable Uniquement pour les Casiers JMDplee VANS
- Lot de 8 Bacs adaptables sur tous les casiers JMDplee
- Accessoires de fixation fournis
- Fabriqué en Panneau Composite Aluminium 3 mm
- Livré non monté
- Poids : 3 Kg
- Longueur : 29,5 cm
- Largeur : 11,5 cm
- Hauteur : 9,5 cm
- Concu et Fabriqué par JMDplee VANS

Finition	Référence	Volume (longueur)	Hauteur	PLC	Transmission (Propulsion ou Traction)	Roues (Simples ou Jumelées)	Type de cabine*	Énergie*
JMDPLEE	9000-GTR-101	NORMAL	BAS	0,1,2	Traction Propulsion	Simples Jumelées	1,2,3	1,2,3

Réf : 9000-GTR-102



4 Kg

4 Bacs de Rangement Composite L3 (L:29.5 x l:23 x H:18)

- Fabriqué en Panneau Composite Gris 3 mm
- Fixation par vis auto perforante
- Valable Uniquement pour les Casiers JMDplee VANS
- Lot de 4 Bacs adaptables sur tous les casiers JMDplee
- Accessoires de fixation fournis
- Fabriqué en Panneau Composite Aluminium 3 mm
- Livré non monté
- Poids : 3,7 Kg
- Longueur : 29,5 cm
- Largeur : 23 cm
- Hauteur : 18 cm
- Concu et Fabriqué par JMDplee VANS

Finition	Référence	Volume (longueur)	Hauteur	PLC	Transmission (Propulsion ou Traction)	Roues (Simples ou Jumelées)	Type de cabine*	Énergie*
JMDPLEE	9000-GTR-102	NORMAL	BAS	0,1,2	Traction Propulsion	Simples Jumelées	1,2,3	1,2,3

Options Casier L = 530

Réf : 9000-GTT-050



3 Kg

Tiroir avec Loquet = CASIER LONGUEUR 530 (L:45 x l:30 x H:22)

- Fabriqué en Panneau Composite Gris 3 mm
- Fixation par vis auto perforante
- Valable Uniquement pour les Casiers JMDplee VANS
- 1 Tiroir adaptée pour un Casier Longueur 530
- Tiroir pliable à monter
- Loquet de fermeture+patte à monter
- Coulisse+support pliable à monter
- Accessoires de fixation adaptable tous casiers
- Fabriqué en Panneau Composite Aluminium 3 mm
- Livré non monté
- Poids : 2,71 Kg
- Longueur : 45 cm
- Largeur : 30 cm
- Hauteur : 22 cm
- Concu et Fabriqué par JMDplee VANS

Finition	Référence	Volume (longueur)	Hauteur	PLC	Transmission (Propulsion ou Traction)	Roues (Simples ou Jumelées)	Type de cabine*	Énergie*
JMDPLEE	9000-GTT-050	NORMAL	BAS	0,1,2	Traction Propulsion	Simples Jumelées	1,2,3	1,2,3

KIT ET CASIER ALUMINIUM

Options Casier L = 760

Réf : 9000-GTT-075

3.5 Kg



Tiroir avec Loquet = CASIER LONGUEUR 760 (L:69 x l:30 x H:22)

- Fabriqué en Panneau Composite Gris 3 mm
- Fixation par vis auto perforante
- Valable Uniquement pour les Casiers JMDplee VANS
- 1 Tiroir adaptée pour un Casier Longueur 760
- Tiroir pliable à monter
- Loquet de fermeture+patte à monter
- Coulisse+support pliable à monter
- Accessoires de fixation adaptable tous casiers
- Fabriqué en Panneau Composite Aluminium 3 mm
- Livré non monté
- Poids : 3,39 Kg
- Longueur : 69 cm
- Largeur : 30 cm
- Hauteur : 22 cm
- Concu et Fabriqué par JMDplee VANS

Finition	Référence	Volume (longueur)	Hauteur	PLC	Transmission (Propulsion ou Traction)	Roues (Simples ou Jumelées)	Type de cabine*	Énergie*
JMDPLEE	9000-GTT-075	NORMAL	BAS	0,1,2	Traction Propulsion	Simples Jumelées	1,2,3	1,2,3

Options Casier L = 1000

Réf : 9000-GTT-100

4.5 Kg



Tiroir avec Loquet = CASIER LONGUEUR 1000 (L:92 x l:30 x H:22)

- Fabriqué en Panneau Composite Gris 3 mm
- Fixation par vis auto perforante
- Valable Uniquement pour les Casiers JMDplee VANS
- 1 Tiroir adaptée pour un Casier Longueur 1000
- Tiroir pliable à monter
- Loquet de fermeture+patte à monter
- Coulisse+support pliable à monter
- Accessoires de fixation adaptable tous casiers
- Fabriqué en Panneau Composite Aluminium 3 mm
- Livré non monté
- Poids : 4,07 Kg
- Longueur : 92 cm
- Largeur : 30 cm
- Hauteur : 22 cm
- Concu et Fabriqué par JMDplee VANS

Finition	Référence	Volume (longueur)	Hauteur	PLC	Transmission (Propulsion ou Traction)	Roues (Simples ou Jumelées)	Type de cabine*	Énergie*
JMDPLEE	9000-GTT-100	NORMAL	BAS	0,1,2	Traction Propulsion	Simples Jumelées	1,2,3	1,2,3

KIT ET CASIER ALUMINIUM

Accessoires Divers

Réf : 9000-JAB-101



0.5 Kg

Support Bombe de peinture (L:31: x l:11 x H:8)

- Fabriqué en Panneau Composite Blanc 3 mm
- Fixation par vis auto perforante
- Pratique, Support de Bombe de Peinture ou autre Diam 7 cm
- Fixation par vissage sur Casier ou Kit + Portes Ar ss Plancher
- Notice QRCODE et Vis fournies
- Support non monté
- Assemblage par pliage
- Poids : 0,5 Kg
- Longueur : 31 cm
- Largeur : 11 cm
- Hauteur : 8 cm
- Concu et Fabriqué par JMDplee VANS

Finition	Référence	Volume (longueur)	Hauteur	PLC	Transmission (Propulsion ou Traction)	Roues (Simples ou Jumelées)	Type de cabine*	Énergie*
JMDPLEE	9000-JAB-101	NORMAL	BAS	0,1,2	Traction Propulsion	Simples Jumelées	1	1,2

Réf : 9000-JAC-101



2.5 Kg

Caisse Empilable avec Couvercle sur Charnière (Intérieur L:49.5: x l:29.5 x H:24.5)

- Fabriqué en Panneau Composite Blanc 3 mm
- Fixation par vis auto perforante
- Caisse Multi Service
- Cette vous permettra de charger différents type de produits
- Caisse Ultra Légère et solide
- Dessus avec Charnière Intégrée
- Notice QRCODE et Vis fournies
- Caisse non Montée
- Assemblage par pliage
- Poids : 2,3 Kg
- Longueur : 49,5 cm
- Largeur : 29,5 cm
- Hauteur : 24,5 cm
- Concu et Fabriqué par JMDplee VANS

Finition	Référence	Volume (longueur)	Hauteur	PLC	Transmission (Propulsion ou Traction)	Roues (Simples ou Jumelées)	Type de cabine*	Énergie*
JMDPLEE	9000-JAC-101	NORMAL	BAS	0,1,2	Traction Propulsion	Simples Jumelées	1	1,2

Réf : 9000-JAC-102



3 Kg

Casier sur Portes Arrières (L:46 x P:10 x H:52)

Finition	Référence	Volume (longueur)	Hauteur	PLC	Transmission (Propulsion ou Traction)	Roues (Simples ou Jumelées)	Type de cabine*	Énergie*
JMDPLEE	9000-JAC-102	NORMAL	BAS	0,1,2	Traction Propulsion	Simples Jumelées	1	1,2

KIT ET CASIER ALUMINIUM

Accessoires Divers

Réf : 9000-JAD-101

0.5 Kg



Support Document A4 Paysage (Intérieur L:35: x l:24 x H:3)

- Fabriqué en Panneau Composite Blanc 3 mm
- Fixation par vis auto perforante
- Support de Document, Papier, chemise en format Paysage
- Fixation par vissage sur Casier ou Kit + Portes Ar ss Plancher
- Notice QRCODE et Vis fournies
- Support non monté
- Assemblage par pliage
- Poids : 0,5 Kg
- Longueur : 41 cm
- Largeur : 25 cm
- Hauteur : 5 cm
- Concu et Fabriqué par JMDplee VANS

Finition	Référence	Volume (longueur)	Hauteur	PLC	Transmission (Propulsion ou Traction)	Roues (Simples ou Jumelées)	Type de cabine*	Énergie*
JMDPLEE	9000-JAD-101	NORMAL	BAS	0,1,2	Traction Propulsion	Simples Jumelées	1	1,2

Réf : 9000-JAD-102

0.5 Kg



Support Document A4 Portrait (Intérieur L:24: x l:35 x H:3)

- Fabriqué en Panneau Composite Blanc 3 mm
- Fixation par vis auto perforante
- Support de Document, Papier, chemise en format Portrait
- Fixation par vissage sur Casier ou Kit + Portes Ar ss Plancher
- Notice QRCODE et Vis fournies
- Support non monté
- Assemblage par pliage
- Poids : 0,5 Kg
- Longueur : 30 cm
- Largeur : 36 cm
- Hauteur : 5 cm
- Concu et Fabriqué par JMDplee VANS

Finition	Référence	Volume (longueur)	Hauteur	PLC	Transmission (Propulsion ou Traction)	Roues (Simples ou Jumelées)	Type de cabine*	Énergie*
JMDPLEE	9000-JAD-102	NORMAL	BAS	0,1,2	Traction Propulsion	Simples Jumelées	1	1,2

Réf : 9000-JAJ-101

1.5 Kg



Support Jerrycan 10 l (L:30: x l:14 x H:35)

- Fabriqué en Panneau Composite Blanc 3 mm
- Fixation par vis auto perforante
- Support pour Jerrycan 10 l
- Jerrycan 10 l fourni (L:29: x l:13 x H:35)
- Fixation par vissage sur Casier ou Kit + Portes Ar ss Plancher
- Vis fournies
- Support monté
- Poids : 1,5 Kg
- Longueur : 30 cm
- Largeur : 14 cm
- Hauteur : 35 cm
- Concu et Fabriqué par JMDplee VANS

Finition	Référence	Volume (longueur)	Hauteur	PLC	Transmission (Propulsion ou Traction)	Roues (Simples ou Jumelées)	Type de cabine*	Énergie*
JMDPLEE	9000-JAJ-101	NORMAL	BAS	0,1,2	Traction Propulsion	Simples Jumelées	1	1,2

KIT ET CASIER ALUMINIUM

Accessoires Divers

Réf : 9000-JAP-101

1.5 Kg



Support Dérouleur Papier pour Rouleau 200x250 (L:46: x l:18 x H:15)

- Fabriqué en Panneau Composite Blanc 3 mm
- Fixation par vis auto perforante
- Dérouleur Papier Essuyage
- Adapté pour Rouleau de diamètre 200 et Longueur 240
- Fixation par vissage sur Casier ou Kit + Portes Ar ss Plancher
- Notice QRCODE et Vis fournies
- Support prémonté
- Poids : 1,5 Kg
- Longueur : 25 cm
- Largeur : 24 cm
- Hauteur : 15 cm
- Concu et Fabriqué par JMDplee VANS

Finition	Référence	Volume (longueur)	Hauteur	PLC	Transmission (Propulsion ou Traction)	Roues (Simples ou Jumelées)	Type de cabine*	Énergie*
JMDPLEE	9000-JAP-101	NORMAL	BAS	0,1,2	Traction Propulsion	Simples Jumelées	1	1,2

Réf : 9000-JAP-102

1.5 Kg



Dérouleur Papier / Savon / Gel hydro pour Rouleau 200x250 (L:36: x l:23 x H:36)

Finition	Référence	Volume (longueur)	Hauteur	PLC	Transmission (Propulsion ou Traction)	Roues (Simples ou Jumelées)	Type de cabine*	Énergie*
JMDPLEE	9000-JAP-102	NORMAL	BAS	0,1,2	Traction Propulsion	Simples Jumelées	1	1,2

Réf : 9000-JAS-100

0.5 Kg



Mini Support Tablette Tactile, Téléphone by JMDplee

- Fabriqué en Panneau Composite Blanc 3 mm
- Fixation par vis auto perforante
- Pratique, désign unique, pour tablette, livre, téléphone portable...
- Support non monté
- Assemblage par pliage
- Poids : 0,2 Kg
- Longueur : 13 cm
- Largeur : 13 cm
- Hauteur : 13 cm
- Concu et Fabriqué par JMDplee VANS

Finition	Référence	Volume (longueur)	Hauteur	PLC	Transmission (Propulsion ou Traction)	Roues (Simples ou Jumelées)	Type de cabine*	Énergie*
JMDPLEE	9000-JAS-100	NORMAL	BAS	0,1,2	Traction Propulsion	Simples Jumelées	1	1,2

KIT ET CASIER ALUMINIUM

Accessoires Divers

Réf : 9000-JAS-101

0.5 Kg

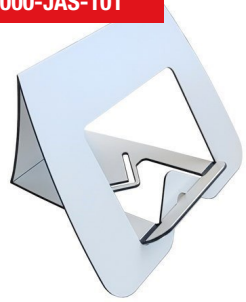

Support Tablette Tactile, Téléphone by JMDplee

- Fabriqué en Panneau Composite Blanc 3 mm
- Fixation par vis auto perforante
- Pratique, désign unique, pour tablette, livre, téléphone portable...
- Support non monté
- Assemblage par pliage
- Poids : 0,4 Kg
- Longueur : 24 cm
- Largeur : 18 cm
- Hauteur : 16 cm
- Concu et Fabriqué par JMDplee VANS

Finition	Référence	Volume (longueur)	Hauteur	PLC	Transmission (Propulsion ou Traction)	Roues (Simples ou Jumelées)	Type de cabine*	Énergie*
JMDPLEE	9000-JAS-101	NORMAL	BAS	0,1,2	Traction Propulsion	Simples Jumelées	1	1,2

Réf : 9000-JAS-102

1.5 Kg



2 Pattes Support Bouteille Gaz, Oxygène Avec Sangle Caoutchouc (Compatible Bouteille Diam 150, 200)

- Fabriqué en Panneau Composite Texturé 4 mm
- Support Adaptable pour Bouteille Diamètre 150 ou 200 mm
- Sangle Caoutchouc type Echelle pour plus de simplicité de fixation et démontage de la bouteille
- Fixation par vissage sur Casier ou Kit + Portes Ar ss Plancher
- Vis fournies
- Support à Monté
- Poids : 1,5 Kg
- Longueur : 30 cm
- Largeur : 14 cm
- Hauteur : 35 cm
- Concu et Fabriqué par JMDplee VANS

Finition	Référence	Volume (longueur)	Hauteur	PLC	Transmission (Propulsion ou Traction)	Roues (Simples ou Jumelées)	Type de cabine*	Énergie*
JMDPLEE	9000-JAS-102	NORMAL	BAS	0,1,2	Traction Propulsion	Simples Jumelées	1,2,3	1,2,3

Réf : 9000-JAS-103

1.5 Kg



Sangles Caoutchouc vendu au mètre linéaire

- Sangle Caoutchouc type Echelle pour plus de simplicité de fixation et démontage

Finition	Référence	Volume (longueur)	Hauteur	PLC	Transmission (Propulsion ou Traction)	Roues (Simples ou Jumelées)	Type de cabine*	Énergie*
JMDPLEE	9000-JAS-103	NORMAL	BAS	0,1,2	Traction Propulsion	Simples Jumelées	1,2,3	1,2,3

KIT ET CASIER ALUMINIUM

Options Casier L = 530

Réf : 9000-JTB-050

1 Kg



Bandeau Basculant = CASIER LONGUEUR 530 (L:46: x l:15 x H:3)

- Fabriqué en Panneau Composite Blanc 3 mm
- Fixation par vis auto perforante
- Valable Uniquement pour les Casiers JMDplee VANS
- 1 Bandeau Basculant adapté pour un Casier Longueur 530
- Accessoires de fixation adaptable tous casiers
- Fabriqué en Panneau Composite Aluminium 3 mm
- Livré prémonté
- Poids : 0,8 Kg
- Longueur : 46 cm
- Largeur : 15 cm
- Hauteur : 3 cm
- Concu et Fabriqué par JMDplee VANS

Finition	Référence	Volume (longueur)	Hauteur	PLC	Transmission (Propulsion ou Traction)	Roues (Simples ou Jumelées)	Type de cabine*	Énergie*
JMDPLEE	9000-JTB-050	NORMAL	BAS	0,1,2	Traction Propulsion	Simples Jumelées	1	1,2

Options Casier L = 760

Réf : 9000-JTB-075

1.5 Kg



Bandeau Basculant = CASIER LONGUEUR 760 (L:70 x l:15 x H:3)

- Fabriqué en Panneau Composite Blanc 3 mm
- Fixation par vis auto perforante
- Valable Uniquement pour les Casiers JMDplee VANS
- 1 Bandeau Basculant adapté pour un Casier Longueur 760
- Accessoires de fixation adaptable tous casiers
- Fabriqué en Panneau Composite Aluminium 3 mm
- Livré prémonté
- Poids : 1,1 Kg
- Longueur : 70 cm
- Largeur : 15 cm
- Hauteur : 3 cm
- Concu et Fabriqué par JMDplee VANS

Finition	Référence	Volume (longueur)	Hauteur	PLC	Transmission (Propulsion ou Traction)	Roues (Simples ou Jumelées)	Type de cabine*	Énergie*
JMDPLEE	9000-JTB-075	NORMAL	BAS	0,1,2	Traction Propulsion	Simples Jumelées	1	1,2

Options Casier L = 1000

Réf : 9000-JTB-100

1.5 Kg



Bandeau Basculant = CASIER LONGUEUR 1000 (L:93 x l:15 x H:3)

- Fabriqué en Panneau Composite Blanc 3 mm
- Fixation par vis auto perforante
- Valable Uniquement pour les Casiers JMDplee VANS
- 1 Bandeau Basculant adapté pour un Casier Longueur 1000
- Accessoires de fixation adaptable tous casiers
- Fabriqué en Panneau Composite Aluminium 3 mm
- Livré prémonté
- Poids : 1,46 Kg
- Longueur : 93 cm
- Largeur : 15 cm
- Hauteur : 3 cm
- Concu et Fabriqué par JMDplee VANS

Finition	Référence	Volume (longueur)	Hauteur	PLC	Transmission (Propulsion ou Traction)	Roues (Simples ou Jumelées)	Type de cabine*	Énergie*
JMDPLEE	9000-JTB-100	NORMAL	BAS	0,1,2	Traction Propulsion	Simples Jumelées	1	1,2

KIT ET CASIER ALUMINIUM

Options Casier Standard

Réf : 9000-JTC-100

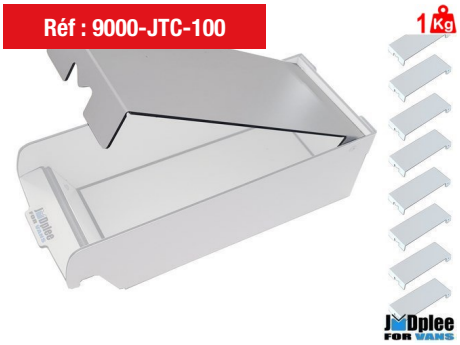

8 Couvercles pour Bac Rangement Composite L1 (L:17 x l:11 x H:3.5)

- Fabriqué en Panneau Composite Blanc 3 mm
- Fixation par vis auto perforante
- Valable Uniquement pour les Casiers JMDplee VANS
- Lot de 8 Couvercles adaptables aux bacs de rangement JMDplee
- Accessoires de fixation fournis
- Fabriqué en Panneau Composite Aluminium 3 mm
- Livré non monté
- Poids : 0,8 Kg
- Longueur : 17 cm
- Largeur : 11 cm
- Hauteur : 3,5 cm
- Concu et Fabriqué par JMDplee VANS

Finition	Référence	Volume (longueur)	Hauteur	PLC	Transmission (Propulsion ou Traction)	Roues (Simples ou Jumelées)	Type de cabine*	Énergie*
JMDPLEE	9000-JTC-100	NORMAL	BAS	0,1,2	Traction Propulsion	Simples Jumelées	1	1,2

Réf : 9000-JTC-101

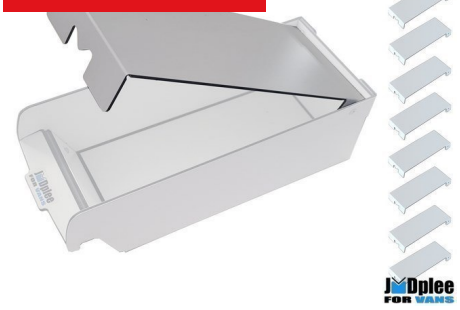

8 Couvercles pour Bac Rangement Composite L2 (L:27 x l:11 x H:3.5)

- Fabriqué en Panneau Composite Blanc 3 mm
- Fixation par vis auto perforante
- Valable Uniquement pour les Casiers JMDplee VANS
- Lot de 8 Couvercles adaptables aux bacs de rangement JMDplee
- Accessoires de fixation fournis
- Fabriqué en Panneau Composite Aluminium 3 mm
- Livré non monté
- Poids : 1 Kg
- Longueur : 27 cm
- Largeur : 11 cm
- Hauteur : 3,5 cm
- Concu et Fabriqué par JMDplee VANS

Finition	Référence	Volume (longueur)	Hauteur	PLC	Transmission (Propulsion ou Traction)	Roues (Simples ou Jumelées)	Type de cabine*	Énergie*
JMDPLEE	9000-JTC-101	NORMAL	BAS	0,1,2	Traction Propulsion	Simples Jumelées	1	1,2

Réf : 9000-JTC-102



4 Couvercles pour Bac Rangement Composite L3 (L:27 x l:22 x H:7.5)

- Fabriqué en Panneau Composite Blanc 3 mm
- Fixation par vis auto perforante
- Valable Uniquement pour les Casiers JMDplee VANS
- Lot de 4 Couvercles adaptables aux bacs de rangement JMDplee
- Accessoires de fixation fournis
- Fabriqué en Panneau Composite Aluminium 3 mm
- Livré non monté
- Poids : 1,2 Kg
- Longueur : 27 cm
- Largeur : 22 cm
- Hauteur : 7,5 cm
- Concu et Fabriqué par JMDplee VANS

Finition	Référence	Volume (longueur)	Hauteur	PLC	Transmission (Propulsion ou Traction)	Roues (Simples ou Jumelées)	Type de cabine*	Énergie*
JMDPLEE	9000-JTC-102	NORMAL	BAS	0,1,2	Traction Propulsion	Simples Jumelées	1	1,2

KIT ET CASIER ALUMINIUM

Options Casier Standard

Réf : 9000-JTI-100

2Kg

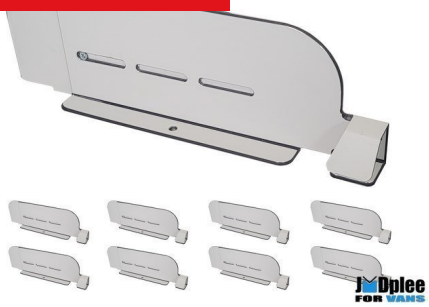

8 Intercalaires Amovible Universel (L:29-43 x l:10.5 x H:3.5)

- Fabriqué en Panneau Composite Blanc 3 mm
- Fixation par vis auto perforante
- Valable Uniquement pour les Casiers JMDplee VANS
- Lot de 8 Intercalaires Amovibles adaptables à tous les casieres JMDplee
- Accessoires de fixation fournis
- Fabriqué en Panneau Composite Aluminium 3 mm
- Livré non monté
- Poids : 1,93 Kg
- Longueur : 29 cm
- Largeur : 10,5 cm
- Hauteur : 3,5 cm
- Concu et Fabriqué par JMDplee VANS

Finition	Référence	Volume (longueur)	Hauteur	PLC	Transmission (Propulsion ou Traction)	Roues (Simples ou Jumelées)	Type de cabine*	Énergie*
JMDPLEE	9000-JTI-100	NORMAL	BAS	0,1,2	Traction Propulsion	Simples Jumelées	1	1,2

Options Casier L = 530

Réf : 9000-JTP-050

1.5Kg



Porte Basculante avec Loquet = CASIER LONGUEUR 530 (L:46 x l:22 x H:3)

- Fabriqué en Panneau Composite Blanc 3 mm
- Fixation par vis auto perforante
- Valable Uniquement pour les Casiers JMDplee VANS
- 1 Porte Basculante adaptée pour un Casier Longueur 530
- Loquet de fermeture+patte à monter
- Accessoires de fixation adaptable tous casiers
- Fabriqué en Panneau Composite Aluminium 3 mm
- Livré prémonté
- Poids : 1,09 Kg
- Longueur : 46 cm
- Largeur : 22 cm
- Hauteur : 3 cm
- Concu et Fabriqué par JMDplee VANS

Finition	Référence	Volume (longueur)	Hauteur	PLC	Transmission (Propulsion ou Traction)	Roues (Simples ou Jumelées)	Type de cabine*	Énergie*
JMDPLEE	9000-JTP-050	NORMAL	BAS	0,1,2	Traction Propulsion	Simples Jumelées	1	1,2

Options Casier L = 760

Réf : 9000-JTP-075

2Kg



Porte Basculante avec Loquet = CASIER LONGUEUR 760 (L:70 x l:22 x H:3)

- Fabriqué en Panneau Composite Blanc 3 mm
- Fixation par vis auto perforante
- Valable Uniquement pour les Casiers JMDplee VANS
- 1 Porte Basculante adaptée pour un Casier Longueur 760
- Loquet de fermeture+patte à monter
- Accessoires de fixation adaptable tous casiers
- Fabriqué en Panneau Composite Aluminium 3 mm
- Livré prémonté
- Poids : 1,53 Kg
- Longueur : 70 cm
- Largeur : 22 cm
- Hauteur : 3 cm
- Concu et Fabriqué par JMDplee VANS

Finition	Référence	Volume (longueur)	Hauteur	PLC	Transmission (Propulsion ou Traction)	Roues (Simples ou Jumelées)	Type de cabine*	Énergie*
JMDPLEE	9000-JTP-075	NORMAL	BAS	0,1,2	Traction Propulsion	Simples Jumelées	1	1,2

KIT ET CASIER ALUMINIUM

Options Casier L = 1000

Réf : 9000-JTP-100



Porte Basculante avec Loquet = CASIER LONGUEUR 1000 (L:93 x l:22 x H:3)

- Fabriqué en Panneau Composite Blanc 3 mm
- Fixation par vis auto perforante
- Valable Uniquement pour les Casiers JMDplee VANS
- 1 Porte Basculante adaptée pour un Casier Longueur 1000
- Loquet de fermeture+patte à monter
- Accessoires de fixation adaptable tous casiers
- Fabriqué en Panneau Composite Aluminium 3 mm
- Livré prémonté
- Poids : 1,99 Kg
- Longueur : 93 cm
- Largeur : 22 cm
- Hauteur : 3 cm
- Concu et Fabriqué par JMDplee VANS

Finition	Référence	Volume (longueur)	Hauteur	PLC	Transmission (Propulsion ou Traction)	Roues (Simples ou Jumelées)	Type de cabine*	Énergie*
JMDPLEE	9000-JTP-100	NORMAL	BAS	0,1,2	Traction Propulsion	Simples Jumelées	1	1,2

Options Casier Standard

Réf : 9000-JTR-100



8 Bacs de Rangement Composite L1 (L:19.5 x l:11.5 x H:9.5)

- Fabriqué en Panneau Composite Blanc 3 mm
- Fixation par vis auto perforante
- Valable Uniquement pour les Casiers JMDplee VANS
- Lot de 8 Bacs adaptables sur tous les casiers JMDplee
- Accessoires de fixation fournis
- Fabriqué en Panneau Composite Aluminium 3 mm
- Livré non monté
- Poids : 2,1 Kg
- Longueur : 19 cm
- Largeur : 11,5 cm
- Hauteur : 9,5 cm
- Concu et Fabriqué par JMDplee VANS

Finition	Référence	Volume (longueur)	Hauteur	PLC	Transmission (Propulsion ou Traction)	Roues (Simples ou Jumelées)	Type de cabine*	Énergie*
JMDPLEE	9000-JTR-100	NORMAL	BAS	0,1,2	Traction Propulsion	Simples Jumelées	1	1,2

Réf : 9000-JTR-101



8 Bacs de Rangement Composite L2 (L:29.5 x l:11.5 x H:9.5)

- Fabriqué en Panneau Composite Blanc 3 mm
- Fixation par vis auto perforante
- Valable Uniquement pour les Casiers JMDplee VANS
- Lot de 8 Bacs adaptables sur tous les casiers JMDplee
- Accessoires de fixation fournis
- Fabriqué en Panneau Composite Aluminium 3 mm
- Livré non monté
- Poids : 3 Kg
- Longueur : 29,5 cm
- Largeur : 11,5 cm
- Hauteur : 9,5 cm
- Concu et Fabriqué par JMDplee VANS

Finition	Référence	Volume (longueur)	Hauteur	PLC	Transmission (Propulsion ou Traction)	Roues (Simples ou Jumelées)	Type de cabine*	Énergie*
JMDPLEE	9000-JTR-101	NORMAL	BAS	0,1,2	Traction Propulsion	Simples Jumelées	1	1,2

KIT ET CASIER ALUMINIUM

Options Casier Standard

Réf : 9000-JTR-102



4 Kg

4 Bacs de Rangement Composite L3 (L:29.5 x l:23 x H:18)

- Fabriqué en Panneau Composite Blanc 3 mm
- Fixation par vis auto perforante
- Valable Uniquement pour les Casiers JMDplee VANS
- Lot de 4 Bacs adaptables sur tous les casiers JMDplee
- Accessoires de fixation fournis
- Fabriqué en Panneau Composite Aluminium 3 mm
- Livré non monté
- Poids : 3,7 Kg
- Longueur : 29,5 cm
- Largeur : 23 cm
- Hauteur : 18 cm
- Concu et Fabriqué par JMDplee VANS

Finition	Référence	Volume (longueur)	Hauteur	PLC	Transmission (Propulsion ou Traction)	Roues (Simples ou Jumelées)	Type de cabine*	Énergie*
JMDPLEE	9000-JTR-102	NORMAL	BAS	0,1,2	Traction Propulsion	Simples Jumelées	1	1,2

Options Casier L = 530

Réf : 9000-JTT-050

3 Kg



LONGUEUR 530

Tiroir avec Loquet = CASIER LONGUEUR 530 (L:45 x l:30 x H:22)

- Fabriqué en Panneau Composite Blanc 3 mm
- Fixation par vis auto perforante
- Valable Uniquement pour les Casiers JMDplee VANS
- 1 Tiroir adaptée pour un Casier Longueur 530
- Tiroir pliable à monter
- Loquet de fermeture+patte à monter
- Coulisse+support pliable à monter
- Accessoires de fixation adaptable tous casiers
- Fabriqué en Panneau Composite Aluminium 3 mm
- Livré non monté
- Poids : 2,71 Kg
- Longueur : 45 cm
- Largeur : 30 cm
- Hauteur : 22 cm
- Concu et Fabriqué par JMDplee VANS

Finition	Référence	Volume (longueur)	Hauteur	PLC	Transmission (Propulsion ou Traction)	Roues (Simples ou Jumelées)	Type de cabine*	Énergie*
JMDPLEE	9000-JTT-050	NORMAL	BAS	0,1,2	Traction Propulsion	Simples Jumelées	1	1,2

KIT ET CASIER ALUMINIUM

Options Casier L = 760

Réf : 9000-JTT-075

3.5 Kg



Tiroir avec Loquet = CASIER LONGUEUR 760 (L:69 x l:30 x H:22)

- Fabriqué en Panneau Composite Blanc 3 mm
- Fixation par vis auto perforante
- Valable Uniquement pour les Casiers JMDplee VANS
- 1 Tiroir adaptée pour un Casier Longueur 760
- Tiroir pliable à monter
- Loquet de fermeture+patte à monter
- Coulisse+support pliable à monter
- Accessoires de fixation adaptable tous casiers
- Fabriqué en Panneau Composite Aluminium 3 mm
- Livré non monté
- Poids : 3,39 Kg
- Longueur : 69 cm
- Largeur : 30 cm
- Hauteur : 22 cm
- Concu et Fabriqué par JMDplee VANS

Finition	Référence	Volume (longueur)	Hauteur	PLC	Transmission (Propulsion ou Traction)	Roues (Simples ou Jumelées)	Type de cabine*	Énergie*
JMDPLEE	9000-JTT-075	NORMAL	BAS	0,1,2	Traction Propulsion	Simples Jumelées	1	1,2

Options Casier L = 1000

Réf : 9000-JTT-100

4.5 Kg



Tiroir avec Loquet = CASIER LONGUEUR 1000 (L:92 x l:30 x H:22)

- Fabriqué en Panneau Composite Blanc 3 mm
- Fixation par vis auto perforante
- Valable Uniquement pour les Casiers JMDplee VANS
- 1 Tiroir adaptée pour un Casier Longueur 1000
- Tiroir pliable à monter
- Loquet de fermeture+patte à monter
- Coulisse+support pliable à monter
- Accessoires de fixation adaptable tous casiers
- Fabriqué en Panneau Composite Aluminium 3 mm
- Livré non monté
- Poids : 4,07 Kg
- Longueur : 92 cm
- Largeur : 30 cm
- Hauteur : 22 cm
- Concu et Fabriqué par JMDplee VANS

Finition	Référence	Volume (longueur)	Hauteur	PLC	Transmission (Propulsion ou Traction)	Roues (Simples ou Jumelées)	Type de cabine*	Énergie*
JMDPLEE	9000-JTT-100	NORMAL	BAS	0,1,2	Traction Propulsion	Simples Jumelées	1	1,2

KIT ET CASIER ALUMINIUM

Bloc Tiroir Lock In/Out - Tiroir l = 400 (Gris)

Réf : 9201-060-40GL



Bloc 1 Tiroir LOCK IN/OUT 600 x 400 x 200 (Tiroir Intérieur : 57 x l:32 x H:15)

- Fabriqué en Panneau Composite Gris 3 mm
- 1 Tiroir avec Coulisses charge lourde 70 kg sortie totale sans verrou
- Verrouillage du tiroir avec loquet sur coulisse
- Poignée de tirage extra large
- Charge Maximum conseillée 30 kg
- Superposable sur la Gamme Bloc JMDplee VANS de même largeurDessus de finition à commander dans les accessoires
- Type Jumbo à l' Unit é
- Livré monté
- Poids : 8 Kg
- Longueur : 60 cm
- Largeur : 40 cm
- Hauteur : 20 cm
- Concu et Fabriqué par JMDplee VANS

Finition	Référence	Volume (longueur)	Hauteur	PLC	Transmission (Propulsion ou Traction)	Roues (Simples ou Jumelées)	Type de cabine*	Énergie*
JMDPLEE	9201-060-40GL	NORMAL	BAS	0,1,2	Traction Propulsion	Simples Jumelées	1,2,3	1,2,3

Bloc Tiroir Soft Close - Tiroir l = 400 (Gris)

Réf : 9201-060-40GS

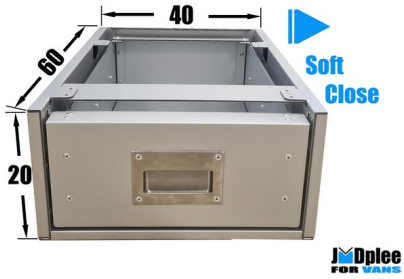

Bloc 1 Tiroir SOFT CLOSE 600 x 400 x 200 (Tiroir Intérieur : 57 x l:32 x H:15)

- Fabriqué en Panneau Composite Gris 3 mm
- 1 Tiroir avec Coulisses charge lourde 70 kg sortie totale sans verrou
- Fermeture Soft Close avec maintien du tiroir fermé
- Poignée de tirage extra large
- Charge Maximum conseillée 30 kg
- Superposable sur la Gamme Bloc JMDplee VANS de même largeurDessus de finition à commander dans les accessoires
- Type Jumbo à l' Unit é
- Livré monté
- Poids : 8 Kg
- Longueur : 60 cm
- Largeur : 40 cm
- Hauteur : 20 cm
- Concu et Fabriqué par JMDplee VANS

Finition	Référence	Volume (longueur)	Hauteur	PLC	Transmission (Propulsion ou Traction)	Roues (Simples ou Jumelées)	Type de cabine*	Énergie*
JMDPLEE	9201-060-40GS	NORMAL	BAS	0,1,2	Traction Propulsion	Simples Jumelées	1,2,3	1,2,3

KIT ET CASIER ALUMINIUM

Bloc Tiroir Lock In/Out - Tiroir l = 450 (Gris)

Réf : 9201-060-45GL



Bloc 1 Tiroir LOCK IN/OUT 600 x 450 x 200 (Tiroir Intérieur : 57 x l:37 x H:15)

- Fabriqué en Panneau Composite Gris 3 mm
- 1 Tiroir avec Coulisses charge lourde 70 kg sortie totale sans verrou
- Verrouillage du tiroir avec loquet sur coulisse
- Poignée de tirage extra large
- Charge Maximum conseillée 30 kg
- Superposable sur la Gamme Bloc JMDplee VANS de même largeurDessus de finition à commander dans les accessoires
- Type Jumbo à l' Unit é
- Livré monté
- Poids : 8 Kg
- Longueur : 60 cm
- Largeur : 45 cm
- Hauteur : 20 cm
- Concu et Fabriqué par JMDplee VANS

Finition	Référence	Volume (longueur)	Hauteur	PLC	Transmission (Propulsion ou Traction)	Roues (Simples ou Jumelées)	Type de cabine*	Énergie*
JMDPLEE	9201-060-45GL	NORMAL	BAS	0,1,2	Traction Propulsion	Simples Jumelées	1,2,3	1,2,3

Bloc Tiroir Soft Close - Tiroir l = 450 (Gris)

Réf : 9201-060-45GS



Bloc 1 Tiroir SOFT CLOSE 600 x 450 x 200 (Tiroir Intérieur : 57 x l:37 x H:15)

- Fabriqué en Panneau Composite Gris 3 mm
- 1 Tiroir avec Coulisses charge lourde 70 kg sortie totale sans verrou
- Fermeture Soft Close avec maintien du tiroir fermé
- Poignée de tirage extra large
- Charge Maximum conseillée 30 kg
- Superposable sur la Gamme Bloc JMDplee VANS de même largeurDessus de finition à commander dans les accessoires
- Type Jumbo à l' Unit é
- Livré monté
- Poids : 8 Kg
- Longueur : 60 cm
- Largeur : 45 cm
- Hauteur : 20 cm
- Concu et Fabriqué par JMDplee VANS

Finition	Référence	Volume (longueur)	Hauteur	PLC	Transmission (Propulsion ou Traction)	Roues (Simples ou Jumelées)	Type de cabine*	Énergie*
JMDPLEE	9201-060-45GS	NORMAL	BAS	0,1,2	Traction Propulsion	Simples Jumelées	1,2,3	1,2,3

KIT ET CASIER ALUMINIUM

Bloc Tiroir Lock In/Out - Tiroir l = 400 (Gris)

Réf : 9201-120-40GL

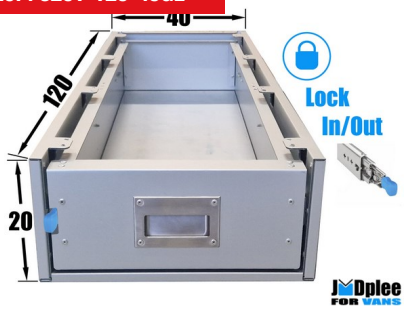

Bloc 1 Tiroir LOCK IN/OUT 1200 x 400 x 200 (Tiroir Intérieur : 117 x l:32 x H:15)

- Fabriqué en Panneau Composite Gris 3 mm
- 1 Tiroir avec Coulisses charge lourde 70 kg sortie totale sans verrou
- Verrouillage du tiroir avec loquet sur coulisse
- Poignée de tirage extra large
- Charge Maximum conseillée 30 kg
- Superposable sur la Gamme Bloc JMDplee VANS de même largeurDessus de finition à commander dans les accessoires
- Type Jumbo à l' Unit é
- Livré monté
- Poids : 14 Kg
- Longueur : 120 cm
- Largeur : 40 cm
- Hauteur : 20 cm
- Concu et Fabriqué par JMDplee VANS

Finition	Référence	Volume (longueur)	Hauteur	PLC	Transmission (Propulsion ou Traction)	Roues (Simples ou Jumelées)	Type de cabine*	Énergie*
JMDPLEE	9201-120-40GL	NORMAL	BAS	0,1,2	Traction Propulsion	Simples Jumelées	1,2,3	1,2,3

Bloc Tiroir Soft Close - Tiroir l = 400 (Gris)

Réf : 9201-120-40GS

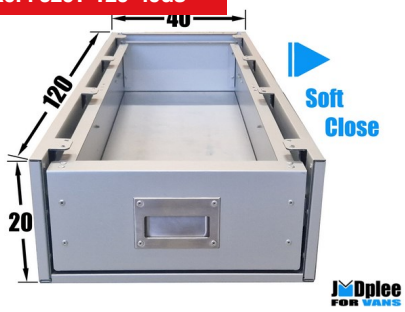

Bloc 1 Tiroir SOFT CLOSE 1200 x 400 x 200 (Tiroir Intérieur : 117 x l:32 x H:15)

- Fabriqué en Panneau Composite Gris 3 mm
- 1 Tiroir avec Coulisses charge lourde 70 kg sortie totale sans verrou
- Fermeture Soft Close avec maintien du tiroir fermé
- Poignée de tirage extra large
- Charge Maximum conseillée 30 kg
- Superposable sur la Gamme Bloc JMDplee VANS de même largeurDessus de finition à commander dans les accessoires
- Type Jumbo à l' Unit é
- Livré monté
- Poids : 14 Kg
- Longueur : 120 cm
- Largeur : 40 cm
- Hauteur : 20 cm
- Concu et Fabriqué par JMDplee VANS

Finition	Référence	Volume (longueur)	Hauteur	PLC	Transmission (Propulsion ou Traction)	Roues (Simples ou Jumelées)	Type de cabine*	Énergie*
JMDPLEE	9201-120-40GS	NORMAL	BAS	0,1,2	Traction Propulsion	Simples Jumelées	1,2,3	1,2,3

KIT ET CASIER ALUMINIUM

Bloc Tiroir Lock In/Out - Tiroir l = 450 (Gris)

Réf : 9201-120-45GL

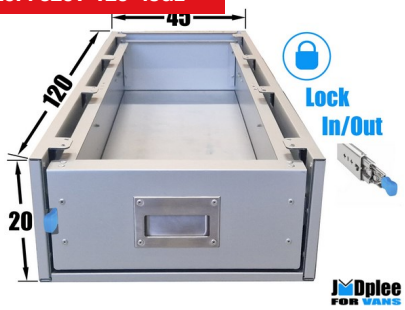

Bloc 1 Tiroir LOCK IN/OUT 1200 x 450 x 200 (Tiroir Intérieur : 117 x l:37 x H:15)

- Fabriqué en Panneau Composite Gris 3 mm
- 1 Tiroir avec Coulisses charge lourde 70 kg sortie totale sans verrou
- Verrouillage du tiroir avec loquet sur coulisse
- Poignée de tirage extra large
- Charge Maximum conseillée 30 kg
- Superposable sur la Gamme Bloc JMDplee VANS de même largeurDessus de finition à commander dans les accessoires
- Type Jumbo à l' Unit é
- Livré monté
- Poids : 15 Kg
- Longueur : 120 cm
- Largeur : 45 cm
- Hauteur : 20 cm
- Concu et Fabriqué par JMDplee VANS

Finition	Référence	Volume (longueur)	Hauteur	PLC	Transmission (Propulsion ou Traction)	Roues (Simples ou Jumelées)	Type de cabine*	Énergie*
JMDPLEE	9201-120-45GL	NORMAL	BAS	0,1,2	Traction Propulsion	Simples Jumelées	1,2,3	1,2,3

Bloc Tiroir Soft Close - Tiroir l = 450 (Gris)

Réf : 9201-120-45GS

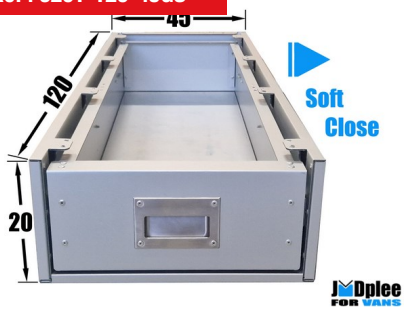

Bloc 1 Tiroir SOFT CLOSE 1200 x 450 x 200 (Tiroir Intérieur : 117 x l:37 x H:15)

- Fabriqué en Panneau Composite Gris 3 mm
- 1 Tiroir avec Coulisses charge lourde 70 kg sortie totale sans verrou
- Fermeture Soft Close avec maintien du tiroir fermé
- Poignée de tirage extra large
- Charge Maximum conseillée 30 kg
- Superposable sur la Gamme Bloc JMDplee VANS de même largeurDessus de finition à commander dans les accessoires
- Type Jumbo à l' Unit é
- Livré monté
- Poids : 14 Kg
- Longueur : 120 cm
- Largeur : 45 cm
- Hauteur : 20 cm
- Concu et Fabriqué par JMDplee VANS

Finition	Référence	Volume (longueur)	Hauteur	PLC	Transmission (Propulsion ou Traction)	Roues (Simples ou Jumelées)	Type de cabine*	Énergie*
JMDPLEE	9201-120-45GS	NORMAL	BAS	0,1,2	Traction Propulsion	Simples Jumelées	1,2,3	1,2,3

KIT ET CASIER ALUMINIUM

Bloc Tiroir Lock In/Out - Tiroir l = 400 (Gris)

Réf : 9251-060-40GL



Bloc 1 Tiroir LOCK IN/OUT 600 x 400 x 250 (Tiroir Intérieur : 57 x l:32 x H:20)

- Fabriqué en Panneau Composite Gris 3 mm
- 1 Tiroir avec Coulisses charge lourde 70 kg sortie totale sans verrou
- Verrouillage du tiroir avec loquet sur coulisse
- Poignée de tirage extra large
- Charge Maximum conseillée 30 kg
- Superposable sur la Gamme Bloc JMDplee VANS de même largeurDessus de finition à commander dans les accessoires
- Type Jumbo à l' Unit é
- Livré monté
- Poids : 9 Kg
- Longueur : 60 cm
- Largeur : 40 cm
- Hauteur : 25 cm
- Concu et Fabriqué par JMDplee VANS

Finition	Référence	Volume (longueur)	Hauteur	PLC	Transmission (Propulsion ou Traction)	Roues (Simples ou Jumelées)	Type de cabine*	Énergie*
JMDPLEE	9251-060-40GL	NORMAL	BAS	0,1,2	Traction Propulsion	Simples Jumelées	1,2,3	1,2,3

Bloc Tiroir Soft Close - Tiroir l = 400 (Gris)

Réf : 9251-060-40GS

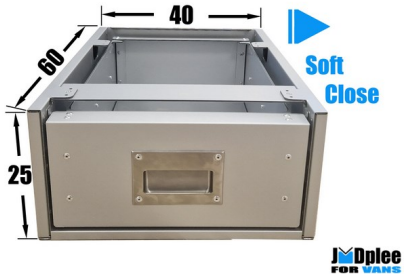

Bloc 1 Tiroir SOFT CLOSE 600 x 400 x 250 (Tiroir Intérieur : 57 x l:32 x H:20)

- Fabriqué en Panneau Composite Gris 3 mm
- 1 Tiroir avec Coulisses charge lourde 70 kg sortie totale sans verrou
- Fermeture Soft Close avec maintien du tiroir fermé
- Poignée de tirage extra large
- Charge Maximum conseillée 30 kg
- Superposable sur la Gamme Bloc JMDplee VANS de même largeurDessus de finition à commander dans les accessoires
- Type Jumbo à l' Unit é
- Livré monté
- Poids : 9 Kg
- Longueur : 60 cm
- Largeur : 40 cm
- Hauteur : 25 cm
- Concu et Fabriqué par JMDplee VANS

Finition	Référence	Volume (longueur)	Hauteur	PLC	Transmission (Propulsion ou Traction)	Roues (Simples ou Jumelées)	Type de cabine*	Énergie*
JMDPLEE	9251-060-40GS	NORMAL	BAS	0,1,2	Traction Propulsion	Simples Jumelées	1,2,3	1,2,3

KIT ET CASIER ALUMINIUM

Bloc Tiroir Lock In/Out - Tiroir l = 450 (Gris)

Réf : 9251-060-45GL



Bloc 1 Tiroir LOCK IN/OUT 600 x 450 x 250 (Tiroir Intérieur : 57 x l:37 x H:20)

- Fabriqué en Panneau Composite Gris 3 mm
- 1 Tiroir avec Coulisses charge lourde 70 kg sortie totale sans verrou
- Verrouillage du tiroir avec loquet sur coulisse
- Poignée de tirage extra large
- Charge Maximum conseillée 30 kg
- Superposable sur la Gamme Bloc JMDplee VANS de même largeurDessus de finition à commander dans les accessoires
- Type Jumbo à l' Unit é
- Livré monté
- Poids : 10 Kg
- Longueur : 60 cm
- Largeur : 45 cm
- Hauteur : 25 cm
- Concu et Fabriqué par JMDplee VANS

Finition	Référence	Volume (longueur)	Hauteur	PLC	Transmission (Propulsion ou Traction)	Roues (Simples ou Jumelées)	Type de cabine*	Énergie*
JMDPLEE	9251-060-45GL	NORMAL	BAS	0,1,2	Traction Propulsion	Simples Jumelées	1,2,3	1,2,3

Bloc Tiroir Soft Close - Tiroir l = 450 (Gris)

Réf : 9251-060-45GS



Bloc 1 Tiroir SOFT CLOSE 600 x 450 x 250 (Tiroir Intérieur : 57 x l:37 x H:20)

- Fabriqué en Panneau Composite Gris 3 mm
- 1 Tiroir avec Coulisses charge lourde 70 kg sortie totale sans verrou
- Fermeture Soft Close avec maintien du tiroir fermé
- Poignée de tirage extra large
- Charge Maximum conseillée 30 kg
- Superposable sur la Gamme Bloc JMDplee VANS de même largeurDessus de finition à commander dans les accessoires
- Type Jumbo à l' Unit é
- Livré monté
- Poids : 10 Kg
- Longueur : 60 cm
- Largeur : 45 cm
- Hauteur : 25 cm
- Concu et Fabriqué par JMDplee VANS

Finition	Référence	Volume (longueur)	Hauteur	PLC	Transmission (Propulsion ou Traction)	Roues (Simples ou Jumelées)	Type de cabine*	Énergie*
JMDPLEE	9251-060-45GS	NORMAL	BAS	0,1,2	Traction Propulsion	Simples Jumelées	1,2,3	1,2,3

KIT ET CASIER ALUMINIUM

Bloc Tiroir Lock In/Out - Tiroir l = 400 (Gris)

Réf : 9251-120-40GL

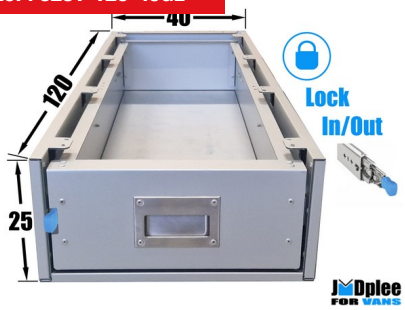

Bloc 1 Tiroir LOCK IN/OUT 1200 x 400 x 250 (Tiroir Intérieur : 117 x l:32 x H:20)

- Fabriqué en Panneau Composite Gris 3 mm
- 1 Tiroir avec Coulisses charge lourde 70 kg sortie totale sans verrou
- Verrouillage du tiroir avec loquet sur coulisse
- Poignée de tirage extra large
- Charge Maximum conseillée 30 kg
- Superposable sur la Gamme Bloc JMDplee VANS de même largeurDessus de finition à commander dans les accessoires
- Type Jumbo à l' Unit é
- Livré monté
- Poids : 16 Kg
- Longueur : 120 cm
- Largeur : 40 cm
- Hauteur : 25 cm
- Concu et Fabriqué par JMDplee VANS

Finition	Référence	Volume (longueur)	Hauteur	PLC	Transmission (Propulsion ou Traction)	Roues (Simples ou Jumelées)	Type de cabine*	Énergie*
JMDPLEE	9251-120-40GL	NORMAL	BAS	0,1,2	Traction Propulsion	Simples Jumelées	1,2,3	1,2,3

Bloc Tiroir Soft Close - Tiroir l = 400 (Gris)

Réf : 9251-120-40GS

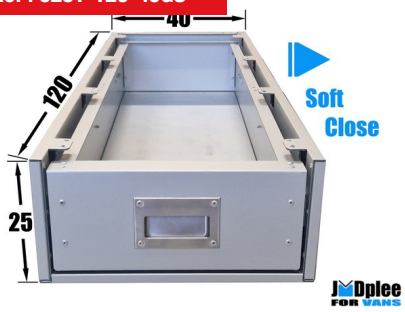

Bloc 1 Tiroir SOFT CLOSE 1200 x 400 x 250 (Tiroir Intérieur : 117 x l:32 x H:20)

- Fabriqué en Panneau Composite Gris 3 mm
- 1 Tiroir avec Coulisses charge lourde 70 kg sortie totale sans verrou
- Fermeture Soft Close avec maintien du tiroir fermé
- Poignée de tirage extra large
- Charge Maximum conseillée 30 kg
- Superposable sur la Gamme Bloc JMDplee VANS de même largeurDessus de finition à commander dans les accessoires
- Type Jumbo à l' Unit é
- Livré monté
- Poids : 16 Kg
- Longueur : 120 cm
- Largeur : 40 cm
- Hauteur : 25 cm
- Concu et Fabriqué par JMDplee VANS

Finition	Référence	Volume (longueur)	Hauteur	PLC	Transmission (Propulsion ou Traction)	Roues (Simples ou Jumelées)	Type de cabine*	Énergie*
JMDPLEE	9251-120-40GS	NORMAL	BAS	0,1,2	Traction Propulsion	Simples Jumelées	1,2,3	1,2,3

KIT ET CASIER ALUMINIUM

Bloc Tiroir Lock In/Out - Tiroir l = 450 (Gris)

Réf : 9251-120-45GL

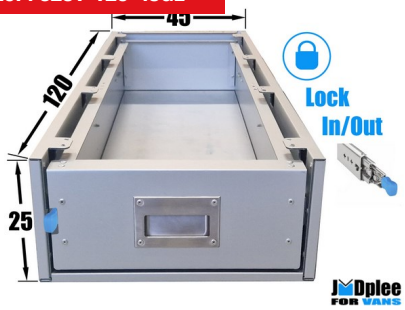

Bloc 1 Tiroir LOCK IN/OUT 1200 x 450 x 250 (Tiroir Intérieur : 117 x l:37 x H:20)

- Fabriqué en Panneau Composite Gris 3 mm
- 1 Tiroir avec Coulisses charge lourde 70 kg sortie totale sans verrou
- Verrouillage du tiroir avec loquet sur coulisse
- Poignée de tirage extra large
- Charge Maximum conseillée 30 kg
- Superposable sur la Gamme Bloc JMDplee VANS de même largeurDessus de finition à commander dans les accessoires
- Type Jumbo à l' Unit é
- Livré monté
- Poids : 16 Kg
- Longueur : 120 cm
- Largeur : 45 cm
- Hauteur : 25 cm
- Concu et Fabriqué par JMDplee VANS

Finition	Référence	Volume (longueur)	Hauteur	PLC	Transmission (Propulsion ou Traction)	Roues (Simples ou Jumelées)	Type de cabine*	Énergie*
JMDPLEE	9251-120-45GL	NORMAL	BAS	0,1,2	Traction Propulsion	Simples Jumelées	1,2,3	1,2,3

Bloc Tiroir Soft Close - Tiroir l = 450 (Gris)

Réf : 9251-120-45GS

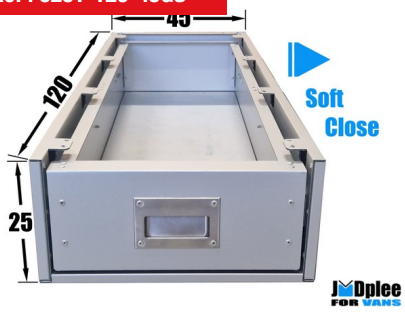

Bloc 1 Tiroir SOFT CLOSE 1200 x 450 x 250 (Tiroir Intérieur : 117 x l:37 x H:20)

- Fabriqué en Panneau Composite Gris 3 mm
- 1 Tiroir avec Coulisses charge lourde 70 kg sortie totale sans verrou
- Fermeture Soft Close avec maintien du tiroir fermé
- Poignée de tirage extra large
- Charge Maximum conseillée 30 kg
- Superposable sur la Gamme Bloc JMDplee VANS de même largeurDessus de finition à commander dans les accessoires
- Type Jumbo à l' Unit é
- Livré monté
- Poids : 16 Kg
- Longueur : 120 cm
- Largeur : 45 cm
- Hauteur : 25 cm
- Concu et Fabriqué par JMDplee VANS

Finition	Référence	Volume (longueur)	Hauteur	PLC	Transmission (Propulsion ou Traction)	Roues (Simples ou Jumelées)	Type de cabine*	Énergie*
JMDPLEE	9251-120-45GS	NORMAL	BAS	0,1,2	Traction Propulsion	Simples Jumelées	1,2,3	1,2,3

KIT ET CASIER ALUMINIUM

Bloc Tiroir Lock In/Out - Tiroir l = 400 (Gris)

Réf : 9252-060-40GL



Bloc 2 Tiroirs LOCK IN/OUT 600 x 400 x 250 (Tiroir Intérieur : 57 x l:32 x H:10)

- Fabriqué en Panneau Composite Gris 3 mm
- 2 Tiroir avec Coulisses charge lourde 70 kg sortie totale sans verrou
- Verrouillage du tiroir avec loquet sur coulisse
- Poignée de tirage extra large
- Charge Maximum conseillée 30 kg
- Superposable sur la Gamme Bloc JMDplee VANS de même largeurDessus de finition à commander dans les accessoires
- Type Jumbo à l' Unit é
- Livré monté
- Poids : 12 Kg
- Longueur : 60 cm
- Largeur : 40 cm
- Hauteur : 25 cm
- Concu et Fabriqué par JMDplee VANS

Finition	Référence	Volume (longueur)	Hauteur	PLC	Transmission (Propulsion ou Traction)	Roues (Simples ou Jumelées)	Type de cabine*	Énergie*
JMDPLEE	9252-060-40GL	NORMAL	BAS	0,1,2	Traction Propulsion	Simples Jumelées	1,2,3	1,2,3

Bloc Tiroir Soft Close - Tiroir l = 400 (Gris)

Réf : 9252-060-40GS



Bloc 2 Tiroirs SOFT CLOSE 600 x 400 x 250 (Tiroir Intérieur : 57 x l:32 x H:10)

- Fabriqué en Panneau Composite Gris 3 mm
- 2 Tiroir avec Coulisses charge lourde 70 kg sortie totale sans verrou
- Fermeture Soft Close avec maintien du tiroir fermé
- Poignée de tirage extra large
- Charge Maximum conseillée 30 kg
- Superposable sur la Gamme Bloc JMDplee VANS de même largeurDessus de finition à commander dans les accessoires
- Type Jumbo à l' Unit é
- Livré monté
- Poids : 11 Kg
- Longueur : 60 cm
- Largeur : 40 cm
- Hauteur : 25 cm
- Concu et Fabriqué par JMDplee VANS

Finition	Référence	Volume (longueur)	Hauteur	PLC	Transmission (Propulsion ou Traction)	Roues (Simples ou Jumelées)	Type de cabine*	Énergie*
JMDPLEE	9252-060-40GS	NORMAL	BAS	0,1,2	Traction Propulsion	Simples Jumelées	1,2,3	1,2,3

KIT ET CASIER ALUMINIUM

Bloc Tiroir Lock In/Out - Tiroir l = 450 (Gris)

Réf : 9252-060-45GL



Bloc 2 Tiroirs LOCK IN/OUT 600 x 450 x 250 (Tiroir Intérieur : 57 x l:37 x H:10)

- Fabriqué en Panneau Composite Gris 3 mm
- 2 Tiroir avec Coulisses charge lourde 70 kg sortie totale sans verrou
- Verrouillage du tiroir avec loquet sur coulisse
- Poignée de tirage extra large
- Charge Maximum conseillée 30 kg
- Superposable sur la Gamme Bloc JMDplee VANS de même largeurDessus de finition à commander dans les accessoires
- Type Jumbo à l' Unit é
- Livré monté
- Poids : 12 Kg
- Longueur : 60 cm
- Largeur : 45 cm
- Hauteur : 25 cm
- Concu et Fabriqué par JMDplee VANS

Finition	Référence	Volume (longueur)	Hauteur	PLC	Transmission (Propulsion ou Traction)	Roues (Simples ou Jumelées)	Type de cabine*	Énergie*
JMDPLEE	9252-060-45GL	NORMAL	BAS	0,1,2	Traction Propulsion	Simples Jumelées	1,2,3	1,2,3

Bloc Tiroir Soft Close - Tiroir l = 450 (Gris)

Réf : 9252-060-45GS



Bloc 2 Tiroirs Coulissant 600 x 450 x 250 (Tiroir Intérieur : 57 x l:37 x H:10)

- Fabriqué en Panneau Composite Gris 3 mm
- 2 Tiroir avec Coulisses charge lourde 70 kg sortie totale sans verrou
- Fermeture Soft Close avec maintien du tiroir fermé
- Poignée de tirage extra large
- Charge Maximum conseillée 30 kg
- Superposable sur la Gamme Bloc JMDplee VANS de même largeurDessus de finition à commander dans les accessoires
- Type Jumbo à l' Unit é
- Livré monté
- Poids : 12 Kg
- Longueur : 60 cm
- Largeur : 45 cm
- Hauteur : 25 cm
- Concu et Fabriqué par JMDplee VANS

Finition	Référence	Volume (longueur)	Hauteur	PLC	Transmission (Propulsion ou Traction)	Roues (Simples ou Jumelées)	Type de cabine*	Énergie*
JMDPLEE	9252-060-45GS	NORMAL	BAS	0,1,2	Traction Propulsion	Simples Jumelées	1,2,3	1,2,3

KIT ET CASIER ALUMINIUM

Bloc Tiroir Lock In/Out - Tiroir l = 400 (Gris)

Réf : 9252-120-40GL



Bloc 2 Tiroirs LOCK IN/OUT 1200 x 400 x 250 (Tiroir Intérieur : 117 x l:32 x H:10)

- Fabriqué en Panneau Composite Gris 3 mm
- 2 Tiroir avec Coulisses charge lourde 70 kg sortie totale sans verrou
- Verrouillage du tiroir avec loquet sur coulisse
- Poignée de tirage extra large
- Charge Maximum conseillée 30 kg
- Superposable sur la Gamme Bloc JMDplee VANS de même largeurDessus de finition à commander dans les accessoires
- Type Jumbo à l' Unit é
- Livré monté
- Poids : 21 Kg
- Longueur : 120 cm
- Largeur : 40 cm
- Hauteur : 25 cm
- Concu et Fabriqué par JMDplee VANS

Finition	Référence	Volume (longueur)	Hauteur	PLC	Transmission (Propulsion ou Traction)	Roues (Simples ou Jumelées)	Type de cabine*	Énergie*
JMDPLEE	9252-120-40GL	NORMAL	BAS	0,1,2	Traction Propulsion	Simples Jumelées	1,2,3	1,2,3

Bloc Tiroir Soft Close - Tiroir l = 400 (Gris)

Réf : 9252-120-40GS



Bloc 2 Tiroirs Coulissant 1200 x 400 x 250 (Tiroir Intérieur : 117 x l:32 x H:10)

- Fabriqué en Panneau Composite Gris 3 mm
- 2 Tiroir avec Coulisses charge lourde 70 kg sortie totale sans verrou
- Fermeture Soft Close avec maintien du tiroir fermé
- Poignée de tirage extra large
- Charge Maximum conseillée 30 kg
- Superposable sur la Gamme Bloc JMDplee VANS de même largeurDessus de finition à commander dans les accessoires
- Type Jumbo à l' Unit é
- Livré monté
- Poids : 20 Kg
- Longueur : 120 cm
- Largeur : 40 cm
- Hauteur : 25 cm
- Concu et Fabriqué par JMDplee VANS

Finition	Référence	Volume (longueur)	Hauteur	PLC	Transmission (Propulsion ou Traction)	Roues (Simples ou Jumelées)	Type de cabine*	Énergie*
JMDPLEE	9252-120-40GS	NORMAL	BAS	0,1,2	Traction Propulsion	Simples Jumelées	1,2,3	1,2,3

KIT ET CASIER ALUMINIUM

Bloc Tiroir Lock In/Out - Tiroir l = 450 (Gris)

Réf : 9252-120-45GL



Bloc 2 Tiroirs LOCK IN/OUT 1200 x 450 x 250 (Tiroir Intérieur : 117 x l:37 x H:10)

- Fabriqué en Panneau Composite Gris 3 mm
- 2 Tiroir avec Coulisses charge lourde 70 kg sortie totale sans verrou
- Verrouillage du tiroir avec loquet sur coulisse
- Poignée de tirage extra large
- Charge Maximum conseillée 30 kg
- Superposable sur la Gamme Bloc JMDplee VANS de même largeurDessus de finition à commander dans les accessoires
- Type Jumbo à l' Unit é
- Livré monté
- Poids : 21 Kg
- Longueur : 120 cm
- Largeur : 45 cm
- Hauteur : 25 cm
- Concu et Fabriqué par JMDplee VANS

Finition	Référence	Volume (longueur)	Hauteur	PLC	Transmission (Propulsion ou Traction)	Roues (Simples ou Jumelées)	Type de cabine*	Énergie*
JMDPLEE	9252-120-45GL	NORMAL	BAS	0,1,2	Traction Propulsion	Simples Jumelées	1,2,3	1,2,3

Bloc Tiroir Soft Close - Tiroir l = 450 (Gris)

Réf : 9252-120-45GS



Bloc 2 Tiroirs Coulissant 1200 x 450 x 250 (Tiroir Intérieur : 117 x l:37 x H:10)

- Fabriqué en Panneau Composite Gris 3 mm
- 2 Tiroir avec Coulisses charge lourde 70 kg sortie totale sans verrou
- Fermeture Soft Close avec maintien du tiroir fermé
- Poignée de tirage extra large
- Charge Maximum conseillée 30 kg
- Superposable sur la Gamme Bloc JMDplee VANS de même largeurDessus de finition à commander dans les accessoires
- Type Jumbo à l' Unit é
- Livré monté
- Poids : 20 Kg
- Longueur : 120 cm
- Largeur : 45 cm
- Hauteur : 25 cm
- Concu et Fabriqué par JMDplee VANS

Finition	Référence	Volume (longueur)	Hauteur	PLC	Transmission (Propulsion ou Traction)	Roues (Simples ou Jumelées)	Type de cabine*	Énergie*
JMDPLEE	9252-120-45GS	NORMAL	BAS	0,1,2	Traction Propulsion	Simples Jumelées	1,2,3	1,2,3

Bloc Tiroir Lock In/Out - Accessoires

Réf : 9301-0LI-4010

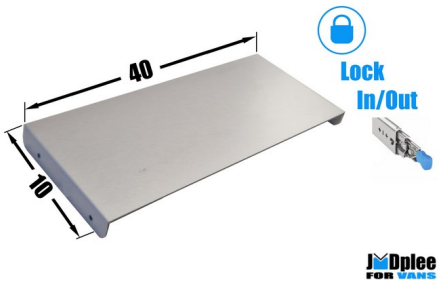

2 Intercalaires pour Bloc 2 Tiroirs LOCK IN/OUT 600 ou 1200 x 400 x 250

- Fabriqué en Panneau Composite Gris 3 mm
- Permet de cloisonné le tiroir en 4 compartiments maximum
- A Fixer par 4 vis fournies
- Type Jumbo à l' Unit é
- Livré monté
- Poids : 0,44 Kg
- Longueur : 33 cm
- Largeur : 3 cm
- Hauteur : 15 cm
- Concu et Fabriqué par JMDplee VANS

Finition	Référence	Volume (longueur)	Hauteur	PLC	Transmission (Propulsion ou Traction)	Roues (Simples ou Jumelées)	Type de cabine*	Énergie*
JMDPLEE	9301-0LI-4010	NORMAL	BAS	0,1,2	Traction Propulsion	Simples Jumelées	1,2,3	1,2,3

KIT ET CASIER ALUMINIUM

Bloc Tiroir Lock In/Out - Accessoires

Réf : 9301-0LI-4020

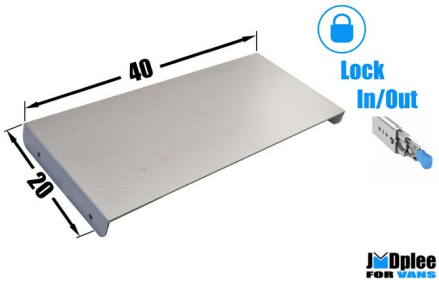

2 Intercalaires pour Bloc 1 Tiroir LOCK IN/OUT 600 ou 1200 x 400 x 200

- Fabriqué en Panneau Composite Gris 3 mm
- Permet de cloisonné le tiroir en 4 compartiments maximum
- A Fixer par 4 vis fournies
- Type Jumbo à l' Unit é
- Livré monté
- Poids : 0,44 Kg
- Longueur : 32 cm
- Largeur : 3 cm
- Hauteur : 15 cm
- Concu et Fabriqué par JMDplee VANS

Finition	Référence	Volume (longueur)	Hauteur	PLC	Transmission (Propulsion ou Traction)	Roues (Simples ou Jumelées)	Type de cabine*	Énergie*
JMDPLEE	9301-0LI-4020	NORMAL	BAS	0,1,2	Traction Propulsion	Simples Jumelées	1,2,3	1,2,3

Réf : 9301-0LI-4025

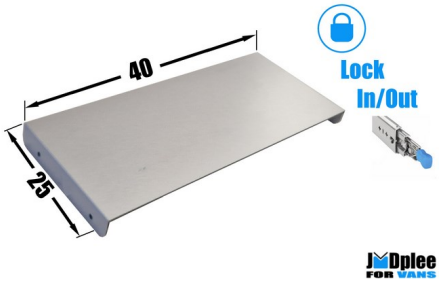

2 Intercalaires pour Bloc 1 Tiroir LOCK IN/OUT 600 ou 1200 x 400 x 250

- Fabriqué en Panneau Composite Gris 3 mm
- Permet de cloisonné le tiroir en 4 compartiments maximum
- A Fixer par 4 vis fournies
- Type Jumbo à l' Unit é
- Livré monté
- Poids : 0,5 Kg
- Longueur : 32 cm
- Largeur : 3 cm
- Hauteur : 20 cm
- Concu et Fabriqué par JMDplee VANS

Finition	Référence	Volume (longueur)	Hauteur	PLC	Transmission (Propulsion ou Traction)	Roues (Simples ou Jumelées)	Type de cabine*	Énergie*
JMDPLEE	9301-0LI-4025	NORMAL	BAS	0,1,2	Traction Propulsion	Simples Jumelées	1,2,3	1,2,3

Réf : 9301-0LI-4510

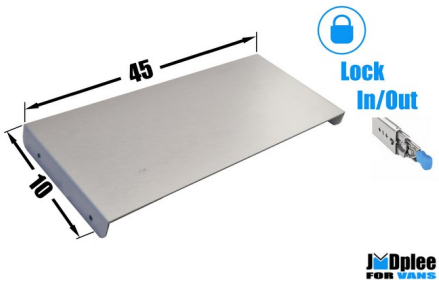

2 Intercalaires pour Bloc 2 Tiroirs LOCK IN/OUT 600 ou 1200 x 450 x 250

- Fabriqué en Panneau Composite Gris 3 mm
- Permet de cloisonné le tiroir en 4 compartiments maximum
- A Fixer par 4 vis fournies
- Type Jumbo à l' Unit é
- Livré monté
- Poids : 0,58 Kg
- Longueur : 33 cm
- Largeur : 3 cm
- Hauteur : 15 cm
- Concu et Fabriqué par JMDplee VANS

Finition	Référence	Volume (longueur)	Hauteur	PLC	Transmission (Propulsion ou Traction)	Roues (Simples ou Jumelées)	Type de cabine*	Énergie*
JMDPLEE	9301-0LI-4510	NORMAL	BAS	0,1,2	Traction Propulsion	Simples Jumelées	1,2,3	1,2,3

KIT ET CASIER ALUMINIUM

Bloc Tiroir Lock In/Out - Accessoires

Réf : 9301-0LI-4520

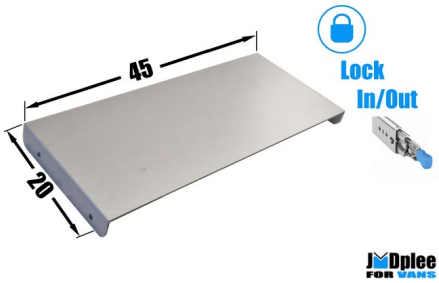

2 Intercalaires pour Bloc 1 Tiroir LOCK IN/OUT 600 ou 1200 x 450 x 200

- Fabriqué en Panneau Composite Gris 3 mm
- Permet de cloisonné le tiroir en 4 compartiments maximum
- A Fixer par 4 vis fournies
- Type Jumbo à l' Unit é
- Livré monté
- Poids : 0,58 Kg
- Longueur : 32 cm
- Largeur : 3 cm
- Hauteur : 15 cm
- Concu et Fabriqué par JMDplee VANS

Finition	Référence	Volume (longueur)	Hauteur	PLC	Transmission (Propulsion ou Traction)	Roues (Simples ou Jumelées)	Type de cabine*	Énergie*
JMDPLEE	9301-0LI-4520	NORMAL	BAS	0,1,2	Traction Propulsion	Simples Jumelées	1,2,3	1,2,3

Réf : 9301-0LI-4525

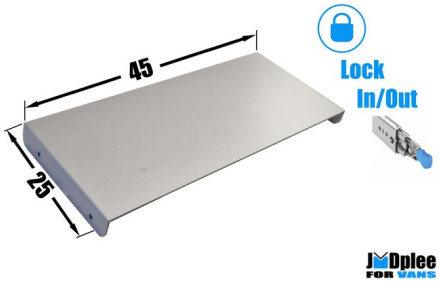

2 Intercalaires pour Bloc 1 Tiroir LOCK IN/OUT 600 ou 1200 x 450 x 250

- Fabriqué en Panneau Composite Gris 3 mm
- Permet de cloisonné le tiroir en 4 compartiments maximum
- A Fixer par 4 vis fournies
- Type Jumbo à l' Unit é
- Livré monté
- Poids : 0,66 Kg
- Longueur : 32 cm
- Largeur : 3 cm
- Hauteur : 20 cm
- Concu et Fabriqué par JMDplee VANS

Finition	Référence	Volume (longueur)	Hauteur	PLC	Transmission (Propulsion ou Traction)	Roues (Simples ou Jumelées)	Type de cabine*	Énergie*
JMDPLEE	9301-0LI-4525	NORMAL	BAS	0,1,2	Traction Propulsion	Simples Jumelées	1,2,3	1,2,3

Bloc Tiroir Soft Close - Accessoires

Réf : 9301-0SI-4010

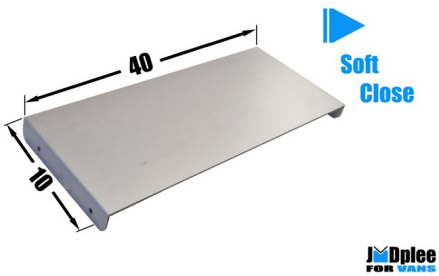

2 Intercalaires pour Bloc 2 Tiroirs SOFT CLOSE 600 ou 1200 x 400 x 250

- Fabriqué en Panneau Composite Gris 3 mm
- Permet de cloisonné le tiroir en 4 compartiments maximum
- A Fixer par 4 vis fournies
- Type Jumbo à l' Unit é
- Livré monté
- Poids : 0,44 Kg
- Longueur : 33 cm
- Largeur : 3 cm
- Hauteur : 15 cm
- Concu et Fabriqué par JMDplee VANS

Finition	Référence	Volume (longueur)	Hauteur	PLC	Transmission (Propulsion ou Traction)	Roues (Simples ou Jumelées)	Type de cabine*	Énergie*
JMDPLEE	9301-0SI-4010	NORMAL	BAS	0,1,2	Traction Propulsion	Simples Jumelées	1,2,3	1,2,3

KIT ET CASIER ALUMINIUM

Bloc Tiroir Soft Close - Accessoires

Réf : 9301-0SI-4020

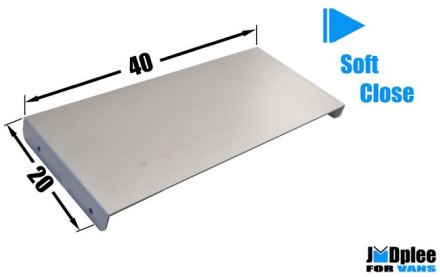

2 Intercalaires pour Bloc 1 Tiroir SOFT CLOSE 600 ou 1200 x 400 x 200

- Fabriqué en Panneau Composite Gris 3 mm
- Permet de cloisonné le tiroir en 4 compartiments maximum
- A Fixer par 4 vis fournies
- Type Jumbo à l' Unit é
- Livré monté
- Poids : 0,44 Kg
- Longueur : 32 cm
- Largeur : 3 cm
- Hauteur : 15 cm
- Concu et Fabriqué par JMDplee VANS

Finition	Référence	Volume (longueur)	Hauteur	PLC	Transmission (Propulsion ou Traction)	Roues (Simples ou Jumelées)	Type de cabine*	Énergie*
JMDPLEE	9301-0SI-4020	NORMAL	BAS	0,1,2	Traction Propulsion	Simples Jumelées	1,2,3	1,2,3

Réf : 9301-0SI-4025

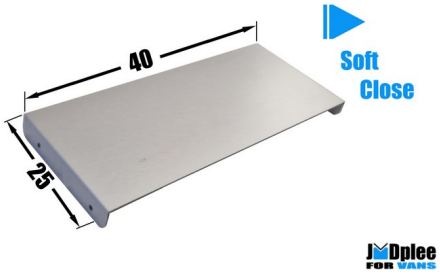

2 Intercalaires pour Bloc 1 Tiroir SOFT CLOSE 600 ou 1200 x 400 x 250

- Fabriqué en Panneau Composite Gris 3 mm
- Permet de cloisonné le tiroir en 4 compartiments maximum
- A Fixer par 4 vis fournies
- Type Jumbo à l' Unit é
- Livré monté
- Poids : 0,5 Kg
- Longueur : 32 cm
- Largeur : 3 cm
- Hauteur : 20 cm
- Concu et Fabriqué par JMDplee VANS

Finition	Référence	Volume (longueur)	Hauteur	PLC	Transmission (Propulsion ou Traction)	Roues (Simples ou Jumelées)	Type de cabine*	Énergie*
JMDPLEE	9301-0SI-4025	NORMAL	BAS	0,1,2	Traction Propulsion	Simples Jumelées	1,2,3	1,2,3

Réf : 9301-0SI-4510

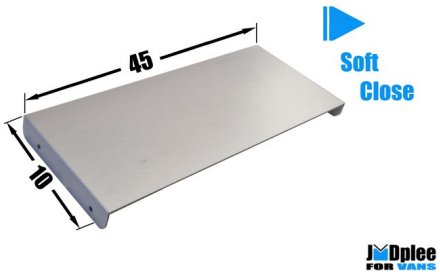

2 Intercalaires pour Bloc 2 Tiroirs SOFT CLOSE 600 ou 1200 x 450 x 250

- Fabriqué en Panneau Composite Gris 3 mm
- Permet de cloisonné le tiroir en 4 compartiments maximum
- A Fixer par 4 vis fournies
- Type Jumbo à l' Unit é
- Livré monté
- Poids : 0,58 Kg
- Longueur : 33 cm
- Largeur : 3 cm
- Hauteur : 15 cm
- Concu et Fabriqué par JMDplee VANS

Finition	Référence	Volume (longueur)	Hauteur	PLC	Transmission (Propulsion ou Traction)	Roues (Simples ou Jumelées)	Type de cabine*	Énergie*
JMDPLEE	9301-0SI-4510	NORMAL	BAS	0,1,2	Traction Propulsion	Simples Jumelées	1,2,3	1,2,3

KIT ET CASIER ALUMINIUM

Bloc Tiroir Soft Close - Accessoires

Réf : 9301-0SI-4520

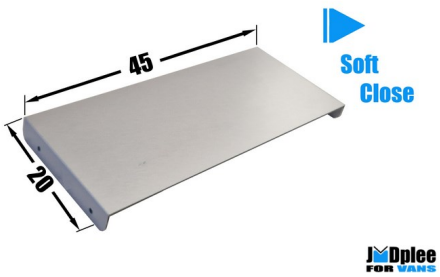

2 Intercalaires pour Bloc 1 Tiroir SOFT CLOSE 600 ou 1200 x 450 x 200

- Fabriqué en Panneau Composite Gris 3 mm
- Permet de cloisonné le tiroir en 4 compartiments maximum
- A Fixer par 4 vis fournies
- Type Jumbo à l' Unit é
- Livré monté
- Poids : 0,58 Kg
- Longueur : 32 cm
- Largeur : 3 cm
- Hauteur : 15 cm
- Concu et Fabriqué par JMDplee VANS

Finition	Référence	Volume (longueur)	Hauteur	PLC	Transmission (Propulsion ou Traction)	Roues (Simples ou Jumelées)	Type de cabine*	Énergie*
JMDPLEE	9301-0SI-4520	NORMAL	BAS	0,1,2	Traction Propulsion	Simples Jumelées	1,2,3	1,2,3

Réf : 9301-0SI-4525

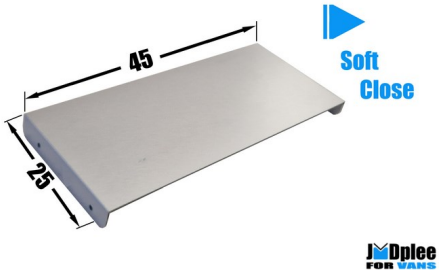

2 Intercalaires pour Bloc 1 Tiroir SOFT CLOSE 600 ou 1200 x 450 x 250

- Fabriqué en Panneau Composite Gris 3 mm
- Permet de cloisonné le tiroir en 4 compartiments maximum
- A Fixer par 4 vis fournies
- Type Jumbo à l' Unit é
- Livré monté
- Poids : 0,66 Kg
- Longueur : 32 cm
- Largeur : 3 cm
- Hauteur : 20 cm
- Concu et Fabriqué par JMDplee VANS

Finition	Référence	Volume (longueur)	Hauteur	PLC	Transmission (Propulsion ou Traction)	Roues (Simples ou Jumelées)	Type de cabine*	Énergie*
JMDPLEE	9301-0SI-4525	NORMAL	BAS	0,1,2	Traction Propulsion	Simples Jumelées	1,2,3	1,2,3

Bloc Tiroir Lock In/Out - Accessoires

Réf : 93C1-060-400L

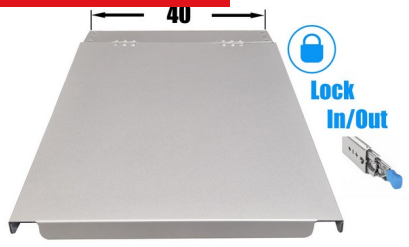

1 Couvercle pour Tiroir LOCK IN/OUT 600 x 400 avec charnière

- Fabriqué en Panneau Composite Gris 3 mm
- Couvercle de tiroir sur charnière permettant d'avoir le tiroir ouvert avec les objets non visibile
- Il permet aussi de poser des éléments sur celui-ci lorsque le tiroir est ouvert
- Attention ne pas charger dessus plus de 5 kg
- Charnière riveté pour plus de longevité
- Type Jumbo à l' Unit é
- Livré monté
- Poids : 0,67 Kg
- Longueur : 56 cm
- Largeur : 33 cm
- Hauteur : 3 cm
- Concu et Fabriqué par JMDplee VANS

Finition	Référence	Volume (longueur)	Hauteur	PLC	Transmission (Propulsion ou Traction)	Roues (Simples ou Jumelées)	Type de cabine*	Énergie*
JMDPLEE	93C1-060-400L	NORMAL	BAS	0,1,2	Traction Propulsion	Simples Jumelées	1,2,3	1,2,3

KIT ET CASIER ALUMINIUM

Bloc Tiroir Soft Close - Accessoires

Réf : 93C1-060-400S



1 Couvercle pour Tiroir SOFT CLOSE 600 x 400 avec charnière

- Fabriqué en Panneau Composite Gris 3 mm
- Couvercle de tiroir sur charnière permettant d'avoir le tiroir ouvert avec les objets non visibile
- Il permet aussi de poser des éléments sur celui-ci lorsque le tiroir est ouvert
- Attention ne pas charger dessus plus de 5 kg
- Charnière riveté pour plus de longevité
- Type Jumbo à l' Unit é
- Livré monté
- Poids : 0,67 Kg
- Longueur : 56 cm
- Largeur : 33 cm
- Hauteur : 3 cm
- Concu et Fabriqué par JMDplee VANS

Finition	Référence	Volume (longueur)	Hauteur	PLC	Transmission (Propulsion ou Traction)	Roues (Simples ou Jumelées)	Type de cabine*	Énergie*
JMDPLEE	93C1-060-400S	NORMAL	BAS	0,1,2	Traction Propulsion	Simples Jumelées	1,2,3	1,2,3

Bloc Tiroir Lock In/Out - Accessoires

Réf : 93C1-060-450L



1 Couvercle pour Tiroir LOCK IN/OUT 600 x 450 avec charnière

- Fabriqué en Panneau Composite Gris 3 mm
- Couvercle de tiroir sur charnière permettant d'avoir le tiroir ouvert avec les objets non visibile
- Il permet aussi de poser des éléments sur celui-ci lorsque le tiroir est ouvert
- Attention ne pas charger dessus plus de 5 kg
- Charnière riveté pour plus de longevité
- Type Jumbo à l' Unit é
- Livré monté
- Poids : 0,92 Kg
- Longueur : 56 cm
- Largeur : 38 cm
- Hauteur : 3 cm
- Concu et Fabriqué par JMDplee VANS

Finition	Référence	Volume (longueur)	Hauteur	PLC	Transmission (Propulsion ou Traction)	Roues (Simples ou Jumelées)	Type de cabine*	Énergie*
JMDPLEE	93C1-060-450L	NORMAL	BAS	0,1,2	Traction Propulsion	Simples Jumelées	1,2,3	1,2,3

Bloc Tiroir Soft Close - Accessoires

Réf : 93C1-060-450S



1 Couvercle pour Tiroir SOFT CLOSE 600 x 450 avec charnière

- Fabriqué en Panneau Composite Gris 3 mm
- Couvercle de tiroir sur charnière permettant d'avoir le tiroir ouvert avec les objets non visibile
- Il permet aussi de poser des éléments sur celui-ci lorsque le tiroir est ouvert
- Attention ne pas charger dessus plus de 5 kg
- Charnière riveté pour plus de longevité
- Type Jumbo à l' Unit é
- Livré monté
- Poids : 0,92 Kg
- Longueur : 56 cm
- Largeur : 38 cm
- Hauteur : 3 cm
- Concu et Fabriqué par JMDplee VANS

Finition	Référence	Volume (longueur)	Hauteur	PLC	Transmission (Propulsion ou Traction)	Roues (Simples ou Jumelées)	Type de cabine*	Énergie*
JMDPLEE	93C1-060-450S	NORMAL	BAS	0,1,2	Traction Propulsion	Simples Jumelées	1,2,3	1,2,3

KIT ET CASIER ALUMINIUM

Bloc Tiroir Lock In/Out - Accessoires

Réf : 93C1-120-400L



2 Couvercles pour Tiroir LOCK IN/OUT 1200 x 400 avec charnière

- Fabriqué en Panneau Composite Gris 3 mm
- Couvercle de tiroir sur charnière permettant d'avoir le tiroir ouvert avec les objets non visibile
- Il permet aussi de poser des éléments sur celui-ci lorsque le tiroir est ouvert
- Attention ne pas charger dessus plus de 5 kg
- Charnière riveté pour plus de longevité
- Type Jumbo à l' Unit é
- Livré monté
- Poids : 1,68 Kg
- Longueur : 56 cm
- Largeur : 33 cm
- Hauteur : 3 cm
- Concu et Fabriqué par JMDplee VANS

Finition	Référence	Volume (longueur)	Hauteur	PLC	Transmission (Propulsion ou Traction)	Roues (Simples ou Jumelées)	Type de cabine*	Énergie*
JMDPLEE	93C1-120-400L	NORMAL	BAS	0,1,2	Traction Propulsion	Simples Jumelées	1,2,3	1,2,3

Bloc Tiroir Soft Close - Accessoires

Réf : 93C1-120-400S



2 Couvercles pour Tiroir SOFT CLOSE 1200 x 400 avec charnière

- Fabriqué en Panneau Composite Gris 3 mm
- Couvercle de tiroir sur charnière permettant d'avoir le tiroir ouvert avec les objets non visibile
- Il permet aussi de poser des éléments sur celui-ci lorsque le tiroir est ouvert
- Attention ne pas charger dessus plus de 5 kg
- Charnière riveté pour plus de longevité
- Type Jumbo à l' Unit é
- Livré monté
- Poids : 1,68 Kg
- Longueur : 56 cm
- Largeur : 33 cm
- Hauteur : 3 cm
- Concu et Fabriqué par JMDplee VANS

Finition	Référence	Volume (longueur)	Hauteur	PLC	Transmission (Propulsion ou Traction)	Roues (Simples ou Jumelées)	Type de cabine*	Énergie*
JMDPLEE	93C1-120-400S	NORMAL	BAS	0,1,2	Traction Propulsion	Simples Jumelées	1,2,3	1,2,3

Bloc Tiroir Lock In/Out - Accessoires

Réf : 93C1-120-450L



2 Couvercles pour Tiroir LOCK IN/OUT 1200 x 450 avec charnière

- Fabriqué en Panneau Composite Gris 3 mm
- Couvercle de tiroir sur charnière permettant d'avoir le tiroir ouvert avec les objets non visibile
- Il permet aussi de poser des éléments sur celui-ci lorsque le tiroir est ouvert
- Attention ne pas charger dessus plus de 5 kg
- Charnière riveté pour plus de longevité
- Type Jumbo à l' Unit é
- Livré monté
- Poids : 1,89 Kg
- Longueur : 56 cm
- Largeur : 38 cm
- Hauteur : 3 cm
- Concu et Fabriqué par JMDplee VANS

Finition	Référence	Volume (longueur)	Hauteur	PLC	Transmission (Propulsion ou Traction)	Roues (Simples ou Jumelées)	Type de cabine*	Énergie*
JMDPLEE	93C1-120-450L	NORMAL	BAS	0,1,2	Traction Propulsion	Simples Jumelées	1,2,3	1,2,3

KIT ET CASIER ALUMINIUM

Bloc Tiroir Soft Close - Accessoires

Réf : 93C1-120-450S



2 Couvercles pour Tiroir SOFT CLOSE 1200 x 450 avec charnière

- Fabriqué en Panneau Composite Gris 3 mm
- Couvercle de tiroir sur charnière permettant d'avoir le tiroir ouvert avec les objets non visibile
- Il permet aussi de poser des éléments sur celui-ci lorsque le tiroir est ouvert
- Attention ne pas charger dessus plus de 5 kg
- Charnière riveté pour plus de longevité
- Type Jumbo à l' Unit é
- Livré monté
- Poids : 1,89 Kg
- Longueur : 56 cm
- Largeur : 38 cm
- Hauteur : 3 cm
- Concu et Fabriqué par JMDplee VANS

Finition	Référence	Volume (longueur)	Hauteur	PLC	Transmission (Propulsion ou Traction)	Roues (Simples ou Jumelées)	Type de cabine*	Énergie*
JMDPLEE	93C1-120-450S	NORMAL	BAS	0,1,2	Traction Propulsion	Simples Jumelées	1,2,3	1,2,3

Bloc Tiroir Lock In/Out - Accessoires

Réf : 93D1-060-400L

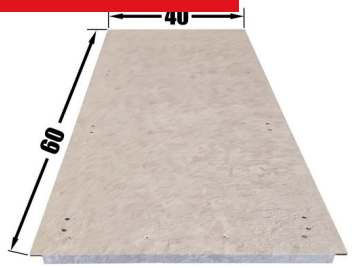

1 Dessus Antidérapant Composite 4 mm pour Tiroir 600 x 400

- Fabriqué en Panneau Composite Texturé Marron 4 mm
- Dessus de finition sur les bloc tiroirs JMDplee
- Nécessaire sur le dernier tiroir empilé
- Type Jumbo à l' Unit é
- Livré monté
- Poids : 1,54 Kg
- Longueur : 60 cm
- Largeur : 40 cm
- Hauteur : 1,5 cm
- Concu et Fabriqué par JMDplee VANS

Finition	Référence	Volume (longueur)	Hauteur	PLC	Transmission (Propulsion ou Traction)	Roues (Simples ou Jumelées)	Type de cabine*	Énergie*
JMDPLEE	93D1-060-400L	NORMAL	BAS	0,1,2	Traction Propulsion	Simples Jumelées	1,2,3	1,2,3

Bloc Tiroir Soft Close - Accessoires

Réf : 93D1-060-400S

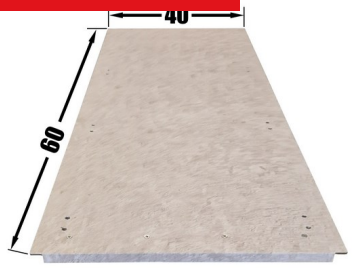

1 Dessus Antidérapant Composite 4 mm pour Tiroir 600 x 400

- Fabriqué en Panneau Composite Texturé Marron 4 mm
- Dessus de finition sur les bloc tiroirs JMDplee
- Nécessaire sur le dernier tiroir empilé
- Type Jumbo à l' Unit é
- Livré monté
- Poids : 1,54 Kg
- Longueur : 60 cm
- Largeur : 40 cm
- Hauteur : 1,5 cm
- Concu et Fabriqué par JMDplee VANS

Finition	Référence	Volume (longueur)	Hauteur	PLC	Transmission (Propulsion ou Traction)	Roues (Simples ou Jumelées)	Type de cabine*	Énergie*
JMDPLEE	93D1-060-400S	NORMAL	BAS	0,1,2	Traction Propulsion	Simples Jumelées	1,2,3	1,2,3

KIT ET CASIER ALUMINIUM

Bloc Tiroir Lock In/Out - Accessoires

Réf : 93D1-060-450L



1 Dessus Antidérapant Composite 4 mm pour Tiroir 600 x 450

- Fabriqué en Panneau Composite Texturé Marron 4 mm
- Dessus de finition sur les bloc tiroirs JMDplee
- Nécessaire sur le dernier tiroir empilé
- Type Jumbo à l' Unit é
- Livré monté
- Poids : 1,75 Kg
- Longueur : 60 cm
- Largeur : 45 cm
- Hauteur : 1,5 cm
- Concu et Fabriqué par JMDplee VANS

Finition	Référence	Volume (longueur)	Hauteur	PLC	Transmission (Propulsion ou Traction)	Roues (Simples ou Jumelées)	Type de cabine*	Énergie*
JMDPLEE	93D1-060-450L	NORMAL	BAS	0,1,2	Traction Propulsion	Simples Jumelées	1,2,3	1,2,3

Bloc Tiroir Soft Close - Accessoires

Réf : 93D1-060-450S

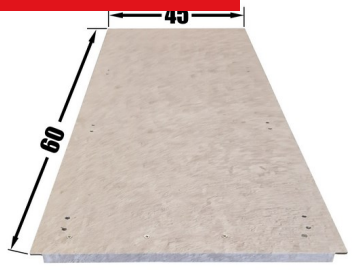

1 Dessus Antidérapant Composite 4 mm pour Tiroir 600 x 450

- Fabriqué en Panneau Composite Texturé Marron 4 mm
- Dessus de finition sur les bloc tiroirs JMDplee
- Nécessaire sur le dernier tiroir empilé
- Type Jumbo à l' Unit é
- Livré monté
- Poids : 1,75 Kg
- Longueur : 60 cm
- Largeur : 45 cm
- Hauteur : 1,5 cm
- Concu et Fabriqué par JMDplee VANS

Finition	Référence	Volume (longueur)	Hauteur	PLC	Transmission (Propulsion ou Traction)	Roues (Simples ou Jumelées)	Type de cabine*	Énergie*
JMDPLEE	93D1-060-450S	NORMAL	BAS	0,1,2	Traction Propulsion	Simples Jumelées	1,2,3	1,2,3

Bloc Tiroir Lock In/Out - Accessoires

Réf : 93D1-120-400L



1 Dessus Antidérapant Composite 4 mm pour Tiroir 1200 x 400

- Fabriqué en Panneau Composite Texturé Marron 4 mm
- Dessus de finition sur les bloc tiroirs JMDplee
- Nécessaire sur le dernier tiroir empilé
- Type Jumbo à l' Unit é
- Livré monté
- Poids : 2,94 Kg
- Longueur : 120 cm
- Largeur : 40 cm
- Hauteur : 1,5 cm
- Concu et Fabriqué par JMDplee VANS

Finition	Référence	Volume (longueur)	Hauteur	PLC	Transmission (Propulsion ou Traction)	Roues (Simples ou Jumelées)	Type de cabine*	Énergie*
JMDPLEE	93D1-120-400L	NORMAL	BAS	0,1,2	Traction Propulsion	Simples Jumelées	1,2,3	1,2,3

KIT ET CASIER ALUMINIUM

Bloc Tiroir Soft Close - Accessoires

Réf : 93D1-120-400S



1 Dessus Antidérapant Composite 4 mm pour Tiroir 1200 x 400

- Fabriqué en Panneau Composite Texturé Marron 4 mm
- Dessus de finition sur les bloc tiroirs JMDplee
- Nécessaire sur le dernier tiroir empilé
- Type Jumbo à l' Unit é
- Livré monté
- Poids : 2,94 Kg
- Longueur : 120 cm
- Largeur : 40 cm
- Hauteur : 1,5 cm
- Concu et Fabriqué par JMDplee VANS

Finition	Référence	Volume (longueur)	Hauteur	PLC	Transmission (Propulsion ou Traction)	Roues (Simples ou Jumelées)	Type de cabine*	Énergie*
JMDPLEE	93D1-120-400S	NORMAL	BAS	0,1,2	Traction Propulsion	Simples Jumelées	1,2,3	1,2,3

Bloc Tiroir Lock In/Out - Accessoires

Réf : 93D1-120-450L



1 Dessus Antidérapant Composite 4 mm pour Tiroir 1200 x 450

- Fabriqué en Panneau Composite Texturé Marron 4 mm
- Dessus de finition sur les bloc tiroirs JMDplee
- Nécessaire sur le dernier tiroir empilé
- Type Jumbo à l' Unit é
- Livré monté
- Poids : 3,3 Kg
- Longueur : 120 cm
- Largeur : 45 cm
- Hauteur : 1,5 cm
- Concu et Fabriqué par JMDplee VANS

Finition	Référence	Volume (longueur)	Hauteur	PLC	Transmission (Propulsion ou Traction)	Roues (Simples ou Jumelées)	Type de cabine*	Énergie*
JMDPLEE	93D1-120-450L	NORMAL	BAS	0,1,2	Traction Propulsion	Simples Jumelées	1,2,3	1,2,3

Bloc Tiroir Soft Close - Accessoires

Réf : 93D1-120-450S



1 Dessus Antidérapant Composite 4 mm pour Tiroir 1200 x 450

- Fabriqué en Panneau Composite Texturé Marron 4 mm
- Dessus de finition sur les bloc tiroirs JMDplee
- Nécessaire sur le dernier tiroir empilé
- Type Jumbo à l' Unit é
- Livré monté
- Poids : 3,3 Kg
- Longueur : 120 cm
- Largeur : 45 cm
- Hauteur : 1,5 cm
- Concu et Fabriqué par JMDplee VANS

Finition	Référence	Volume (longueur)	Hauteur	PLC	Transmission (Propulsion ou Traction)	Roues (Simples ou Jumelées)	Type de cabine*	Énergie*
JMDPLEE	93D1-120-450S	NORMAL	BAS	0,1,2	Traction Propulsion	Simples Jumelées	1,2,3	1,2,3

KIT ET CASIER ALUMINIUM

Bloc Tiroir Lock In/Out - Accessoires

Réf : 93D2-120-400L

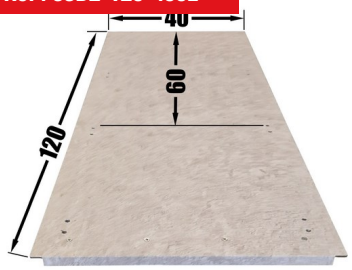

1 Dessus Antidérapant Composite 4 mm pour 2 Tiroirs 600 x 400 (L=1200)

- Fabriqué en Panneau Composite Texturé Marron 4 mm
- Dessus de finition sur les bloc tiroirs JMDplee
- Nécessaire sur le dernier tiroir empilé
- Uniquement lorsqu'il y a 2 tiroirs 600 au dernier étage
- Type Jumbo à l' Unit é
- Livré monté
- Poids : 2,94 Kg
- Longueur : 120 cm
- Largeur : 40 cm
- Hauteur : 1,5 cm
- Concu et Fabriqué par JMDplee VANS

Finition	Référence	Volume (longueur)	Hauteur	PLC	Transmission (Propulsion ou Traction)	Roues (Simples ou Jumelées)	Type de cabine*	Énergie*
JMDPLEE	93D2-120-400L	NORMAL	BAS	0,1,2	Traction Propulsion	Simples Jumelées	1,2,3	1,2,3

Bloc Tiroir Soft Close - Accessoires

Réf : 93D2-120-400S

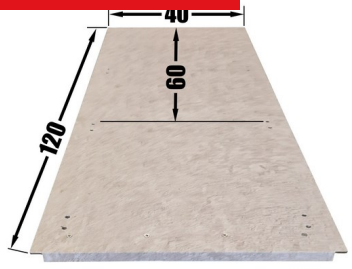

1 Dessus Antidérapant Composite 4 mm pour 2 Tiroirs 600 x 400 (L=1200)

- Fabriqué en Panneau Composite Texturé Marron 4 mm
- Dessus de finition sur les bloc tiroirs JMDplee
- Nécessaire sur le dernier tiroir empilé
- Uniquement lorsqu'il y a 2 tiroirs 600 au dernier étage
- Type Jumbo à l' Unit é
- Livré monté
- Poids : 2,94 Kg
- Longueur : 120 cm
- Largeur : 40 cm
- Hauteur : 1,5 cm
- Concu et Fabriqué par JMDplee VANS

Finition	Référence	Volume (longueur)	Hauteur	PLC	Transmission (Propulsion ou Traction)	Roues (Simples ou Jumelées)	Type de cabine*	Énergie*
JMDPLEE	93D2-120-400S	NORMAL	BAS	0,1,2	Traction Propulsion	Simples Jumelées	1,2,3	1,2,3

Bloc Tiroir Lock In/Out - Accessoires

Réf : 93D2-120-450L

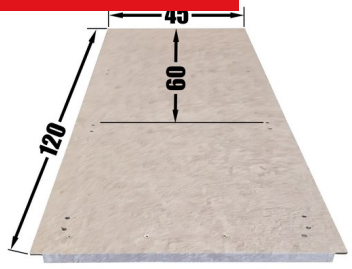

1 Dessus Antidérapant Composite 4 mm pour 2 Tiroirs 600 x 450 (L=1200)

- Fabriqué en Panneau Composite Texturé Marron 4 mm
- Dessus de finition sur les bloc tiroirs JMDplee
- Nécessaire sur le dernier tiroir empilé
- Uniquement lorsqu'il y a 2 tiroirs 600 au dernier étage
- Type Jumbo à l' Unit é
- Livré monté
- Poids : 3,3 Kg
- Longueur : 120 cm
- Largeur : 45 cm
- Hauteur : 1,5 cm
- Concu et Fabriqué par JMDplee VANS

Finition	Référence	Volume (longueur)	Hauteur	PLC	Transmission (Propulsion ou Traction)	Roues (Simples ou Jumelées)	Type de cabine*	Énergie*
JMDPLEE	93D2-120-450L	NORMAL	BAS	0,1,2	Traction Propulsion	Simples Jumelées	1,2,3	1,2,3

KIT ET CASIER ALUMINIUM

Bloc Tiroir Soft Close - Accessoires

Réf : 93D2-120-450S

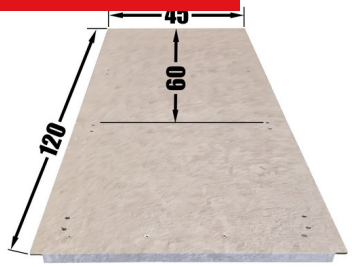

1 Dessus Antidérapant Composite 4 mm pour 2 Tiroirs 600 x 450 (L=1200)

- Fabriqué en Panneau Composite Texturé Marron 4 mm
- Dessus de finition sur les bloc tiroirs JMDplee
- Nécessaire sur le dernier tiroir empilé
- Uniquement lorsqu'il y a 2 tiroirs 600 au dernier étage
- Type Jumbo à l' Unit é
- Livré monté
- Poids : 3,3 Kg
- Longueur : 120 cm
- Largeur : 45 cm
- Hauteur : 1,5 cm
- Concu et Fabriqué par JMDplee VANS

Finition	Référence	Volume (longueur)	Hauteur	PLC	Transmission (Propulsion ou Traction)	Roues (Simples ou Jumelées)	Type de cabine*	Énergie*
JMDPLEE	93D2-120-450S	NORMAL	BAS	0,1,2	Traction Propulsion	Simples Jumelées	1,2,3	1,2,3

CASIERS MÉTALLIQUES

Accessoires Métallique

Réf : 3000-MAX-001



Porte Jerrycane + Jerrycane 10 L avec Robinet

Finition	Référence	Volume (longueur)	Hauteur	PLC	Transmission (Propulsion ou Traction)	Roues (Simples ou Jumelées)	Type de cabine*	Énergie*
PORTAGE	3000-MAX-001	NORMAL	BAS	0,1,2	Traction Propulsion	Simples Jumelées	1	1,2

Réf : 3000-MAX-002

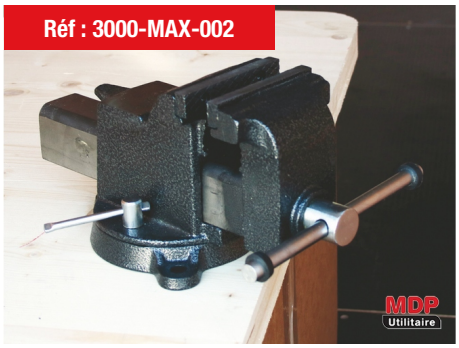

Etau à mors parallèles 10 cm

Finition	Référence	Volume (longueur)	Hauteur	PLC	Transmission (Propulsion ou Traction)	Roues (Simples ou Jumelées)	Type de cabine*	Énergie*
PORTAGE	3000-MAX-002	NORMAL	BAS	0,1,2	Traction Propulsion	Simples Jumelées	1	1,2

CASIERS MÉTALLIQUES

Accessoires Métallique

Réf : 3000-MAX-003



Grand Dérouleur Papier

Finition	Référence	Volume (longueur)	Hauteur	PLC	Transmission (Propulsion ou Traction)	Roues (Simples ou Jumelées)	Type de cabine*	Énergie*
PORTAGE	3000-MAX-003	NORMAL	BAS	0,1,2	Traction Propulsion	Simples Jumelées	1	1,2

Réf : 3000-MAX-005



Support de Cable (L:320)

Finition	Référence	Volume (longueur)	Hauteur	PLC	Transmission (Propulsion ou Traction)	Roues (Simples ou Jumelées)	Type de cabine*	Énergie*
PORTAGE	3000-MAX-005	NORMAL	BAS	0,1,2	Traction Propulsion	Simples Jumelées	1	1,2

Réf : 3000-MAX-006

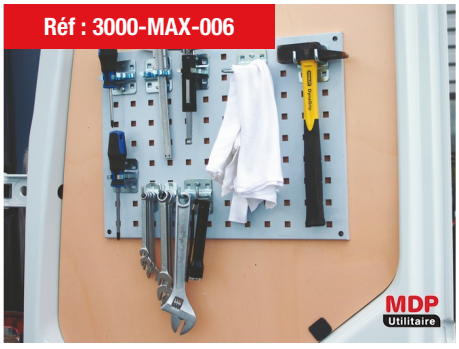

Panneau Porte Outil (L:36 x P:48,3 x H:1) + 10 crochets

Finition	Référence	Volume (longueur)	Hauteur	PLC	Transmission (Propulsion ou Traction)	Roues (Simples ou Jumelées)	Type de cabine*	Énergie*
PORTAGE	3000-MAX-006	NORMAL	BAS	0,1,2	Traction Propulsion	Simples Jumelées	1	1,2

CASIERS MÉTALLIQUES

Accessoires Métallique

Réf : 3000-MAX-007



Porte Etau Basculant avec support extensible sur casier établi métal. uniquement

- 1 Porte Etau Basculant avec Support Extensible.
- Livré avec Visserie et Notice de montage.
- Fixation sur joue du casier établi métallique uniquement

Finition	Référence	Volume (longueur)	Hauteur	PLC	Transmission (Propulsion ou Traction)	Roues (Simples ou Jumelées)	Type de cabine*	Énergie*
PORTAGE	3000-MAX-007	NORMAL	BAS	0,1,2	Traction Propulsion	Simples Jumelées	1	1,2

Réf : 3000-MAX-008

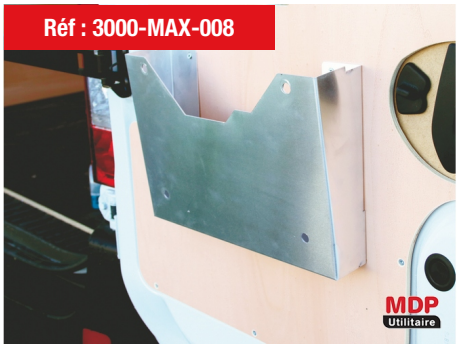

Pochette Latérale (L:30 x P:24,1 x H:36)

Finition	Référence	Volume (longueur)	Hauteur	PLC	Transmission (Propulsion ou Traction)	Roues (Simples ou Jumelées)	Type de cabine*	Énergie*
PORTAGE	3000-MAX-008	NORMAL	BAS	0,1,2	Traction Propulsion	Simples Jumelées	1	1,2

Réf : 3000-MAX-009



Tablette Porte Bombe de spray diamètre 7 cm pour panneau percé

Finition	Référence	Volume (longueur)	Hauteur	PLC	Transmission (Propulsion ou Traction)	Roues (Simples ou Jumelées)	Type de cabine*	Énergie*
PORTAGE	3000-MAX-009	NORMAL	BAS	0,1,2	Traction Propulsion	Simples Jumelées	1	1,2

CASIERS MÉTALLIQUES

Accessoires Métallique

Réf : 3000-MAX-010

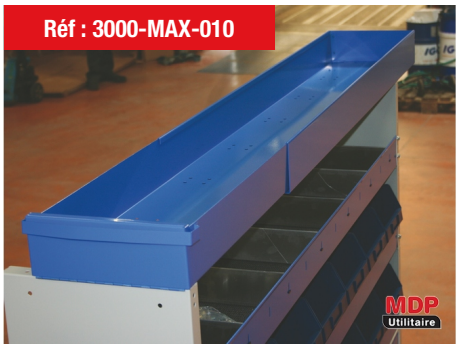

Gouttière Extensible (L:175,5-304,2 x P:26 x H:10)

Finition	Référence	Volume (longueur)	Hauteur	PLC	Transmission (Propulsion ou Traction)	Roues (Simples ou Jumelées)	Type de cabine*	Énergie*
PORTAGE	3000-MAX-010	NORMAL	BAS	0,1,2	Traction Propulsion	Simples Jumelées	1	1,2

PORTAGE

Portage

Réf : 3000-XGA-110

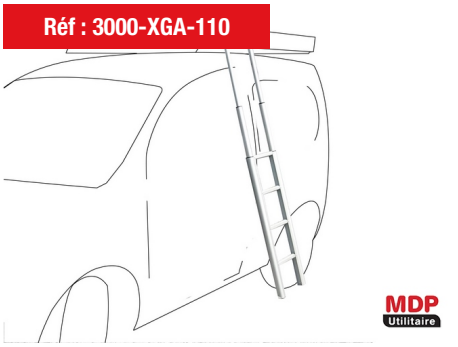

ROOF SECURITY / Echelle télescopique type E4 - Hauteur max. 213 cm

- ROOF SECURITY / Echelle télescopique :
- - Echelle télescopique pour un accès latéral à la galerie
- - Livrée avec crochets pour une fixation sur la porte arrière à l'intérieur du véhicule
- - Compatible sur tous types de galerie
- Sachet de vis et plan de montage fournis,

Finition	Référence	Volume (longueur)	Hauteur	PLC	Transmission (Propulsion ou Traction)	Roues (Simples ou Jumelées)	Type de cabine*	Énergie*
PORTAGE	3000-XGA-110	NORMAL	BAS	0,1,2	Traction Propulsion	Simples Jumelées	1,2	1,2

Réf : 3000-XGB-110

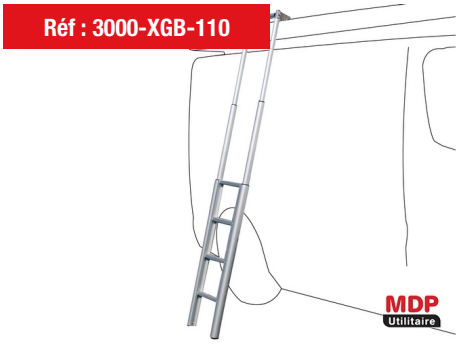

ROOF SECURITY / Echelle télescopique type E5 - Hauteur max. 235 cm

- ROOF SECURITY / Echelle télescopique :
- - Echelle télescopique pour un accès latéral à la galerie
- - Livrée avec crochets pour une fixation sur la porte arrière à l'intérieur du véhicule
- - Compatible sur tous types de galerie
- Sachet de vis et plan de montage fournis,

Finition	Référence	Volume (longueur)	Hauteur	PLC	Transmission (Propulsion ou Traction)	Roues (Simples ou Jumelées)	Type de cabine*	Énergie*
PORTAGE	3000-XGB-110	NORMAL	BAS	0,1,2	Traction Propulsion	Simples Jumelées	1,2	1,2

PORTAGE

Portage

Réf : 3000-XGC-110

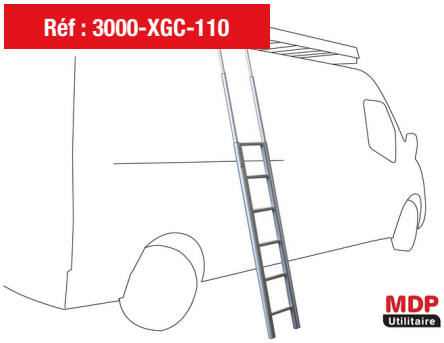

ROOF SECURITY / Echelle télescopique type E6 - Hauteur max. 274 cm

- ROOF SECURITY / Echelle télescopique :
- - Echelle télescopique pour un accès latéral à la galerie
- - Livrée avec crochets pour une fixation sur la porte arrière à l'intérieur du véhicule
- - Compatible sur tous types de galerie
- Sachet de vis et plan de montage fournis,

Finition	Référence	Volume (longueur)	Hauteur	PLC	Transmission (Propulsion ou Traction)	Roues (Simples ou Jumelées)	Type de cabine*	Énergie*
PORTAGE	3000-XGC-110	NORMAL	BAS	0,1,2	Traction Propulsion	Simples Jumelées	1,2	1,2

Réf : 3000-XGD-110



ROOF SECURITY / Boitier à Sangle

- ROOF SECURITY / Boîtier à sangle :
- - Boitier à sangle en polyamide à insérer directement dans le rail de la galerie ROOF SECURITY pour l'arrimage du matériel
- Sachet de vis et plan de montage fournis,

Finition	Référence	Volume (longueur)	Hauteur	PLC	Transmission (Propulsion ou Traction)	Roues (Simples ou Jumelées)	Type de cabine*	Énergie*
PORTAGE	3000-XGD-110	NORMAL	BAS	0,1,2	Traction Propulsion	Simples Jumelées	1,2	1,2

Réf : 3000-XRA-020



2 Cargo Stop pour galerie et barres de toit en KIT

- Butoir caoutchouté a placer sur la barre transversale
- Amovible pour permettre de le bouger a tout moment en fonction de vos besoinsPoids : 0.8kg
- Ces Cargos Stops se fixe uniquement sur les galeries et barres de toit EN KIT.

Finition	Référence	Volume (longueur)	Hauteur	PLC	Transmission (Propulsion ou Traction)	Roues (Simples ou Jumelées)	Type de cabine*	Énergie*
PORTAGE	3000-XRA-020		BAS	0,1,2	Traction Propulsion	Simples Jumelées	1,2	1,2

PORTAGE

Portage

Réf : 3000-XRA-021



Porte tube SPLIT 2m (2 sections) pour galeries et barres de toit en KIT

- Porte tube carré (125mm) prévu pour s'installer sur les traverses avec 2 equerres omega.
- Livré en 1,2 ou 3 sections
- Verrouillable des 2 cotésPoids : 7.6kg
- Ce Porte tube se fixe uniquement sur les galeries et barres de toit EN KIT.

Finition	Référence	Volume (longueur)	Hauteur	PLC	Transmission (Propulsion ou Traction)	Roues (Simples ou Jumelées)	Type de cabine*	Énergie*
PORTAGE	3000-XRA-021		BAS	0,1,2	Traction Propulsion	Simples Jumelées	1,2	1,2

Réf : 3000-XRA-022



Porte tube SPLIT 2,5m (2 sections) pour galeries et barres de toit en KIT

- Porte tube carré (125mm) prévu pour s'installer sur les traverses avec 2 equerres omega.
- Livré en 1,2 ou 3 sections
- Verrouillable des 2 cotésPoids : 8.7kg
- Ce Porte tube se fixe uniquement sur les galeries et barres de toit EN KIT.

Finition	Référence	Volume (longueur)	Hauteur	PLC	Transmission (Propulsion ou Traction)	Roues (Simples ou Jumelées)	Type de cabine*	Énergie*
PORTAGE	3000-XRA-022		BAS	0,1,2	Traction Propulsion	Simples Jumelées	1,2	1,2

Réf : 3000-XRA-023



Porte tube SPLIT 3m (2 sections) pour galeries et barres de toit en KIT

- Porte tube carré (125mm) prévu pour s'installer sur les traverses avec 2 equerres omega.
- Livré en 1,2 ou 3 sections
- Verrouillable des 2 cotésPoids : 8.7kg
- Ce Porte tube se fixe uniquement sur les galeries et barres de toit EN KIT.

Finition	Référence	Volume (longueur)	Hauteur	PLC	Transmission (Propulsion ou Traction)	Roues (Simples ou Jumelées)	Type de cabine*	Énergie*
PORTAGE	3000-XRA-023		BAS	0,1,2	Traction Propulsion	Simples Jumelées	1,2	1,2

PORTAGE

Portage

Réf : 3000-XRA-024



Porte tube SPLIT 4m (2 sections) pour galeries et barres de toit en KIT

- Porte tube carré (125mm) prévu pour s'installer sur les traverses avec 2 equerres omega.
- Livré en 1,2 ou 3 sections
- Verrouillable des 2 cotésPoids : 12.2kg
- Ce Porte tube se fixe uniquement sur les galeries et barres de toit EN KIT.

Finition	Référence	Volume (longueur)	Hauteur	PLC	Transmission (Propulsion ou Traction)	Roues (Simples ou Jumelées)	Type de cabine*	Énergie*
PORTAGE	3000-XRA-024		BAS	0,1,2	Traction Propulsion	Simples Jumelées	1,2	1,2

Réf : 3000-XRA-025



Porte tube SPLIT 5m (3 sections) pour galeries et barres de toit en KIT

- Porte tube carré (125mm) prévu pour s'installer sur les traverses avec 2 equerres omega.
- Livré en 1,2 ou 3 sections
- Verrouillable des 2 cotésPoids : 14.4kg
- Ce Porte tube se fixe uniquement sur les galeries et barres de toit EN KIT.

Finition	Référence	Volume (longueur)	Hauteur	PLC	Transmission (Propulsion ou Traction)	Roues (Simples ou Jumelées)	Type de cabine*	Énergie*
PORTAGE	3000-XRA-025		BAS	0,1,2	Traction Propulsion	Simples Jumelées	1,2	1,2

Réf : 3000-XRA-026



Porte tube SPLIT 6m (3 sections) pour galeries et barres de toit en KIT

- Porte tube carré (125mm) prévu pour s'installer sur les traverses avec 2 equerres omega.
- Livré en 1,2 ou 3 sections
- Verrouillable des 2 cotésPoids : 16.7kg
- Ce Porte tube se fixe uniquement sur les galeries et barres de toit EN KIT.

Finition	Référence	Volume (longueur)	Hauteur	PLC	Transmission (Propulsion ou Traction)	Roues (Simples ou Jumelées)	Type de cabine*	Énergie*
PORTAGE	3000-XRA-026		BAS	0,1,2	Traction Propulsion	Simples Jumelées	1,2	1,2

ACCESSOIRES

Casier Electroportatif Universel

Réf : 2000-CUX-310

Casier Electroportatif Universel (L:66 x P:44 x H:121)

- Casier fabriqué en CP Peuplier 15 mm Vernis Incolore
- - Bandeaux de facade H:6 cm
- - Livré monté, prêt à fixer avec visserie et notice de montage
- Nos casiers se montent uniquement dans un véhicule déja équipé d'un kit de protection MDP UTILITAIRE
- Le casier en Contreplaqué Peuplier Vernis Incolore 15 mm comprend :
- Casier avec fond Contreplaqué Peuplier Vernis Incolore 8mm,
- 2 étagères avec 2 bandeaux amovibles et 2 étagères inclinées interchangeables
- A fixer sur la séparation tôlée ou au niveau de la porte latérale coulissante
- 1 Colis
- Poids : 26 Kg
- Longueur : 66 cm
- Largeur : 44 cm
- Hauteur : 121 cm

Finition	Référence	Volume (longueur)	Hauteur	PLC	Transmission (Propulsion ou Traction)	Roues (Simples ou Jumelées)	Type de cabine*	Énergie*
VERNIS INCOLORE	**2000-CUX-310**	NORMAL	BAS	0,1,2	Traction Propulsion	Simples Jumelées	1	1,2
VERNIS OKOUMÉ	**3000-CUX-310**	NORMAL	BAS	0,1,2	Traction Propulsion	Simples Jumelées	1	1,2
VERNIS GRIS	**4000-CUX-310**	NORMAL	BAS	0,1,2	Traction Propulsion	Simples Jumelées	1	1,2

Réf : 2000-CUX-320

Casier Electroportatif Universel (L:91 x P:44 x H:121)

- Casier fabriqué en CP Peuplier 15 mm Vernis Incolore
- - Bandeaux de facade H:6 cm
- - Livré monté, prêt à fixer avec visserie et notice de montage
- Nos casiers se montent uniquement dans un véhicule déja équipé d'un kit de protection MDP UTILITAIRE
- Le casier en Contreplaqué Peuplier Vernis Incolore 15 mm comprend :
- Casier avec fond Contreplaqué Peuplier Vernis Incolore 8mm,
- 2 étagères avec 2 bandeaux amovibles et 2 étagères inclinées interchangeables
- A fixer sur la séparation tôlée ou au niveau de la porte latérale coulissante
- 1 Colis
- Poids : 31 Kg
- Longueur : 91 cm
- Largeur : 44 cm
- Hauteur : 121 cm

Finition	Référence	Volume (longueur)	Hauteur	PLC	Transmission (Propulsion ou Traction)	Roues (Simples ou Jumelées)	Type de cabine*	Énergie*
VERNIS INCOLORE	**2000-CUX-320**	NORMAL	BAS	0,1,2	Traction Propulsion	Simples Jumelées	1	1,2
VERNIS OKOUMÉ	**3000-CUX-320**	NORMAL	BAS	0,1,2	Traction Propulsion	Simples Jumelées	1	1,2
VERNIS GRIS	**4000-CUX-320**	NORMAL	BAS	0,1,2	Traction Propulsion	Simples Jumelées	1	1,2

ACCESSOIRES

Casier Electroportatif Universel

Réf : 2000-CUX-330

Casier Electroportatif Universel (L:116 x P:44 x H:121)

- Casier fabriqué en CP Peuplier 15 mm Vernis Incolore
- - Bandeaux de facade H:6 cm
- - Livré monté, prêt à fixer avec visserie et notice de montage
- Nos casiers se montent uniquement dans un véhicule déja équipé d'un kit de protection MDP UTILITAIRE
- Le casier en Contreplaqué Peuplier Vernis Incolore 15 mm comprend :
- Casier avec fond Contreplaqué Peuplier Vernis Incolore 8mm,
- 2 étagères avec 2 bandeaux amovibles et 2 étagères inclinées interchangeables
- A fixer sur la séparation tôlée ou au niveau de la porte latérale coulissante
- 1 Colis
- Poids : 36 Kg
- Longueur : 116 cm
- Largeur : 44 cm
- Hauteur : 121 cm

Finition	Référence	Volume (longueur)	Hauteur	PLC	Transmission (Propulsion ou Traction)	Roues (Simples ou Jumelées)	Type de cabine*	Énergie*
VERNIS INCOLORE	**2000-CUX-330**	NORMAL	BAS	0,1,2	Traction Propulsion	Simples Jumelées	1	1,2
VERNIS OKOUMÉ	**3000-CUX-330**	NORMAL	BAS	0,1,2	Traction Propulsion	Simples Jumelées	1	1,2
VERNIS GRIS	**4000-CUX-330**	NORMAL	BAS	0,1,2	Traction Propulsion	Simples Jumelées	1	1,2

Réf : 2000-CUX-340

Casier Electroportatif Universel (L:141 x P:44 x H:121)

- Casier fabriqué en CP Peuplier 15 mm Vernis Incolore
- - Bandeaux de facade H:6 cm
- - Livré monté, prêt à fixer avec visserie et notice de montage
- Nos casiers se montent uniquement dans un véhicule déja équipé d'un kit de protection MDP UTILITAIRE
- Le casier en Contreplaqué Peuplier Vernis Incolore 15 mm comprend :
- Casier avec fond Contreplaqué Peuplier Vernis Incolore 8mm,
- 2 étagères avec 2 bandeaux amovibles et 2 étagères inclinées interchangeables
- A fixer sur la séparation tôlée ou au niveau de la porte latérale coulissante
- 1 Colis
- Poids : 41 Kg
- Longueur : 141 cm
- Largeur : 44 cm
- Hauteur : 121 cm

Finition	Référence	Volume (longueur)	Hauteur	PLC	Transmission (Propulsion ou Traction)	Roues (Simples ou Jumelées)	Type de cabine*	Énergie*
VERNIS INCOLORE	**2000-CUX-340**	NORMAL	BAS	0,1,2	Traction Propulsion	Simples Jumelées	1	1,2
VERNIS OKOUMÉ	**3000-CUX-340**	NORMAL	BAS	0,1,2	Traction Propulsion	Simples Jumelées	1	1,2
VERNIS GRIS	**4000-CUX-340**	NORMAL	BAS	0,1,2	Traction Propulsion	Simples Jumelées	1	1,2

Rangement

Réf : 3000-PAK-100



Pack PLV Distributeur

Finition	Référence	Volume (longueur)	Hauteur	PLC	Transmission (Propulsion ou Traction)	Roues (Simples ou Jumelées)	Type de cabine*	Énergie*
ACCESSOIRES	**3000-PAK-100**	NORMAL	BAS	0,1,2	Traction Propulsion	Simples Jumelées	1,2	1,2

ACCESSOIRES

Chargement

Réf : 3000-XCA-001



Rampe Double Repliables ALU capacité 1000kg

- - Double rampe, Repliable
- - Charge maximale 1090kg
- £Dimensions :
- #- Longueur 250 cm
- #- Largeur 30 cm
- #- Hauteur 6 cm

Finition	Référence	Volume (longueur)	Hauteur	PLC	Transmission (Propulsion ou Traction)	Roues (Simples ou Jumelées)	Type de cabine*	Énergie*
ACCESSOIRES	3000-XCA-001	NORMAL	BAS	0,1,2	Traction Propulsion	Simples Jumelées	1,2	1,2

Réf : 3000-XCA-002



Rampe Double ALU capacité 1000kg

- - Double rampe
- - Charge maximale 1650 kg
- £Dimensions :
- #- Longueur 250 cm
- #- Largeur 30 cm
- #- Hauteur 6 cm

Finition	Référence	Volume (longueur)	Hauteur	PLC	Transmission (Propulsion ou Traction)	Roues (Simples ou Jumelées)	Type de cabine*	Énergie*
ACCESSOIRES	3000-XCA-002	NORMAL	BAS	0,1,2	Traction Propulsion	Simples Jumelées	1,2	1,2

Réf : 3000-XCA-003



Rampe Double Repliables ALU capacité 300kg

- - Double rampe, Repliable
- - Charge maximale 300 kg
- £Dimensions :
- #- Longueur 250 cm
- #- Largeur 20 cm
- #- Hauteur 3 cm

Finition	Référence	Volume (longueur)	Hauteur	PLC	Transmission (Propulsion ou Traction)	Roues (Simples ou Jumelées)	Type de cabine*	Énergie*
ACCESSOIRES	3000-XCA-003	NORMAL	BAS	0,1,2	Traction Propulsion	Simples Jumelées	1,2	1,2

ACCESSOIRES

Chargement

Réf : 3000-XCA-004



Rampe Double ALU capacité 300kg

- - Double rampe
- - Charge maximale 300 kg
- £Dimensions :
- #- Longueur 250 cm
- #- Largeur 20 cm
- #- Hauteur 3 cm

Finition	Référence	Volume (longueur)	Hauteur	PLC	Transmission (Propulsion ou Traction)	Roues (Simples ou Jumelées)	Type de cabine*	Énergie*
ACCESSOIRES	3000-XCA-004	NORMAL	BAS	0,1,2	Traction Propulsion	Simples Jumelées	1,2	1,2

Réf : 3000-XCA-005



Rampe Simple ALU capacité 300kg

- - Simple rampe
- - Charge maximale 300 kg
- £Dimensions :
- #- Longueur 250 cm
- #- Largeur 62 cm
- #- Hauteur 7,2 cm

Finition	Référence	Volume (longueur)	Hauteur	PLC	Transmission (Propulsion ou Traction)	Roues (Simples ou Jumelées)	Type de cabine*	Énergie*
ACCESSOIRES	3000-XCA-005	NORMAL	BAS	0,1,2	Traction Propulsion	Simples Jumelées	1,2	1,2

Réf : 3000-XCA-006



Rampe Simple ALU capacité 1000kg

- - Simple rampe
- - Charge maximale 1000 kg
- £Dimensions :
- #- Longueur 250 cm
- #- Largeur 69 cm
- #- Hauteur 8,5 cm

Finition	Référence	Volume (longueur)	Hauteur	PLC	Transmission (Propulsion ou Traction)	Roues (Simples ou Jumelées)	Type de cabine*	Énergie*
ACCESSOIRES	3000-XCA-006	NORMAL	BAS	0,1,2	Traction Propulsion	Simples Jumelées	1,2	1,2

ACCESSOIRES

Chargement

Réf : 3000-XCA-008



Plateau Roulant

- "
- ""Plateau roulant en contrplaqué antidérapant bouleau 12 mm avec 4 roulettes pivotantes à bandage caoutchouc,
- Le plateau dipose de découpes """"poignée""""" facilitant sa manutention et permettant également l'arrimage de sangles afin de sécuriser le chargement,
- Capacité de charge : 500kg
- Dimensions du plateau : L:65 cm x l:40,5 cm x H:14 cm""
- Poids : 0,5 Kg
- Longueur : 65 cm
- Largeur : 40 cm
- Hauteur : 14 cm
- "

Finition	Référence	Volume (longueur)	Hauteur	PLC	Transmission (Propulsion ou Traction)	Roues (Simples ou Jumelées)	Type de cabine*	Énergie*
ACCESSOIRES	3000-XCA-008	NORMAL	BAS	0,1,2	Traction Propulsion	Simples Jumelées	1,2	1,2

Signalisation

Réf : 3000-XKA-004



Gyrophare LED Flash

- - Feu LED Flash Orange
- - 12/24 Vdc, Etanche
- - Fixation Magnétique
- - Connexion Prise Allume - Cigare
- Cable spiralé de 3,5m
- Poids : 1 Kg

Finition	Référence	Volume (longueur)	Hauteur	PLC	Transmission (Propulsion ou Traction)	Roues (Simples ou Jumelées)	Type de cabine*	Énergie*
ACCESSOIRES	3000-XKA-004	NORMAL	BAS	0,1,2	Traction Propulsion	Simples Jumelées	1,2	1,2

Réf : 3000-XKA-005



Gyrophare LED Rotatif

- - Feu LED Rotatif Orange
- - 12/24 Vdc
- - Etanche
- - Fixation Magnétique
- - Connexion Prise Allume - Cigare
- Cable spiralé
- Poids : 1,2 Kg

Finition	Référence	Volume (longueur)	Hauteur	PLC	Transmission (Propulsion ou Traction)	Roues (Simples ou Jumelées)	Type de cabine*	Énergie*
ACCESSOIRES	3000-XKA-005	NORMAL	BAS	0,1,2	Traction Propulsion	Simples Jumelées	1,2	1,2

ACCESSOIRES

Signalisation

Réf : 3000-XKA-006



Phare de travail magnétique

- - 4 Powerled
- - 12/24 Vdc et 700 lumens de puissance lumineuse
- - Etanche
- - Orientable et résistant aux vibrations
- Connexion:
- #- Prise allume#-cigare avec cable spiralé extensible 300 cm + interrupteur LED
- Fixation:
- #- Magnétique
- Poids : 0,9 Kg
- Largeur :

Finition	Référence	Volume (longueur)	Hauteur	PLC	Transmission (Propulsion ou Traction)	Roues (Simples ou Jumelées)	Type de cabine*	Énergie*
ACCESSOIRES	3000-XKA-006	NORMAL	BAS	0,1,2	Traction Propulsion	Simples Jumelées	1,2	1,2

Réf : 3000-XKA-007



Barre Adhésive Gyro LED Flash

Finition	Référence	Volume (longueur)	Hauteur	PLC	Transmission (Propulsion ou Traction)	Roues (Simples ou Jumelées)	Type de cabine*	Énergie*
ACCESSOIRES	3000-XKA-007	NORMAL	BAS	0,1,2	Traction Propulsion	Simples Jumelées	1,2	1,2

Réf : 3000-XKA-008



Barre Adhésive Gyro LED Rotatif

Finition	Référence	Volume (longueur)	Hauteur	PLC	Transmission (Propulsion ou Traction)	Roues (Simples ou Jumelées)	Type de cabine*	Énergie*
ACCESSOIRES	3000-XKA-008	NORMAL	BAS	0,1,2	Traction Propulsion	Simples Jumelées	1,2	1,2

ACCESSOIRES

Signalisation

Réf : 3000-XKA-009



Barre Magnétique Gyro LED Flash

Finition	Référence	Volume (longueur)	Hauteur	PLC	Transmission (Propulsion ou Traction)	Roues (Simples ou Jumelées)	Type de cabine*	Énergie*
ACCESSOIRES	3000-XKA-009	NORMAL	BAS	0,1,2	Traction Propulsion	Simples Jumelées	1,2	1,2

Réf : 3000-XKA-010



Barre Magnétique Gyro LED Rotatif

Finition	Référence	Volume (longueur)	Hauteur	PLC	Transmission (Propulsion ou Traction)	Roues (Simples ou Jumelées)	Type de cabine*	Énergie*
ACCESSOIRES	3000-XKA-010	NORMAL	BAS	0,1,2	Traction Propulsion	Simples Jumelées	1,2	1,2

Réf : 3000-XKA-011



Mini Projecteur LED Rechargeable

- 2 puissances d'éclairage
- Indicateur de charge
- Support magnétique
- Livré avec chargeur 230V et cordon automobile 12V
- Temps de fonctionnement approxi, : à 100 % : 3 heures à 50 % : 6 heures
- Batterie : 3,7V – 4400mAh Li-Ion
- Résistance aux chocs : IK08
- Carcasse aluminium
- Poids : 1,045 Kg
- Longueur : 17 cm
- Largeur : 4,5 cm
- Hauteur : 12 cm

Finition	Référence	Volume (longueur)	Hauteur	PLC	Transmission (Propulsion ou Traction)	Roues (Simples ou Jumelées)	Type de cabine*	Énergie*
ACCESSOIRES	3000-XKA-011	NORMAL	BAS	0,1,2	Traction Propulsion	Simples Jumelées	1,2	1,2

ACCESSOIRES

Rangement

Réf : 3000-XMA-001

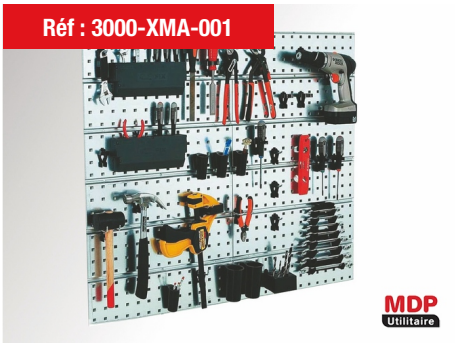

SuperClip 1

- 4 supports de fixation métallique en acier galvanisé et 53 clips variés (Clips fixés sans outils,posez-les et déplacez-les au rythme de vos besoins).
- Fixation:
- #- Sur cotés latéraux ou joues de casiers (bois et alu)
- #- Sachet de vis inclus
- £Dimensions :
- #- Longueur 44 cm
- #- Largeur 208 cm
- #- Epaisseur 1,1 cm
- Poids : 6 Kg

Finition	Référence	Volume (longueur)	Hauteur	PLC	Transmission (Propulsion ou Traction)	Roues (Simples ou Jumelées)	Type de cabine*	Énergie*
ACCESSOIRES	3000-XMA-001	NORMAL	BAS	0,1,2	Traction Propulsion	Simples Jumelées	1,2	1,2

Réf : 3000-XMA-002

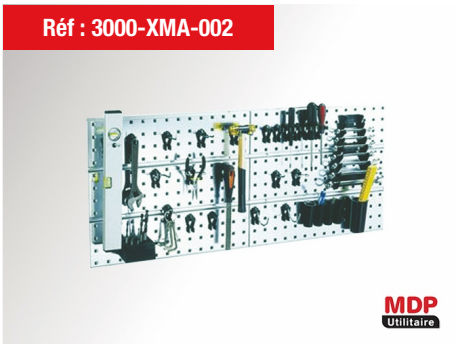

SuperClip 2

- 2 supports de fixation métallique en acier galvanisé et 28 clips variés (Clips fixés sans outils,posez-les et déplacez-les au rythme de vos besoins).
- Fixation:
- #- Sur cotés latéraux ou joues de casiers (bois et alu)
- #- Sachet de vis inclus
- £Dimensions :
- #- Longueur 44 cm
- #- Largeur 104 cm
- #- Epaisseur 1,1 cm
- Poids : 3 Kg

Finition	Référence	Volume (longueur)	Hauteur	PLC	Transmission (Propulsion ou Traction)	Roues (Simples ou Jumelées)	Type de cabine*	Énergie*
ACCESSOIRES	3000-XMA-002	NORMAL	BAS	0,1,2	Traction Propulsion	Simples Jumelées	1,2	1,2

Réf : 3000-XMA-003



Support de Fixation Métallique

- Panneau métallique en acier galvanisé.
- Fixation:
- #- Sur cotés latéraux ou joues de casiers (bois et alu)
- #- Sachet de vis inclus
- £Dimensions :
- #- Longueur 44 cm
- #- Largeur 52 cm
- #- Epaisseur 1,1 cm
- Poids : 0,7 Kg

Finition	Référence	Volume (longueur)	Hauteur	PLC	Transmission (Propulsion ou Traction)	Roues (Simples ou Jumelées)	Type de cabine*	Énergie*
ACCESSOIRES	3000-XMA-003	NORMAL	BAS	0,1,2	Traction Propulsion	Simples Jumelées	1,2	1,2

ACCESSOIRES

Rangement

Réf : 3000-XMA-004



Bac M

- Bac M en polypropylène gris anthracite gravé MDP.
- Contient un porte étiquette et une encoche de fixation murale par vis ou rail alu.
- S'adapte sur les étagères de tous les modèles de casiers bois.
- £Dimensions :
- #- Longueur 17,5 cm
- #- Largeur 12,5 cm
- #- Hauteur 10 cm
- Poids : 0,3 Kg

Finition	Référence	Volume (longueur)	Hauteur	PLC	Transmission (Propulsion ou Traction)	Roues (Simples ou Jumelées)	Type de cabine*	Énergie*
ACCESSOIRES	3000-XMA-004	NORMAL	BAS	0,1,2	Traction Propulsion	Simples Jumelées	1,2	1,2

Réf : 3000-XMA-005



Bac G

- Bac G en polypropylène gris anthracite gravé MDP.
- Contient un porte étiquette et une encoche de fixation murale par vis ou rail alu.
- S'adapte sur les étagères de tous les modèles de casiers bois.
- £Dimensions :
- #- Longueur 30 cm
- #- Largeur 12,5 cm
- #- Hauteur 12,5 cm
- Poids : 0,5 Kg

Finition	Référence	Volume (longueur)	Hauteur	PLC	Transmission (Propulsion ou Traction)	Roues (Simples ou Jumelées)	Type de cabine*	Énergie*
ACCESSOIRES	3000-XMA-005	NORMAL	BAS	0,1,2	Traction Propulsion	Simples Jumelées	1,2	1,2

Réf : 3000-XMA-006



Valise Carry Light Petite

- Malette en polypropylène bleu avec 25 godets amovibles.
- Fermeture par glissières.
- £Dimensions :
- #- Longueur 33 cm
- #- Largeur 41,3 cm
- #- Hauteur 5,7 cm
- Poids : 1,6 Kg

Finition	Référence	Volume (longueur)	Hauteur	PLC	Transmission (Propulsion ou Traction)	Roues (Simples ou Jumelées)	Type de cabine*	Énergie*
ACCESSOIRES	3000-XMA-006	NORMAL	BAS	0,1,2	Traction Propulsion	Simples Jumelées	1,2	1,2

ACCESSOIRES

Rangement

Réf : 3000-XMA-007



Valise Carry Light Moyenne

- Malette en polypropylène bleu avec 20 godets amovibles.
- Fermeture par glissières.
- £Dimensions :
- #- Longueur 33 cm
- #- Largeur 41,3 cm
- #- Hauteur 7,9 cm
- Poids : 1,9 Kg

Finition	Référence	Volume (longueur)	Hauteur	PLC	Transmission (Propulsion ou Traction)	Roues (Simples ou Jumelées)	Type de cabine*	Énergie*
ACCESSOIRES	3000-XMA-007	NORMAL	BAS	0,1,2	Traction Propulsion	Simples Jumelées	1,2	1,2

Réf : 3000-XMA-008



Valise Carry Light Grande

- Malette en polypropylène bleu avec 9 compartiments de rangements amovibles.
- Fermeture par glissières.
- £Dimensions :
- #- Longueur 33 cm
- #- Largeur 41,3 cm
- #- Hauteur 14,7 cm
- Poids : 2,2 Kg

Finition	Référence	Volume (longueur)	Hauteur	PLC	Transmission (Propulsion ou Traction)	Roues (Simples ou Jumelées)	Type de cabine*	Énergie*
ACCESSOIRES	3000-XMA-008	NORMAL	BAS	0,1,2	Traction Propulsion	Simples Jumelées	1,2	1,2

Réf : 3000-XMA-009

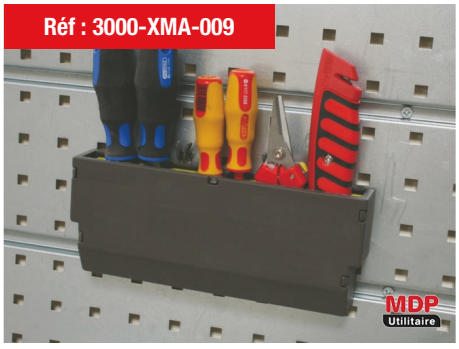

Support Petit Outil (L:24,2 x P:10 x H:3,8)

- 1 support superposable en Polypropylène gris.
- Rangement de vos outils de toutes tailles jusqu'à 30 mm de diamètre.
- Fixation:
- #- A clipser sur le panneau métallique Réf, 1000-XMA-003
- £Dimensions :
- #- Longueur 24,2 cm
- #- Largeur 3,8 cm
- #- Hauteur 10 cm
- Poids : 0,4 Kg

Finition	Référence	Volume (longueur)	Hauteur	PLC	Transmission (Propulsion ou Traction)	Roues (Simples ou Jumelées)	Type de cabine*	Énergie*
ACCESSOIRES	3000-XMA-009	NORMAL	BAS	0,1,2	Traction Propulsion	Simples Jumelées	1,2	1,2

ACCESSOIRES

Rangement

Réf : 3000-XMA-010

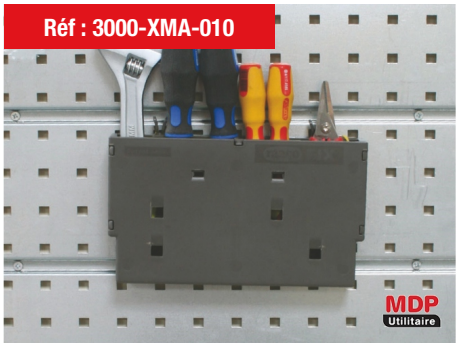

Support Grand Outil (L:24,2 x P:14 x H:3,8)

- 1 support superposable en Polypropylène gris.
- Rangement de vos outils de toutes tailles jusqu'à 30 mm de diamètre.
- Fixation:
- #- A clipser sur le panneau métallique Réf, 1000-XMA-003
- £Dimensions :
- #- Longueur 24,2 cm
- #- Largeur 3,8 cm
- #- Hauteur 14 cm
- Poids : 0,4 Kg

Finition	Référence	Volume (longueur)	Hauteur	PLC	Transmission (Propulsion ou Traction)	Roues (Simples ou Jumelées)	Type de cabine*	Énergie*
ACCESSOIRES	3000-XMA-010	NORMAL	BAS	0,1,2	Traction Propulsion	Simples Jumelées	1,2	1,2

Réf : 3000-XMA-011



Caisse Empilable (L:48 x P:31,5 x H:27)

- Fabriquée en CP Peuplier 8 mm.
- Livrée avec visserie.
- £Dimensions :
- #- Longueur 48 cm
- #- Largeur 31,5 cm
- #- Hauteur 27 cm
- Poids : 2,7 Kg

Finition	Référence	Volume (longueur)	Hauteur	PLC	Transmission (Propulsion ou Traction)	Roues (Simples ou Jumelées)	Type de cabine*	Énergie*
ACCESSOIRES	3000-XMA-011	NORMAL	BAS	0,1,2	Traction Propulsion	Simples Jumelées	1,2	1,2

Réf : 3000-XMA-012



Paire de Tréteaux Pliables

- Lot de 2 tréteaux pliables STANLEY avec pied et corps en aluminium
- Surface de travail avec caoutchouc pour verrouillage du matériel
- Livrés clipsés, avec bandoulière et poignée intégrées
- Capacité de charge jusqu'à 340 kg (sur la paire)
- £Dimensions : L=101,7 cm x H=75,8 cm x l=12,5 cm
- Poids : 2,7 Kg

Finition	Référence	Volume (longueur)	Hauteur	PLC	Transmission (Propulsion ou Traction)	Roues (Simples ou Jumelées)	Type de cabine*	Énergie*
ACCESSOIRES	3000-XMA-012	NORMAL	BAS	0,1,2	Traction Propulsion	Simples Jumelées	1,2	1,2

ACCESSOIRES

Rangement

Réf : 3000-XMA-013



Etabli pliable

- Etabli pliable STANLEY au déploiement rapide avec une grande surface de travail de 85 cm x 61 cm,
- Sa poignée télescopique facilite son transport et de solides pieds métalliques permettent une capacité de charge jusqu'à 455kg,
- Capacité de charge : 455kg
- Surface de travail : 85 cm x 61 cm
- Poids : 10,5 Kg

Finition	Référence	Volume (longueur)	Hauteur	PLC	Transmission (Propulsion ou Traction)	Roues (Simples ou Jumelées)	Type de cabine*	Énergie*
ACCESSOIRES	3000-XMA-013	NORMAL	BAS	0,1,2	Traction Propulsion	Simples Jumelées	1,2	1,2

Réf : 3000-XMA-014



Etau d'établi sur rotule

- Etau d'établi STANLEY en fonte avec tête montée sur un système de rotule permettant d'orienter le matériau à travailler,
- Sa mâchoire possède un revêtement en caoutchouc pour maintenir les pièces délicates sans les abîmer,
- Pour assurer une bonne résistance à la corrosion, cet étau est équipé de visserie en acier phosphaté,
- Capacité de serrage : 7 cm
- Poids : 1,56 Kg
- Longueur : 20 cm
- Largeur : 8,4 cm
- Hauteur : 21,5 cm

Finition	Référence	Volume (longueur)	Hauteur	PLC	Transmission (Propulsion ou Traction)	Roues (Simples ou Jumelées)	Type de cabine*	Énergie*
ACCESSOIRES	3000-XMA-014	NORMAL	BAS	0,1,2	Traction Propulsion	Simples Jumelées	1,2	1,2

Réf : 3000-XMA-015



Diable ALU Repliable Petit Modèle (Charge Maximum 120 Kg)

- Diable en aluminium ultra-robuste, hypermaniable.
- L'ouverture et la fermeture des roues est automatique avec l'ouverture du plateau.
- Ultra-léger, peu encombrant, se plie pour un rangement et un transport aisé.
- Roues PVC anti-traces garantissant un travail propre en toutes circonstances
- Profondeur de plateau 350 mm
- Longueur : 482 cm
- Largeur : 350 cm
- Hauteur : 108 cm

Finition	Référence	Volume (longueur)	Hauteur	PLC	Transmission (Propulsion ou Traction)	Roues (Simples ou Jumelées)	Type de cabine*	Énergie*
ACCESSOIRES	3000-XMA-015	NORMAL	BAS	0,1,2	Traction Propulsion	Simples Jumelées	1,2	1,2

ACCESSOIRES

Rangement

Réf : 3000-XMA-016



Diable ALU Repliable Grand Modèle (Charge Maximum 180 Kg)

- Diable en aluminium ultra-robuste, hypermaniable.
- L'ouverture et la fermeture des roues est automatique avec l'ouverture du plateau.
- Ultra-léger, peu encombrant, se plie pour un rangement et un transport aisé.
- Roues PVC anti-traces garantissant un travail propre en toutes circonstances
- Profondeur de plateau 600 mm
- Longueur : 584 cm
- Largeur : 600 cm
- Hauteur : 127 cm

Finition	Référence	Volume (longueur)	Hauteur	PLC	Transmission (Propulsion ou Traction)	Roues (Simples ou Jumelées)	Type de cabine*	Énergie*
ACCESSOIRES	3000-XMA-016	NORMAL	BAS	0,1,2	Traction Propulsion	Simples Jumelées	1,2	1,2

Réf : 3000-XMA-032



Station électrique portable IZYWATT 150

- Capacité : 146 Wh et puissance de sortie de 120W
- 3 modes de charge : secteur 230V (8 h), voiture 12V (5 h), panneau solaire 30W (6 h)
- 6 prises (1 prise secteur, 4 prises USB, 1 prise DC)
- Compact : 1,4 kg et 18,2 x 14,5 x 5,6 cm
- Exemples d'usages : 15 téléphones, 2 heures de PC, 15 drones, 7 enceintes ...

Finition	Référence	Volume (longueur)	Hauteur	PLC	Transmission (Propulsion ou Traction)	Roues (Simples ou Jumelées)	Type de cabine*	Énergie*
ACCESSOIRES	3000-XMA-032	NORMAL	BAS	0,1,2	Traction Propulsion	Simples Jumelées	1,2,3	1,2

Réf : 3000-XMA-033



Station électrique portable IZYWATT 250

- Capacité : 260 Wh et puissance de sortie de 300W
- 4 modes de charge : secteur (5 h), voiture (7 h), solaire 30W (10 h), USB-C (7 h)
- 6 prises (1 prise secteur, 4 prises USB, 1 prise DC)
- Compact : 2.5 kg et 12.8 x 13 x 20,8 cm
- Exemples d'usages : 25 téléphones, 5 heures de PC, 3 heures de TV, 12 tablettes ...

Finition	Référence	Volume (longueur)	Hauteur	PLC	Transmission (Propulsion ou Traction)	Roues (Simples ou Jumelées)	Type de cabine*	Énergie*
ACCESSOIRES	3000-XMA-033	NORMAL	BAS	0,1,2	Traction Propulsion	Simples Jumelées	1,2,3	1,2

ACCESSOIRES

Rangement

Réf : 3000-XMA-034



Station électrique portable LFP IZYWATT 800

- Capacité : 518 Wh et puissance de sortie de 800W
- 4 modes de charge : secteur (2h30), voiture 12V (7 h), solaire 160W (4h), USB-C (5 h)
- 7 prises : (2 prises secteur, 2 prises USB, 1 prise allume-cigare, 2 prises DC)
- Compact : 6.75 kg et 34 x 17,8 x 23 cm
- Exemples d'usages : 50 téléphones, 8 PC, 1 vélo électrique, 15 perceuses ...

Finition	Référence	Volume (longueur)	Hauteur	PLC	Transmission (Propulsion ou Traction)	Roues (Simples ou Jumelées)	Type de cabine*	Énergie*
ACCESSOIRES	3000-XMA-034	NORMAL	BAS	0,1,2	Traction Propulsion	Simples Jumelées	1,2,3	1,2

Réf : 3000-XMA-035



Station électrique portable IZYWATT 1200

- Capacité : 1021 Wh et puissance de sortie de 1200W
- 4 modes de charge : secteur (5 h), voiture (14 h), solaire 200W (6h), USB-C (10 h)
- 7 prises (2 prises secteur, 2 prises USB, 1 prise allume-cigare, 2 prises DC)
- Compact : 9.2 kg et 34 x 17,8 x 23 cm
- Exemples d'usages : 70 téléphones, 15 PC, 2 vélo électrique, 2 coupe-bordures ...

Finition	Référence	Volume (longueur)	Hauteur	PLC	Transmission (Propulsion ou Traction)	Roues (Simples ou Jumelées)	Type de cabine*	Énergie*
ACCESSOIRES	3000-XMA-035	NORMAL	BAS	0,1,2	Traction Propulsion	Simples Jumelées	1,2,3	1,2

Réf : 3000-XMA-036



Station électrique portable LFP IZYWATT 1500

- Capacité : 1568 Wh et puissance de sortie de 1500W
- 3 modes de charge : secteur 230V (1h30), voiture 12V (15 h), solaire 315W (6h),
- 9 prises : (2 prises secteur, 4 prises USB, 1 prise allume-cigare, 2 prises DC)
- Compact : 17.7 kg et 36 x 26,8 x 30,7 cm
- Exemples d'usages : 8 heures un réfrigérateur PC, 3 vélo électrique, 1 tondeuse ...

Finition	Référence	Volume (longueur)	Hauteur	PLC	Transmission (Propulsion ou Traction)	Roues (Simples ou Jumelées)	Type de cabine*	Énergie*
ACCESSOIRES	3000-XMA-036	NORMAL	BAS	0,1,2	Traction Propulsion	Simples Jumelées	1,2,3	1,2

ACCESSOIRES

Rangement

Réf : 3000-XMA-037



Station électrique portable LFP IZYWATT 2400

- Capacité : 2240 Wh et puissance de sortie de 2400W
- 3 modes de charge : secteur 230V (3 h), voiture 12V (22 h), solaire 400W (6h)
- 9 prises : (2 prises secteur, 4 prises USB, 1 prise allume-cigare, 2 prises DC)
- Compact : 22.8 kg et 36 x 29,8x 30,7 cm
- Exemples d'usages : 7 ponceuses, 45 PC, 5 vélos électrique, 35 taille-haie ...

Finition	Référence	Volume (longueur)	Hauteur	PLC	Transmission (Propulsion ou Traction)	Roues (Simples ou Jumelées)	Type de cabine*	Énergie*
ACCESSOIRES	3000-XMA-037	NORMAL	BAS	0,1,2	Traction Propulsion	Simples Jumelées	1,2,3	1,2

Réf : 3000-XMA-038



Pack générateur solaire IZYWATT 150 et panneau solaire 40W

- Composition du pack : batterie IZYWATT 150, panneau solaire 40W et accessoires
- Capacité : 146 Wh et puissance de sortie de 150W
- Durée de la recharge : panneau solaire 40W (6 h), secteur 230V (8 h), 12V (5 h)
- 6 prises disponibles (1 prise secteur, 4 prises USB, 1 prise DC)
- Compact : 1,4 kg et 18,2 x 14,5 x 5,6 cm
- Exemples d'usages : 15 téléphones, 2 heures de PC, 15 drones, 7 enceintes ...

Finition	Référence	Volume (longueur)	Hauteur	PLC	Transmission (Propulsion ou Traction)	Roues (Simples ou Jumelées)	Type de cabine*	Énergie*
ACCESSOIRES	3000-XMA-038	NORMAL	BAS	0,1,2	Traction Propulsion	Simples Jumelées	1,2,3	1,2

Réf : 3000-XMA-039



Pack générateur solaire IZYWATT 250 et panneau solaire 40W

- Composition du pack : batterie IZYWATT 250, panneau solaire 40W et accessoires
- Capacité : 260 Wh et puissance de sortie de 250W
- Durée de la recharge : panneau solaire 40W (10 h), 230V (5 h), 12V (7 h)
- 6 prises disponibles (1 prise secteur, 4 prises USB, 1 prise DC)
- Compact : 2.5 kg et 12.8 x 13 x 20,8 cm
- Exemples d'usages : 25 téléphones, 5 heures de PC, 3 heures de TV, 12 tablettes ...

Finition	Référence	Volume (longueur)	Hauteur	PLC	Transmission (Propulsion ou Traction)	Roues (Simples ou Jumelées)	Type de cabine*	Énergie*
ACCESSOIRES	3000-XMA-039	NORMAL	BAS	0,1,2	Traction Propulsion	Simples Jumelées	1,2,3	1,2

ACCESSOIRES

Rangement

Réf : 3000-XMA-040



Pack générateur solaire IZYWATT 250 et panneau solaire 60W

- Composition du pack : batterie IZYWATT 250, panneau solaire 60W et accessoires
- Capacité : 260 Wh et puissance de sortie de 300W
- Durée de la recharge : panneau solaire 60W (5 h), 230V (5 h), 12V (7 h)
- 6 prises (1 prise secteur, 4 prises USB, 1 prise DC)
- Compact : 2.5 kg et 12.8 x 13 x 20,8 cm
- Exemples d'usages : 25 téléphones, 5 heures de PC, 3 heures de TV, 12 tablettes ...

Finition	Référence	Volume (longueur)	Hauteur	PLC	Transmission (Propulsion ou Traction)	Roues (Simples ou Jumelées)	Type de cabine*	Énergie*
ACCESSOIRES	3000-XMA-040	NORMAL	BAS	0,1,2	Traction Propulsion	Simples Jumelées	1,2,3	1,2

Réf : 3000-XMA-041



Pack générateur solaire LFP IZYWATT 800 et panneau solaire 160W

- Composition du pack : batterie IZYWATT 800, panneau solaire 160W et accessoires
- Capacité : 518 Wh et puissance de sortie de 800W
- Durée de la recharge : solaire (4h), secteur (2h30), voiture 12V (7 h), USB-C (5 h)
- 7 prises : (2 prises secteur, 2 prises USB, 1 prise allume-cigare, 2 prises DC)
- Compact : 6.75 kg et 34 x 17,8 x 23 cm
- Exemples d'usages : 50 téléphones, 8 PC, 1 vélo électrique, 15 perceuses ...

Finition	Référence	Volume (longueur)	Hauteur	PLC	Transmission (Propulsion ou Traction)	Roues (Simples ou Jumelées)	Type de cabine*	Énergie*
ACCESSOIRES	3000-XMA-041	NORMAL	BAS	0,1,2	Traction Propulsion	Simples Jumelées	1,2,3	1,2

Réf : 3000-XMA-042



Pack générateur solaire LFP IZYWATT 800 et panneau solaire 200W

- Composition du pack : batterie IZYWATT 800, panneau solaire 200W et accessoires
- Capacité : 518 Wh et puissance de sortie de 800W
- Durée de la recharge : solaire 200W (3h), secteur (2h30), voiture 12V (7 h), USB-C (5 h)
- 7 prises : (2 prises secteur, 2 prises USB, 1 prise allume-cigare, 2 prises DC)
- Compact : 6.75 kg et 34 x 17,8 x 23 cm
- Exemples d'usages : 50 téléphones, 8 PC, 1 vélo électrique, 15 perceuses ...

Finition	Référence	Volume (longueur)	Hauteur	PLC	Transmission (Propulsion ou Traction)	Roues (Simples ou Jumelées)	Type de cabine*	Énergie*
ACCESSOIRES	3000-XMA-042	NORMAL	BAS	0,1,2	Traction Propulsion	Simples Jumelées	1,2,3	1,2

ACCESSOIRES

Rangement

Réf : 3000-XMA-043



MDP Utilitaire

Pack générateur solaire IZYWATT 1200 et panneau solaire 160W

- Composition du pack : batterie IZYWATT 1200, panneau solaire 160W et accessoires
- Capacité : 1021 Wh et puissance de sortie de 1200W
- Durée de la recharge : solaire 200W (8h), secteur 230V (5 h), 12V (14 h), USB-C (10 h)
- 7 prises (2 prises secteur, 2 prises USB, 1 prise allume-cigare, 2 prises DC)
- Compact : 9.2 kg et 34 x 17,8 x 23 cm
- Exemples d'usages : 70 téléphones, 15 PC, 2 vélo électrique, 2 coupe-bordures ...

Finition	Référence	Volume (longueur)	Hauteur	PLC	Transmission (Propulsion ou Traction)	Roues (Simples ou Jumelées)	Type de cabine*	Énergie*
ACCESSOIRES	3000-XMA-043	NORMAL	BAS	0,1,2	Traction Propulsion	Simples Jumelées	1,2,3	1,2

Réf : 3000-XMA-044



MDP Utilitaire

Pack générateur solaire IZYWATT 1200 et panneau solaire 200W

- Composition du pack : batterie IZYWATT 1200, panneau solaire 200W et accessoires
- Capacité : 1021 Wh et puissance de sortie de 1200W
- Durée de la recharge : solaire 200W (6h), secteur 230V (5 h), 12V (14 h), USB-C (10 h)
- 7 prises (2 prises secteur, 2 prises USB, 1 prise allume-cigare, 2 prises DC)
- Compact : 9.2 kg et 34 x 17,8 x 23 cm
- Exemples d'usages : 70 téléphones, 15 PC, 2 vélo électrique, 2 coupe-bordures ...

Finition	Référence	Volume (longueur)	Hauteur	PLC	Transmission (Propulsion ou Traction)	Roues (Simples ou Jumelées)	Type de cabine*	Énergie*
ACCESSOIRES	3000-XMA-044	NORMAL	BAS	0,1,2	Traction Propulsion	Simples Jumelées	1,2,3	1,2

Réf : 3000-XMA-045



MDP Utilitaire

Pack générateur solaire LFP IZYWATT 1500 et panneau solaire 315W

- Compo du pack : batterie IZYWATT 1500, panneau solaire 315W et accessoires
- Capacité : 1568 Wh et puissance de sortie de 1500W
- 3 modes de charge : solaire 315W (6h), secteur 230V (1h30), voiture 12V (15 h)
- 9 prises : (2 prises secteur, 4 prises USB, 1 prise allume-cigare, 2 prises DC)
- Compact : 17.7 kg et 36 x 26,8 x 30,7 cm
- Exemples d'usages : 8 heures un réfrigérateur PC, 3 vélo électrique, 1 tondeuse ...

Finition	Référence	Volume (longueur)	Hauteur	PLC	Transmission (Propulsion ou Traction)	Roues (Simples ou Jumelées)	Type de cabine*	Énergie*
ACCESSOIRES	3000-XMA-045	NORMAL	BAS	0,1,2	Traction Propulsion	Simples Jumelées	1,2,3	1,2

ACCESSOIRES

Rangement

Réf : 3000-XMA-046



MDP Utilitaire

Pack générateur solaire LFP IZYWATT 1500 et panneau solaire 400W

- Compo du pack : batterie IZYWATT 1500, panneau solaire 400W et accessoires
- Capacité : 1568 Wh et puissance de sortie de 1500W
- 3 modes de charge : solaire 400W (5h), secteur 230V (1h30), voiture 12V (15 h)
- 9 prises : (2 prises secteur, 4 prises USB, 1 prise allume-cigare, 2 prises DC)
- Compact : 17.7 kg et 36 x 26,8 x 30,7 cm
- Exemples d'usages : 8 heures un réfrigérateur PC, 3 vélo électrique, 1 tondeuse ...

Finition	Référence	Volume (longueur)	Hauteur	PLC	Transmission (Propulsion ou Traction)	Roues (Simples ou Jumelées)	Type de cabine*	Énergie*
ACCESSOIRES	3000-XMA-046	NORMAL	BAS	0,1,2	Traction Propulsion	Simples Jumelées	1,2,3	1,2

Réf : 3000-XMA-047



MDP Utilitaire

Pack générateur solaire LFP IZYWATT 2400 et panneau solaire 315W

- Compo du pack : batterie IZYWATT 2400, panneau solaire 315W et accessoires
- Capacité : 2240 Wh et puissance de sortie de 2400W
- Durée de la recharge : solaire 315W (8h), secteur 230V (3 h), voiture 12V (22 h),
- 9 prises : (2 prises secteur, 4 prises USB, 1 prise allume-cigare, 2 prises DC)
- Compact : 22.8 kg et 36 x 29,8 x 30,7 cm
- Exemples d'usages : 7 ponceuses, 45 PC, 5 vélos électrique, 35 taille-haie ...

Finition	Référence	Volume (longueur)	Hauteur	PLC	Transmission (Propulsion ou Traction)	Roues (Simples ou Jumelées)	Type de cabine*	Énergie*
ACCESSOIRES	3000-XMA-047	NORMAL	BAS	0,1,2	Traction Propulsion	Simples Jumelées	1,2,3	1,2

Réf : 3000-XMA-048



MDP Utilitaire

Pack générateur solaire LFP IZYWATT 2400 et panneau solaire 400W

- Compo du pack : batterie IZYWATT 2400, panneau solaire 400W et accessoires
- Capacité : 2240 Wh et puissance de sortie de 2400W
- Durée de la recharge : solaire 400W (6h), secteur 230V (3 h), voiture 12V (22 h),
- 9 prises : (2 prises secteur, 4 prises USB, 1 prise allume-cigare, 2 prises DC)
- Compact : 22.8 kg et 36 x 29,8 x 30,7 cm
- Exemples d'usages : 7 ponceuses, 45 PC, 5 vélos électrique, 35 taille-haie ...

Finition	Référence	Volume (longueur)	Hauteur	PLC	Transmission (Propulsion ou Traction)	Roues (Simples ou Jumelées)	Type de cabine*	Énergie*
ACCESSOIRES	3000-XMA-048	NORMAL	BAS	0,1,2	Traction Propulsion	Simples Jumelées	1,2,3	1,2

ACCESSOIRES

Marchepieds

Réf : 3000-XPX-110



Kit déport radars de recul

- Kit de déport radars de recul.
- Conçu pour préserver les fonctions de recul de votre fourgon.

Finition	Référence	Volume (longueur)	Hauteur	PLC	Transmission (Propulsion ou Traction)	Roues (Simples ou Jumelées)	Type de cabine*	Énergie*
ACCESSOIRES	3000-XPX-110	NORMAL	BAS	0,1,2	Traction Propulsion	Simples Jumelées	1,2	1,2

Arrimage

Réf : 3000-XRA-001



Rail d'arrimage Standard Type 1 (Le mètre linéaire)

- Acier zingué.
- Vendu au mètre linéaire.
- £Dimensions :
- #- Longueur: 100 cm minimum
- #- Largeur: 8 cm
- Poids : 1,7 Kg

Finition	Référence	Volume (longueur)	Hauteur	PLC	Transmission (Propulsion ou Traction)	Roues (Simples ou Jumelées)	Type de cabine*	Énergie*
ACCESSOIRES	3000-XRA-001	NORMAL	BAS	0,1,2	Traction Propulsion	Simples Jumelées	1,2	1,2

Réf : 3000-XRA-002



Rail d'arrimage poids lourds Type 2 (Le mètre linéaire)

- Acier zingué.
- Vendu au mètre linéaire.
- £Dimensions :
- #- Longueur: 100 cm minimum
- #- Largeur: 13 cm
- Poids : 2,4 Kg

Finition	Référence	Volume (longueur)	Hauteur	PLC	Transmission (Propulsion ou Traction)	Roues (Simples ou Jumelées)	Type de cabine*	Énergie*
ACCESSOIRES	3000-XRA-002	NORMAL	BAS	0,1,2	Traction Propulsion	Simples Jumelées	1,2	1,2

ACCESSOIRES

Arrimage

Réf : 3000-XRA-003



Sangle avec tendeur pour Rail Type 1 (L:450)

- 1 tendeur à cliquet, résistance 2 T.
- Sangle bleue 5 cm, résistance 3 T.
- 2 crochets ouverts en métal pour RAIL Type 2.
- Fixation:
- #- Rail type 1 standard ou anneaux d'arrimage
- £Dimensions :
- #- Longueur: 450 cm Largeur: 5 cm
- Poids : 1,4 Kg
- Longueur : 450 cm
- Largeur : 5 cm

Finition	Référence	Volume (longueur)	Hauteur	PLC	Transmission (Propulsion ou Traction)	Roues (Simples ou Jumelées)	Type de cabine*	Énergie*
ACCESSOIRES	3000-XRA-003	NORMAL	BAS	0,1,2	Traction Propulsion	Simples Jumelées	1,2	1,2

Réf : 3000-XRA-004



Sangle avec tendeur pour Rail Type 2 (L:450)

- 1 tendeur à cliquet, résistance 2 T.
- Sangle bleue 5 cm, résistance 3 T.
- 2 embouts métal pour RAIL Type 2.
- Fixation:
- #- Rail type 2 poids lourds
- £Dimensions :
- #- Longueur: 450 cm Largeur: 5 cm
- Poids : 1,4 Kg
- Longueur : 450 cm
- Largeur : 5 cm

Finition	Référence	Volume (longueur)	Hauteur	PLC	Transmission (Propulsion ou Traction)	Roues (Simples ou Jumelées)	Type de cabine*	Énergie*
ACCESSOIRES	3000-XRA-004	NORMAL	BAS	0,1,2	Traction Propulsion	Simples Jumelées	1,2	1,2

Réf : 3000-XRA-006



Filet de maintien 120 x 100 (Mailles 12,5 x 12,5)

- Mailles blanches (1,25 x 1,25 cm).
- Sangle en métal pour bloquer la charge.
- Recouvre tout ou une partie du plancher.
- Fixation:
- #- Anneaux d'arrimage
- £Dimensions :
- #- Longueur: 120 cm
- #- Largeur : 100 cm
- Poids : 1,6 Kg

Finition	Référence	Volume (longueur)	Hauteur	PLC	Transmission (Propulsion ou Traction)	Roues (Simples ou Jumelées)	Type de cabine*	Énergie*
ACCESSOIRES	3000-XRA-006	NORMAL	BAS	0,1,2	Traction Propulsion	Simples Jumelées	1,2	1,2

ACCESSOIRES

Arrimage

Réf : 3000-XRA-007

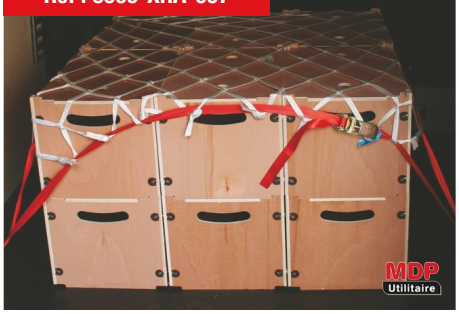

Filet de maintien 170 x 130 (Mailles 12,5 x 12,5)

- Mailles blanches (1,25 x 1,25 cm).
- Sangle en métal pour bloquer la charge.
- Recouvre tout ou une partie du plancher.
- Fixation:
- #- Anneaux d'arrimage
- £Dimensions :
- #- Longueur: 170 cm
- #- Largeur : 130 cm
- Poids : 2,1 Kg

Finition	Référence	Volume (longueur)	Hauteur	PLC	Transmission (Propulsion ou Traction)	Roues (Simples ou Jumelées)	Type de cabine*	Énergie*
ACCESSOIRES	3000-XRA-007	NORMAL	BAS	0,1,2	Traction Propulsion	Simples Jumelées	1,2	1,2

Réf : 3000-XRA-008



Barre d'arrimage à patins (de 114,5 cm à Max 165,5 cm)

- Tube aluminium avec 2 patins caoutchouc.
- Boitier crémaillère bleu.
- Levier pour augmenter ou diminuer la longueur.
- Fixation:
- #- Verticale ou horizontale sur parois lisses
- £Dimensions :
- #- Longueur: de 114,5 cm à 165,5 cm
- Poids : 3,7 Kg

Finition	Référence	Volume (longueur)	Hauteur	PLC	Transmission (Propulsion ou Traction)	Roues (Simples ou Jumelées)	Type de cabine*	Énergie*
ACCESSOIRES	3000-XRA-008	NORMAL	BAS	0,1,2	Traction Propulsion	Simples Jumelées	1,2	1,2

Réf : 3000-XRA-009



Barre d'arrimage à patins (de 160 cm à Max 228 cm)

- Tube aluminium avec 2 patins caoutchouc.
- Boitier crémaillère bleu.
- Levier pour augmenter ou diminuer la longueur.
- Fixation:
- #- Verticale ou horizontale sur parois lisses
- £Dimensions :
- #- Longueur: de 160 cm à 228 cm
- Poids : 4,3 Kg

Finition	Référence	Volume (longueur)	Hauteur	PLC	Transmission (Propulsion ou Traction)	Roues (Simples ou Jumelées)	Type de cabine*	Énergie*
ACCESSOIRES	3000-XRA-009	NORMAL	BAS	0,1,2	Traction Propulsion	Simples Jumelées	1,2	1,2

ACCESSOIRES

Arrimage

Réf : 3000-XRA-010



Etai Télescopique extensible (de 65 cm à 115 cm)

Finition	Référence	Volume (longueur)	Hauteur	PLC	Transmission (Propulsion ou Traction)	Roues (Simples ou Jumelées)	Type de cabine*	Énergie*
ACCESSOIRES	3000-XRA-010	NORMAL	BAS	0,1,2	Traction Propulsion	Simples Jumelées	1,2	1,2

Réf : 3000-XRA-011



Etai Télescopique extensible (de 101 cm à 177 cm)

Finition	Référence	Volume (longueur)	Hauteur	PLC	Transmission (Propulsion ou Traction)	Roues (Simples ou Jumelées)	Type de cabine*	Énergie*
ACCESSOIRES	3000-XRA-011	NORMAL	BAS	0,1,2	Traction Propulsion	Simples Jumelées	1,2	1,2

Réf : 3000-XRA-012



Etai Télescopique extensible (de 160 cm à 290 cm)

Finition	Référence	Volume (longueur)	Hauteur	PLC	Transmission (Propulsion ou Traction)	Roues (Simples ou Jumelées)	Type de cabine*	Énergie*
ACCESSOIRES	3000-XRA-012	NORMAL	BAS	0,1,2	Traction Propulsion	Simples Jumelées	1,2	1,2

ACCESSOIRES

Arrimage

Réf : 3000-XRA-013



Sangle 25 mm à enrouleur Automatique pour Rail Type 1 (L:3160)

- 1 tendeur à cliquet avec enrouleur automatique, résistance 1 T.
- Sangle 2,5 cm, résistance 1 T.
- Longueur : 300 cm
- 2 crochets ouverts en métal pour RAIL Type 2.
- Fixation:
- #- Rail type 1 standard ou anneaux d'arrimage
- £Dimensions :
- #- Longueur: 316 cm Largeur: 2,5 cm
- #-Enroulage automatique
- Poids : 0,9 Kg
- Longueur : 316 cm
- Largeur : 2,5 cm

Finition	Référence	Volume (longueur)	Hauteur	PLC	Transmission (Propulsion ou Traction)	Roues (Simples ou Jumelées)	Type de cabine*	Énergie*
ACCESSOIRES	3000-XRA-013	NORMAL	BAS	0,1,2	Traction Propulsion	Simples Jumelées	1,2	1,2

Réf : 3000-XRA-014



Sangle 50 mm à enrouleur Automatique pour Rail Type 1 (L:3000)

- 1 tendeur à cliquet avec enrouleur automatique, résistance 2 T.
- Sangle 5 cm, résistance 3 T.
- Longueur : 300 cm
- 2 crochets ouverts en métal pour RAIL Type 2.
- Fixation:
- #- Rail type 1 standard ou anneaux d'arrimage
- £Dimensions :
- #- Longueur: 300 cm Largeur: 5 cm
- #-Enroulage automatique
- Poids : 1,6 Kg
- Longueur : 300 cm
- Largeur : 5 cm

Finition	Référence	Volume (longueur)	Hauteur	PLC	Transmission (Propulsion ou Traction)	Roues (Simples ou Jumelées)	Type de cabine*	Énergie*
ACCESSOIRES	3000-XRA-014	NORMAL	BAS	0,1,2	Traction Propulsion	Simples Jumelées	1,2	1,2

Réf : 3000-XRA-015



Sangle 50 mm à enrouleur Automatique pour Rail Type 2 (L:3000)

- 1 tendeur à cliquet avec enrouleur automatique, résistance 2 T.
- Sangle 5 cm, résistance 3 T.
- Longueur : 300 cm
- 2 embouts métal pour RAIL Type 2.
- Fixation:
- #- Rail type 2 poids lourds
- £Dimensions :
- #- Longueur: 300 cm Largeur: 5 cm
- #-Enroulage automatique
- Poids : 1,6 Kg
- Longueur : 300 cm
- Largeur : 5 cm

Finition	Référence	Volume (longueur)	Hauteur	PLC	Transmission (Propulsion ou Traction)	Roues (Simples ou Jumelées)	Type de cabine*	Énergie*
ACCESSOIRES	3000-XRA-015	NORMAL	BAS	0,1,2	Traction Propulsion	Simples Jumelées	1,2	1,2

ACCESSOIRES

Arrimage

Réf : 3000-XRA-016



Fixe échelles de galerie

Finition	Référence	Volume (longueur)	Hauteur	PLC	Transmission (Propulsion ou Traction)	Roues (Simples ou Jumelées)	Type de cabine*	Énergie*
ACCESSOIRES	3000-XRA-016	NORMAL	BAS	0,1,2	Traction Propulsion	Simples Jumelées	1,2	1,2

Réf : 3000-XRA-017



Lot de 4 obturateurs de point d'ancrage

- Lot de 4 obturateurs de point d'ancrage en polypropylène gris anthracite gravé MDP.
- Protège les anneaux d'arrimage du véhicule et évite une accumulation de saletés sous le plancher. Se pose par simple pression et se retire très facilement grâce à l'enc
- Se pose par simple pression et se retire très facilement grâce à l'encoche, S'adapte uniquement sur les planchers MDP,
- Attention, les obturateurs sont déjà inclus dans les produits suivants : Plancher et KIT avec Plancher

Finition	Référence	Volume (longueur)	Hauteur	PLC	Transmission (Propulsion ou Traction)	Roues (Simples ou Jumelées)	Type de cabine*	Énergie*
ACCESSOIRES	3000-XRA-017		BAS	0,1,2	Traction Propulsion	Simples Jumelées	1,2	1,2

Sécurité

Réf : 3000-XSA-005



Extincteur

Finition	Référence	Volume (longueur)	Hauteur	PLC	Transmission (Propulsion ou Traction)	Roues (Simples ou Jumelées)	Type de cabine*	Énergie*
ACCESSOIRES	3000-XSA-005	NORMAL	BAS	0,1,2	Traction Propulsion	Simples Jumelées	1,2	1,2

ACCESSOIRES

Sécurité

Réf : 3000-XSA-006



Câble Antivol Python

- - Câble d'acier tressé gainé vinyle, ajustable de 0.30 m à 1.80 m
- - Corps en alliage d'aluminium résistant aux conditions d'utilisation extérieures
- - Serrure à disque livrée avec 4 clés
- Epaisseur du corps (cm) : 10
- Diamètre de l'anse (cm) : 10
- Longueur (

Finition	Référence	Volume (longueur)	Hauteur	PLC	Transmission (Propulsion ou Traction)	Roues (Simples ou Jumelées)	Type de cabine*	Énergie*
ACCESSOIRES	3000-XSA-006	NORMAL	BAS	0,1,2	Traction Propulsion	Simples Jumelées	1,2	1,2

Réf : 3000-XSA-008



Kit auto sécurité

- - Gilet de signalisation Haute visibilité (conforme-classe2-taille unique)
- - Triangle de pré-signalisation (homologué CE)
- - Plan de montage du triangle + schéma des distances
- - Housse de rangement
- Poids : 0,9 Kg

Finition	Référence	Volume (longueur)	Hauteur	PLC	Transmission (Propulsion ou Traction)	Roues (Simples ou Jumelées)	Type de cabine*	Énergie*
ACCESSOIRES	3000-XSA-008	NORMAL	BAS	0,1,2	Traction Propulsion	Simples Jumelées	1,2	1,2

Réf : 3000-XSA-009



Trousse 1er secours

- - Pour 4 à 6 personnes
- - Trousse en polypropylène blanc avec Support de fixation
- - Obligatoire dans tous les véhicules professionnels
- La Trousse 1er secours est composée de :
- #- 5 Compresses stériles 20 x 20 cm#-
- 1 Bande de gaze 300 cm x 7 cm
- #- 1 Bande

Finition	Référence	Volume (longueur)	Hauteur	PLC	Transmission (Propulsion ou Traction)	Roues (Simples ou Jumelées)	Type de cabine*	Énergie*
ACCESSOIRES	3000-XSA-009	NORMAL	BAS	0,1,2	Traction Propulsion	Simples Jumelées	1,2	1,2

ACCESSOIRES

Sécurité

Réf : 3000-XSA-010



Lot de 2 serrures MERONI UFO 2 (Arrière + Latérale)

- Serrure antivol en acier inoxydable HRC 52:54, ne rouille pas et offre une excellente durabilité, certification TUV/CNPP
- La serrure reste entièrement montée sur la voiture
- Contient : 4 clefs adaptables sur la serrure arrière et porte latérale, notice de montage, visserie et calque de pose
- Non compatible avec vitrage portes arrière et porte latérale
- Notice de montage incluse
- La serrure est garantie 2 ans
- Poids : 1,4 Kg
- Longueur : 8 cm
- Largeur : 8 cm
- Hauteur : 3,9 cm

Finition	Référence	Volume (longueur)	Hauteur	PLC	Transmission (Propulsion ou Traction)	Roues (Simples ou Jumelées)	Type de cabine*	Énergie*
ACCESSOIRES	3000-XSA-010	NORMAL	BAS	0,1,2	Traction Propulsion	Simples Jumelées	1,2	1,2

Réf : 3000-XSA-011



Lot de 4 Grilles de ventilation (Porte arrière + porte latérale)

- Lot de 4 Grilles de ventilation
- 2 pour la porte latérale (1 pour l'intérieure et 1 pour l'extérieure)
- 2 pour la porte arrière (1 pour l'intérieure et 1 pour l'extérieure)
- Poids : 0,5 Kg

Finition	Référence	Volume (longueur)	Hauteur	PLC	Transmission (Propulsion ou Traction)	Roues (Simples ou Jumelées)	Type de cabine*	Énergie*
ACCESSOIRES	3000-XSA-011	NORMAL	BAS	0,1,2	Traction Propulsion	Simples Jumelées	1,2	1,2

Réf : 3000-XSA-012



Aérateur de toit non motorisé

- Aérateur de toit non motorisé
- Poids : 2 Kg

Finition	Référence	Volume (longueur)	Hauteur	PLC	Transmission (Propulsion ou Traction)	Roues (Simples ou Jumelées)	Type de cabine*	Énergie*
ACCESSOIRES	3000-XSA-012	NORMAL	BAS	0,1,2	Traction Propulsion	Simples Jumelées	1,2	1,2